



PREFEITURA MUNICIPAL DE
TUPARETAMA
Progresso se Faz com Trabalho

LEI MUNICIPAL n° 447 DE 16 DE DEZEMBRO DE 2019.

EMENTA - Estima a RECEITA e fixa a DESPESA do Município DE TUPARETAMA PARA O EXERCÍCIO DE 2020 E DÁ OUTRAS PROVIDÊNCIAS.

O Senhor DOMINGOS SÁVIO DA COSTA TORRES, Prefeito do município de Tuparetama, localizado no estado de Pernambuco, no uso de suas atribuições legais, conferidas pela Lei Orgânica Municipal, bem como, pelo art. 165 da Constituição Federal e do inciso III do § 1° do art. 124 da Constituição do Estado de Pernambuco, com a redação dada pela Emenda Constitucional n° 031/2008, faz saber que a Câmara Municipal de Vereadores aprovou e Ele sanciona a seguinte Lei:

CAPÍTULO I

SEÇÃO ÚNICA

DA ABRANGÊNCIA

Art. 1°. Esta Lei estima a Receita do Município para o exercício financeiro de 2020 e fixa a Despesa em igual importância, compreendendo, nos termos do art. 165 § 5° da Constituição Federal:

I - O orçamento fiscal, referente aos Poderes do Município, seus fundos, órgãos e entidades da Administração Pública Municipal direta e indireta;

CNPJ n° 11.358.124/0001-60

Av. Central s/n° - Centro - Tuparetama/PE CEP: 54760-000 Fone/Fax: (87) 3828-1156

Sítio: www.tuparetama.pe.gov.br - E-mail: gabarcate@tuparetama.pe.gov.br



II - O orçamento da seguridade social, abrangendo às entidades e órgãos da Administração direta e indireta, incluídos fundos, responsáveis pela saúde e assistência social.

CAPÍTULO II

DOS ORÇAMENTOS FISCAL E DA SEGURIDADE SOCIAL

SEÇÃO I

DA ESTIMATIVA DA RECEITA

Art. 2º. A receita orçamentária total é estimada em R\$ 35.988.000,00 (trinta e cinco milhões novecentos e oitenta e oito mil reais), observando-se ao disposto no art. 5º, da Lei Complementar no 101, de 4 de maio de 2000, Lei de Responsabilidade Fiscal - LRF, assim distribuída:

I -Orçamento Fiscal: R\$ 22.608.000,00 (vinte e dois milhões seiscentos e oito mil reais;

II - Orçamento da Seguridade Social no valor de R\$ 7.580.000,00 (sete milhões quinhentos e oitenta mil reais), onde:

a) R\$ 3.345.000,00 (três milhões trezentos e quarenta e cinco mil reais) compreende receitas de saúde;

b) R\$ 560.000,00 (quinhentos e sessenta mil reais) compreende receitas de assistência social;

c) R\$ 3.675.000,00 (três milhões seiscentos e setenta e cinco mil reais) correspondente às receitas do Regime Próprio de Previdência Social.

III -Orçamento de Investimentos no valor R\$ 5.800.000,00 (cinco milhões e oitocentos mil reais).

Art. 3º. As receitas são estimadas por rubrica específica, segundo a origem dos recursos, conforme o disposto no Anexo 01.

Art. 4º. As Receitas estimadas no orçamento serão arrecadadas na forma da legislação em vigor, de acordo com o desdobramento constante do Anexo 02.

Dmd



SEÇÃO II

DA FIXAÇÃO DA DESPESA

Art. 5º. A Despesa Orçamentária total, no mesmo valor da Receita, é fixada por função, Poderes e Órgãos, em R\$ 35.988.000,00 (trinta e cinco milhões novecentos e oitenta e oito mil reais) e desdobrada nos termos da Lei de Diretrizes Orçamentárias em:

I - Orçamento Fiscal: R\$ 19.307.800,00 (dezenove milhões trezentos e sete mil e oitocentos reais);

II - Orçamento da Seguridade Social, no valor de R\$ 12.985.700,00 (doze milhões novecentos e oitenta e cinco mil e setecentos reais), onde:

a) R\$ 7.814.000,00 (sete milhões oitocentos e catorze mil reais) compreende despesas com saúde;

b) R\$ 1.712.700,00 (um milhão setecentos e doze mil e setecentos reais) são despesas com assistência social;

c) R\$ 3.459.000,00 (três milhões quatrocentos e cinquenta e nove mil reais) correspondentes às despesas com previdência social.

III - Orçamento de Capital, no valor de R\$ 3.694.500,00 (três milhões seiscentos e noventa e quatro mil e quinhentos reais).

Parágrafo único - R\$ 5.621.700,00 (cinco milhões seiscentos e vinte e um mil e setecentos reais) das despesas fixadas nas alíneas "a" e "b", do inciso II deste artigo, serão custeadas com recursos do Orçamento Fiscal.

SEÇÃO III

DA DISTRIBUIÇÃO DA DESPESA POR ÓRGÃOS

Art. 6º. A Despesa Total, fixada por Funções, Sub-funções, Projetos, Atividades e Operações Especiais dos Poderes e Órgãos, está discriminada nos Anexos 06 a 09 desta Lei, consoante disposições da Lei Federal nº 4.320/64 e regulamentações específicas.



Art. 7º.As categorias econômicas e despesas por grupos estão demonstradas de forma analítica, individualizada por órgão, no Anexo 02 e consolidadas no Resumo da Natureza da Despesa.

SEÇÃO IV

DA AUTORIZAÇÃO PARA ABERTURA DE CRÉDITO ADICIONAL SUPLEMENTAR

Art. 8º.Fica o Poder Executivo autorizado a abrir créditos adicionais suplementares até o valor correspondente a dez por cento da despesa fixada nos orçamentos, fiscal e da seguridade social, com a finalidade de incorporar valores que excedam as previsões constantes desta Lei, mediante a utilização de recursos permitidos no § 1º do art. 43 da Lei nº 4.320/64 e disposições da LDO para 2020.

Art. 9º.O limite autorizado no art. 8º não será onerado quando o crédito se destinar a:

- I - Pessoal e encargos sociais;
- II - Pagamento do sistema previdenciário;
- III - Pagamento do serviço da dívida;
- IV - Transferências de fundos ao Poder Legislativo;
- V - Despesas destinadas à defesa civil, combate aos efeitos de catástrofes e as epidemias.

SEÇÃO V

DA AUTORIZAÇÃO PARA REALIZAR OPERAÇÕES DE CRÉDITO

Art. 10.Fica o Poder Executivo autorizado a:

I -Realizar operações de crédito por antecipação de receita orçamentária nos termos do art. 38 da Lei Complementar nº 101/2000, obedecidas às normas do Banco Central do Brasil e Resoluções do Senado Federal, desde que as obrigações sejam pagas dentro do mesmo exercício de 2020.

II -Contratar e oferecer garantias a empréstimos voltados para a modernização administrativa e tributária, bem como a execução de programas de habitação e saneamento, respeitados os limites da Lei Complementar nº 101/2000, de



Resoluções do Senado Federal e disposições da legislação pertinente.

CAPÍTULO III

SEÇÃO ÚNICA

DAS DISPOSIÇÕES GERAIS

Art. 11. A utilização de dotações com origem de recursos em convênios ou operações de crédito fica condicionada à celebração dos instrumentos próprios.

Art. 12. Na fixação dos valores das dotações para pessoal foram consideradas projeções para acréscimos de despesas destinadas a atender as disposições do §1º do art. 169 da Constituição Federal.

Art. 13. O Chefe do Poder Executivo, no âmbito deste Poder, poderá adotar parâmetros para utilização das dotações, de forma a compatibilizar as despesas à efetiva realização das receitas e para garantir as metas de resultado estabelecidas na Lei de Diretrizes Orçamentárias, consoante legislação específica.

Art. 14. O Poder Executivo estabelecerá Programação Financeira, onde fixará as medidas necessárias a manter os dispêndios compatíveis com as receitas a fim de obter o equilíbrio financeiro.

Art. 15. A presente Lei entra em vigor na data de sua publicação, contando-se seus efeitos a partir de 1º janeiro de 2020.

Art. 16. Revogam-se as disposições em contrário.

Gabinete do Prefeito,
Aos 16 dias do mês de Dezembro de 2019.

DOMINGOS SAVIO DA COSTA TORRES
PREFEITO



DEMONSTRATIVO DA RECEITA DE IMPOSTOS E DAS DESPESAS PRÓPRIAS COM SAÚDE
(§ 2º do Art. 198 da Constituição Federal e Art. 77 do Ato das Disposições Constitucionais Transitórias)

FONTES			APLICAÇÃO		
RECEITA PREVISTA RESULTANTE DE IMPOSTOS E TRANSFERÊNCIAS			DESPESA DESTINADA ÀS AÇÕES E SERVIÇOS PÚBLICOS DE SAÚDE		
DISCRIMINAÇÃO	Valor em R\$	%	DISCRIMINAÇÃO	Valor em R\$	%
RECEITA ORÇAMENTÁRIA PRÓPRIA			10.122 ADMINISTRAÇÃO GERAL	806.000,00	9,36
IMPOSTOS MUNICIPAIS	1.012.000,00	6,21	10.125 NORMATIZAÇÃO E FISCALIZAÇÃO	17.000,00	0,20
SUBTOTAL	1.012.000,00	6,21	10.301 ATENÇÃO BÁSICA	3.109.000,00	36,11
RECEITA ORÇAMENTÁRIA TRANSFERIDA			10.302 ASSISTÊNCIA HOSPITALAR E AMBULATORIAL	3.708.000,00	43,07
TRANSFERÊNCIAS DA UNIÃO	10.510.000,00	64,51	10.303 SUPORTE PROFILÁTICO E TERAPÊUTICO	323.000,00	3,75
FPM	10.500.000,00	64,45	10.304 VIGILÂNCIA SANITÁRIA	290.000,00	3,37
ITR	5.000,00	0,03	10.305 VIGILÂNCIA EPIDEMIOLÓGICA	346.000,00	4,02
LC 87/96	5.000,00	0,03	10.306 ALIMENTAÇÃO E NUTRIÇÃO	10.000,00	0,12
TRANSFERÊNCIAS DO ESTADO	4.770.000,00	29,28			
ICMS	4.200.000,00	25,78			
IPVA	550.000,00	3,38			
IPI	20.000,00	0,12			
SUBTOTAL DAS TRANSFERÊNCIAS	15.280.000,00	93,79			
TOTAL DAS RECEITAS	16.292.000,00	100,00	DESPESA TOTAL COM SAÚDE	8.609.000,00	100,00
TRANSF. DE RECURSOS DO SUS	3.845.000,00		(-) TRANSF. DE RECURSOS DO SUS	3.845.000,00	
			DESPESA PRÓPRIA COM SAÚDE	4.764.000,00	29,24

* Disposições introduzidas pela Emenda Constitucional nº 29/2000.



**DEMONSTRATIVO DAS RECEITAS E DESPESAS COM MANUTENÇÃO
E DESENVOLVIMENTO DO ENSINO
(ART. 212 - CONSTITUIÇÃO FEDERAL - 1988)**

FONTES		APLICAÇÃO	
RECEITA PREVISTA RESULTANTE DE IMPOSTOS E TRANSFERÊNCIAS		DESPA ORÇADA COM MANUTENÇÃO E DESENVOLVIMENTO DO ENSINO POR SUBFUNÇÃO	
DISCRIMINAÇÃO	Valor em R\$	DISCRIMINAÇÃO	Valor em R\$
	%		%
RECEITA ORÇAMENTÁRIA PRÓPRIA		12.361 ENSINO FUNDAMENTAL	9.337.000,00
IMPOSTOS MUNICIPAIS	6,21	12.365 EDUCAÇÃO INFANTIL	1.149.000,00
	0,00	12.366 EDUCAÇÃO DE JOVENS E ADULTOS	68.000,00
SUBTOTAL	6,21	12.367 EDUCAÇÃO ESPECIAL	55.000,00
RECEITA ORÇAMENTÁRIA TRANSFERIDA			
TRANSFERÊNCIAS DA UNIÃO	54,51		
FPM	54,45		
ITR	0,03		
LC 87/96	0,03		
TRANSFERÊNCIAS DO ESTADO	29,28		
IPVA	25,78		
ICMS	3,38		
IMI	0,12		
SUBTOTAL DAS TRANSFERÊNCIAS	93,79		
TOTAL DAS RECEITAS	100,00	DESPA TOTAL COM EDUCAÇÃO	10.619.000,00
TRANSFERÊNCIA BRUTA DO FUNDEB	6.540.000,00	SUBTOTAL	10.619.000,00
(-) DEDUÇÃO P/FORM. DO FUNDEB	3.056.000,00	(-) TRANSF. LÍQUIDA DO FUNDEB	3.484.000,00
TRANSF. LÍQUIDA DO FUNDEB	3.484.000,00	TRANSF. DE CONVENIOS VINCULADOS A EDUCAÇÃO	760.000,00
TRANSF. DE CONVENIOS VINCULADOS A EDUCAÇÃO	760.000,00	TOTAL	6.375.000,00
			39,13



DEMONSTRATIVO DOS RECURSOS DESTINADOS A CRIANÇA E AO ADOLESCENTE

FONTES		APLICAÇÃO			
RECEITA MUNICIPAL PREVISTA NESTE ORÇAMENTO		DESPA DESTINADA A PROMOÇÃO DA CRIANÇA E DO ADOLESCENTE			
DISCRIMINAÇÃO	Valor em R\$	%	DISCRIMINAÇÃO	Valor em R\$	%
RECEITAS CORRENTES	30.188.000,00	83,88			
RECEITAS DE CAPITAL	5.800.000,00	16,12	08.243. ASSIST. À CRIANÇA E AO ADOLESCENTE	469.000,00	1,30
TOTAL	35.988.000,00	100,00	TOTAL	469.000,00	1,30

Handwritten signature



DEMONSTRATIVO DOS RECURSOS DESTINADOS A
RESERVA DE CONTINGÊNCIA

FONTES		APLICAÇÃO			
RECEITA CORRENTE PREVISTA NESTE ORÇAMENTO		DESPESA DESTINADA A RESERVA DE CONTINGÊNCIA			
DISCRIMINAÇÃO	Valor em R\$	%	DISCRIMINAÇÃO	Valor em R\$	%
RECEITA CORRENTE LÍQUIDA	30.188.000,00	100,00	Reserva de Contingência	302.000,00	1,00
TOTAL	30.188.000,00	100,00	TOTAL	302.000,00	1,00

PREFEITURA DO MUNICÍPIO DE TUPARETAMA

Av. Central, SN - CNPJ:11358124/0001-80

Orçamento Programa - Exercício de 2020



TUPARETAMA

(Inc. II, §1º Art. 2º)

Anexo 01

Page 1

Lei: 447, Data: 16/12/2019

DEMONSTRATIVO DA RECEITA E DESPESA SEGUNDO AS CATEGORIAS ECONOMICAS

RECEITA	R\$	R\$
RECEITAS CORRENTES		
IMPOSTOS, TAXAS E CONTRIBUIÇÕES DE MELHORIA	1.214.000,00	
CONTRIBUIÇÕES	896.000,00	
RECEITA PATRIMONIAL	205.000,00	
RECEITA DE SERVIÇOS	25.000,00	
TRANSFERÊNCIAS CORRENTES	28.120.000,00	
OUTRAS RECEITAS CORRENTES	80.000,00	
CONTRIBUIÇÕES (INTRA)	2.690.000,00	
OUTRAS RECEITAS CORRENTES (INTRA)	14.000,00	
(R) DEDUÇÕES DO FUNDEB	-3.056.000,00	
SUB TOTAL	30.188.000,00	
DEFICIT DO ORÇAMENTO CORRENTE	1.663.500,00	
TOTAL	31.851.500,00	
RECEITAS DE CAPITAL		
ALIENAÇÃO DE BENS	300.000,00	
TRANSFERÊNCIAS DE CAPITAL	5.500.000,00	
SUB TOTAL	5.800.000,00	
TOTAL	5.800.000,00	
RESUMO		
RECEITAS CORRENTES	30.540.000,00	
RECEITAS CORRENTES (INTRA)	2.704.000,00	
DEDUÇÕES DA RECEITA CORRENTE	-3.056.000,00	
RECEITAS DE CAPITAL	5.800.000,00	
TOTAL DE RECEITAS	35.988.000,00	
TOTAL	35.988.000,00	

DESPESA	R\$	R\$
DESPESAS CORRENTES		
PESSOAL E ENCARGOS SOCIAIS	19.892.450,00	
JUROS E ENCARGOS DA DÍVIDA	18.000,00	
OUTRAS DESPESAS CORRENTES	11.941.050,00	
SUB TOTAL	31.851.500,00	
TOTAL	31.851.500,00	
DEFICIT DO ORÇAMENTO CORRENTE	1.663.500,00	
DESPESAS DE CAPITAL		
INVESTIMENTOS	3.288.500,00	
INVERSÕES FINANCEIRAS	90.000,00	
AMORTIZAÇÃO DA DÍVIDA	316.000,00	
SUB TOTAL	3.694.500,00	
RESERVA DO RPPS	140.000,00	
RESERVA DE CONTINGENCIA	302.000,00	
TOTAL	4.136.500,00	
RESUMO		
DESPESAS CORRENTES	31.851.500,00	
DESPESAS DE CAPITAL	3.694.500,00	
RESERVA DE CONTINGENCIA	442.000,00	
TOTAL DE DESPESA	35.988.000,00	
TOTAL	35.988.000,00	

PREFEITURA DO MUNICIPIO DE TUPARETAMA

Av. Central, SN - CNPJ.11358124/0001-60
Orçamento Programa - Exercício de 2020



**DEMONSTRATIVO DA RECEITA E DESPESA SEGUNDO AS CATEGORIAS ECONOMICAS
(Inc. II, §1º, Art. 2º)**

Anexo 01

Page 2

Lei 447, Data: 16/12/2019

**PREFEITURA DO MUNICIPIO DE TUPARETAMA**

Av. Central, SN - CNPJ:11358124/0001-60

Anexo 02

Page 1

Orçamento Programa - Exercício de 2020

RECEITAS SEGUNDO AS CATEGORIAS ECONOMICAS

Lei: 447, Data: 16/12/2019

Código	Especificação	F.R.	Desdobramento	SubCategoria Fonte	Categoria Econômica
1000.00.0.0	RECEITAS CORRENTES	0.000.000			30.540.000,00
1100.00.0.0	IMPOSTOS, TAXAS E CONTRIBUIÇÕES DE MELHORIA	0.000.000		1.214.000,00	
1110.00.0.0	IMPOSTOS	0.000.000		1.012.000,00	
1113.00.0.0	IMPOSTOS SOBRE A RENDA E PROVENTOS DE QUALQUER NATUREZA	0.000.000	278.000,00		
1113.03.0.0	IMPOSTO SOBRE A RENDA - RETIDO NA FONTE	0.000.000	278.000,00		
1113.03.1.0	IMPOSTO SOBRE A RENDA - RETIDO NA FONTE - TRABALHO	0.000.000	253.000,00		
1113.03.1.1	IRRF - TRABALHO - PRINCIPAL	0.01.00	250.000,00		
1113.03.1.2	IRRF - TRABALHO - MULTAS E JUROS DE MORA	0.01.00	3.000,00		
1113.03.4.0	IMPOSTO SOBRE A RENDA - RETIDO NA FONTE - OUTROS RENDIMENTOS	0.000.000	25.000,00		
1113.03.4.1	IRRF - OUTROS RENDIMENTOS - PRINCIPAL	0.01.00	20.000,00		
1113.03.4.2	IRRF - OUTROS RENDIMENTOS - MULTAS E JUROS DE MORA	0.01.00	5.000,00		
1118.00.0.0	IMPOSTOS ESPECIFICOS DE ESTADOS, DF E MUNICIPIOS	0.000.000	734.000,00		
1118.01.0.0	IMPOSTOS SOBRE O PATRIMÔNIO PARA ESTADOS/DF/MUNICIPIOS	0.000.000	426.000,00		
1118.01.1.0	IMPOSTO SOBRE A PROPRIEDADE PREDIAL E TERRITORIAL URBANA	0.000.000	364.000,00		
1118.01.1.1	IPTU - PRINCIPAL	0.01.00	260.000,00		
1118.01.1.2	IPTU - MULTAS E JUROS DE MORA	0.01.00	2.000,00		
1118.01.1.3	IPTU - DIVIDA ATIVA	0.01.00	100.000,00		
1118.01.1.4	IPTU - DIVIDA ATIVA - MULTAS E JUROS DE MORA	0.01.00	2.000,00		
1118.01.4.0	IMP. TRANSMISSÃO "INTER VIVOS" DE BENS IMÓVEIS E DIREITOS	0.000.000	62.000,00		
1118.01.4.1	ITBI - PRINCIPAL	0.01.00	40.000,00		
1118.01.4.2	ITBI - MULTAS E JUROS DE MORA	0.01.00	2.000,00		
1118.01.4.3	ITBI - DIVIDA ATIVA	0.01.00	15.000,00		
1118.01.4.4	ITBI - DIVIDA ATIVA - MULTAS E JUROS DE MORA	0.01.00	5.000,00		
1118.02.0.0	IMPOSTOS SOBRE A PRODUÇÃO, CIRCULAÇÃO DE MERCADORIAS E SERVI	0.000.000	308.000,00		
1118.02.3.0	IMPOSTO SOBRE SERVIÇOS DE QUALQUER NATUREZA	0.000.000	308.000,00		
1118.02.3.1	ISS - PRINCIPAL	0.01.00	300.000,00		
1118.02.3.2	ISS - MULTAS E JUROS DE MORA	0.01.00	5.000,00		
1118.02.3.3	ISS - DIVIDA ATIVA	0.01.00	2.000,00		
1118.02.3.4	ISS - DIVIDA ATIVA - MULTAS E JUROS DE MORA	0.01.00	1.000,00		
1120.00.0.0	TAXAS	0.000.000		122.000,00	
1122.00.0.0	TAXAS PELA PRESTAÇÃO DE SERVIÇOS	0.000.000	36.000,00		
1122.01.0.0	TAXAS PELA PRESTAÇÃO DE SERVIÇOS	0.000.000	36.000,00		
1122.01.1.0	TAXAS PELA PRESTAÇÃO DE SERVIÇOS	0.000.000	36.000,00		
1122.01.1.1	TAXAS PELA PRESTAÇÃO DE SERVIÇOS - PRINCIPAL	0.01.00	30.000,00		
1122.01.1.2	TAXAS PELA PRESTAÇÃO DE SERVIÇOS - MULTAS E JUROS DE MORA	0.01.00	2.000,00		
1122.01.1.3	TAXAS PELA PRESTAÇÃO DE SERVIÇOS - DIVIDA ATIVA	0.01.00	2.000,00		
1122.01.1.4	TAXAS PELA PRESTAÇÃO DE SERVIÇOS - DIVIDA ATIVA - MULTAS E JUROS DE MORA	0.01.00	2.000,00		
1128.00.0.0	TAXAS - ESPECIFICAS DE ESTADOS, DF E MUNICIPIOS	0.000.000	86.000,00		
1128.01.0.0	TAXAS DE INSPEÇÃO, CONTROLE E FISCALIZAÇÃO	0.000.000	86.000,00		
1128.01.9.0	TAXAS DE INSPEÇÃO, CONTROLE E FISCALIZAÇÃO - OUTRAS	0.000.000	86.000,00		
1128.01.9.1	TAXAS DE INSPEÇÃO/CONTROLE/FISCALIZAÇÃO-OUTRAS-PRINCIPAL	0.01.00	80.000,00		
1128.01.9.2	TAXAS DE INSPEÇÃO/CONTROLE/FISCALIZAÇÃO-OUTRAS-MULTAS E JUROS DE MORA	0.01.00	2.000,00		
1128.01.9.3	TAXAS DE INSPEÇÃO/CONTROLE/FISCALIZAÇÃO-OUTRAS-DIVIDA ATIVA	0.01.00	2.000,00		
1128.01.9.4	TAXAS DE INSPEÇÃO/CONTROLE/FISCALIZAÇÃO-OUTRAS-DIVIDA ATIVA - MULTAS E JUROS DE MORA	0.01.00	2.000,00		
1130.00.0.0	CONTRIBUIÇÃO DE MELHORIA	0.000.000		80.000,00	
1138.00.0.0	CONTRIBUIÇÃO DE MELHORIA ESPECIFICA ESTADOS/DF/MUNICIPIOS	0.000.000	80.000,00		
1138.02.0.0	CONTRIB. MELHORIA-EXPANSÃO REDE ILUMINAÇÃO PÙB.-CIDADE	0.000.000	80.000,00		
1138.02.1.0	CONTRIB. MELHORIA-EXPANSÃO REDE ILUMINAÇÃO PÙB.-CIDADE	0.000.000	80.000,00		
1138.02.1.1	CONTRIB. MELHORIA EXP. REDE ILUMI. PÙB. CIDADE-PRINCIPAL	0.01.00	80.000,00		
1200.00.0.0	CONTRIBUIÇÕES	0.000.000		896.000,00	
1210.00.0.0	CONTRIBUIÇÕES SOCIAIS	0.000.000		896.000,00	
1218.00.0.0	CONTRIBUIÇÕES SOCIAIS ESPECIFICAS DE ESTADOS/DF E MUNICIPIOS	0.000.000	896.000,00		

Código	Especificação	F.R.	Desdobramento	SubCategoria Fonte	Categoria Econômica
1218.01.0.0	CONTRIB. SERVIDOR CIVIL P/ PLANO SEGURIDADE SOCIAL-CPSSS	0,000,000	889,000,00		
1218.01.1.0	CPSSS DO SERVIDOR CIVIL ATIVO	0,000,000	824,000,00		
1218.01.1.1	CPSSS DO SERVIDOR CIVIL ATIVO - PRINCIPAL	0,01,00	824,000,00		
1218.01.2.0	CPSSS DO SERVIDOR CIVIL INATIVO	0,000,000	15,000,00		
1218.01.2.1	CPSSS DO SERVIDOR CIVIL INATIVO - PRINCIPAL	0,01,00	15,000,00		
1218.01.3.0	CPSSS DO SERVIDOR CIVIL - PENSIONISTAS	0,000,000	50,000,00		
1218.01.3.1	CPSSS DO SERVIDOR CIVIL - PENSIONISTAS - PRINCIPAL	0,01,00	50,000,00		
1218.03.0.0	CPSSS PATRONAL - SERVIDOR CIVIL - ESPECIFICO DE EST/DF/MUN	0,000,000	7,000,00		
1218.03.1.0	CPSSS PATRONAL - SERVIDOR CIVIL ATIVO	0,000,000	7,000,00		
1218.03.1.1	CPSSS PATRONAL - SERVIDOR CIVIL ATIVO - PRINCIPAL	0,01,00	7,000,00		
1300.00.0.0	RECEITA PATRIMONIAL	0,000,000		205,000,00	
1320.00.0.0	VALORES MOBILIÁRIOS	0,000,000		205,000,00	
1321.00.0.0	JUROS E CORREÇÕES MONETÁRIAS	0,000,000	205,000,00		
1321.00.1.0	REMUNERAÇÃO DE DEPÓSITOS BANCÁRIOS	0,000,000	50,000,00		
1321.00.1.1	REMUNERAÇÃO DE DEPÓSITOS BANCÁRIOS - PRINCIPAL	0,01,00	50,000,00		
1321.00.2.0	REMUNERAÇÃO DE DEPÓSITOS ESPECIAIS	0,000,000	100,000,00		
1321.00.2.1	REMUNERAÇÃO DE DEPÓSITOS ESPECIAIS - PRINCIPAL	0,01,00	100,000,00		
1321.00.4.0	REMUNERAÇÃO-REC. DO REGIME PRÓPRIO DE PREV. SOCIAL- RPPS	0,000,000	55,000,00		
1321.00.4.1	REMUNERAÇÃO RECURSOS DO RPPS - PRINCIPAL	0,01,00	55,000,00		
1600.00.0.0	RECEITA DE SERVIÇOS	0,000,000		25,000,00	
1630.00.0.0	SERVIÇOS E ATIVIDADES REFERENTES À SAÚDE	0,000,000		25,000,00	
1630.01.0.0	SERVIÇOS DE ATENDIMENTO À SAÚDE	0,000,000	25,000,00		
1630.01.1.0	SERVIÇOS DE ATENDIMENTO À SAÚDE	0,000,000	25,000,00		
1630.01.1.1	SERVIÇOS DE ATENDIMENTO À SAÚDE - PRINCIPAL	0,01,00	25,000,00		
1700.00.0.0	TRANSFERÊNCIAS CORRENTES	0,000,000		28,120,000,00	
1710.00.0.0	TRANSFERÊNCIAS DA UNIÃO E DE SUAS ENTIDADES	0,000,000		17,030,000,00	
1718.00.0.0	TRANSF. DA UNIÃO - ESPECIFICAS DE ESTADOS, DF E MUNIC	0,000,000	17,030,000,00		
1718.01.0.0	PARTICIPAÇÃO NA RECEITA DA UNIÃO	0,000,000	11,305,000,00		
1718.01.2.0	COTA-PARTE DO FUNDO DE PARTIC.DOS MUNIC. - COTA MENSAL	0,000,000	10,500,000,00		
1718.01.2.1	COTA-PARTE DO FPM - COTA MENSAL - PRINCIPAL	0,01,00	10,500,000,00		
1718.01.3.0	COTA-PARTE FUNDO DE PARTIC. MUNIC.- 1% COTA DEZEMBRO	0,000,000	400,000,00		
1718.01.3.1	COTA-PARTE DO FPM-1% COTA-DEZEMBRO - PRINCIPAL	0,01,00	400,000,00		
1718.01.4.0	COTA-PARTE FUNDO DE PARTIC.DOS MUNIC.- 1% COTA JULHO	0,000,000	400,000,00		
1718.01.4.1	COTA-PARTE DO FPM-1% COTA-JULHO - PRINCIPAL	0,01,00	400,000,00		
1718.01.5.0	COTA-PARTE DO IMP.SOBRE A PROP.TERRIT. RURAL	0,000,000	5,000,00		
1718.01.5.1	COTA-PARTE DO IMPOSTO-PROPRIED.TERRIT.RURAL-PRINCIPAL	0,01,00	5,000,00		
1718.02.0.0	TRANSF. COMPENS.FINANC. PELA EXPLORAÇÃO DE REC. NATURAIS	0,000,000	740,000,00		
1718.02.6.0	COTA-PARTE DO FUNDO ESPECIAL DO PETRÓLEO - FEP	0,000,000	140,000,00		
1718.02.6.1	COTA-PARTE DO FUNDO ESPECIAL DO PETRÓLEO - FEP - PRINCIPAL	0,01,00	140,000,00		
1718.02.9.0	OUTRAS TRANSF. COMPENS.FINANC.EXPLOR.REC. NATURAIS	0,000,000	600,000,00		
1718.02.9.1	OUTRAS TRANSF. COMPENS.FINANC.RECURS. NATURAIS- PRINCIPAL	0,01,00	600,000,00		
1718.03.0.0	TRANSF. RECURS.SUS-FUNDO A FUNDO-CUSTEIO SERV.PUB.SAÚDE	0,000,000	3,220,000,00		
1718.03.1.0	TRANSFERÊNCIA DE RECURSOS DO SUS - ATENÇÃO BÁSICA	0,000,000	2,450,000,00		
1718.03.1.1	TRANSF. RECURSOS DO SUS - ATENÇÃO BÁSICA - PRINCIPAL	0,05,00	2,450,000,00		
1718.03.2.0	TRANSF. SUS - ATENÇÃO MÉDIA/ALTA COMPLEX. AMB E HOSPITALAR	0,000,000	500,000,00		
1718.03.2.1	SUS-ATENÇÃO MÉDIA E ALTA COMPLEX. AMB E HOSPIT.-PRINCIPAL	0,05,00	500,000,00		
1718.03.3.0	TRANSFERÊNCIA DE RECURSOS DO SUS - VIGILÂNCIA EM SAÚDE	0,000,000	100,000,00		
1718.03.3.1	TRANSF. SUS - VIGILÂNCIA EM SAÚDE - PRINCIPAL	0,05,00	100,000,00		
1718.03.4.0	TRANSF. DE RECURSOS DO SUS - ASSISTÊNCIA FARMACÊUTICA	0,000,000	60,000,00		
1718.03.4.1	TRANSF. DE RECURSOS SUS - ASSIST.FARMACÊUTICA-PRINCIPAL	0,05,00	60,000,00		
1718.03.5.0	TRANSFERÊNCIA DE RECURSOS DO SUS - GESTÃO DO SUS	0,000,000	10,000,00		
1718.03.5.1	TRANSFERÊNCIA DE RECURSOS DO SUS - GESTÃO DO	0,05,00	10,000,00		



**PREFEITURA DO MUNICÍPIO DE TUPARETAMA**

Av. Central, SN - CNPJ:11358124/0001-60

Anexo 02

Page 3

Orçamento Programa - Exercício de 2020

RECEITAS SEGUNDO AS CATEGORIAS ECONOMICAS

Lei: 447, Data: 16/12/2019

Código	Especificação	F.R.	Desdobramento	SubCategoria Fonte	Categoria Econômica
1718.03.9.0	SUS - PRINCIPAL TRANSF DE RECURSOS DO SUS - OUT. PROG.FINANC. FUNDO A FUNDO	0.000.000	100.000,00		
1718.03.9.1	TRANSF.DO SUS - OUT.PROGRAMAS FINANC.FUNDO/FUNDO- PRINCIPAL	0.05.00	100.000,00		
1718.05.0.0	TRANSFER.DE RECURSOS DO FUNDO NAC. DESENV.EDUCAÇÃO FNDE	0.000.000	720.000,00		
1718.05.1.0	TRANSFERÊNCIAS DO SALÁRIO-EDUCAÇÃO	0.000.000	330.000,00		
1718.05.1.1	TRANSFERÊNCIAS DO SALÁRIO-EDUCAÇÃO - PRINCIPAL	0.05.00	330.000,00		
1718.05.2.0	TRANSF. DIRETAS-FNDE REF. PROG.DINHEIRO DIRETO NA ESC-PODE	0.000.000	20.000,00		
1718.05.2.1	TRANSF.DIRETAS DO FNDE- PROGRAMA PODE- PRINCIPAL	0.05.00	20.000,00		
1718.05.3.0	TRANSF.DIRETAS DO FNDE REF.PROG.NAC. ALIM. ESCOLAR-PNAE	0.000.000	170.000,00		
1718.05.3.1	TRANSF. DIRETAS DO FNDE - PROGRAMA PNAE - PRINCIPAL	0.05.00	170.000,00		
1718.05.4.0	TRANSFER.FNDE REF., AO PROG.NAC.APOIO TRANSF.ESCOLAR-PNATE	0.000.000	100.000,00		
1718.05.4.1	TRANSF. DIRETAS DO FNDE - PROGRAMA PNATE - PRINCIPAL	0.05.00	100.000,00		
1718.05.9.0	OUTRAS TRANSF.DIRETAS DO FUNDO NAC.DO DESENV.DA EDUC. FNDE	0.000.000	100.000,00		
1718.05.9.1	OUTRAS TRANSF.DIRETAS DO FNDE - PRINCIPAL	0.05.00	100.000,00		
1718.06.0.0	TRANSFERÊNCIA FINANCEIRA ICMS - DESONERAÇÃO - L.C. N° 87/96	0.000.000	5.000,00		
1718.06.1.0	TRANSFERÊNCIA FINANCEIRA ICMS - DESONERAÇÃO - L.C. N° 87/96	0.000.000	5.000,00		
1718.06.1.1	TRANSF.FINANC.ICMS - DESONERAÇÃO - L.C. N° 87/96 - PRINCIPAL	0.01.00	5.000,00		
1718.09.0.0	TRANSF. RECURSOS COMPLEMENTAÇÃO DA UNIÃO AO FUNDEB	0.000.000	540.000,00		
1718.09.1.0	TRANSF. RECURSOS COMPLEMENTAÇÃO DA UNIÃO AO FUNDEB	0.000.000	540.000,00		
1718.09.1.1	TRANSF.COMPLEMENTAÇÃO DA UNIÃO AO FUNDEB- PRINCIPAL	0.05.00	540.000,00		
1718.12.0.0	TRANSF.DE RECURSOS DO FUNDO NACIONAL DE ASSIST.SOCIAL	0.000.000	500.000,00		
1718.12.1.0	TRANSFERÊNCIAS DE RECURSOS DO FNAS	0.000.000	500.000,00		
1718.12.1.1	TRANSFERÊNCIAS DE RECURSOS DO FNAS - PRINCIPAL	0.05.00	500.000,00		
1720.00.0.0	TRANSF.DOS EST. E DO DISTRITO FEDERAL E DE SUAS ENT.	0.000.000		5.090.000,00	
1728.00.0.0	TRANSFERÊNCIAS DOS ESTADOS - ESPECÍFICAS DE ESTADOS DF E MU	0.000.000	5.090.000,00		
1728.01.0.0	PARTICIPAÇÃO NA RECEITA DOS ESTADOS	0.000.000	4.790.000,00		
1728.01.1.0	COTA-PARTE DO ICMS	0.000.000	4.200.000,00		
1728.01.1.1	COTA-PARTE DO ICMS - PRINCIPAL	0.01.00	4.200.000,00		
1728.01.2.0	COTA-PARTE DO IPVA	0.000.000	550.000,00		
1728.01.2.1	COTA-PARTE DO IPVA - PRINCIPAL	0.01.00	550.000,00		
1728.01.3.0	COTA-PARTE DO IPI - MUNICÍPIOS	0.000.000	20.000,00		
1728.01.3.1	COTA-PARTE DO IPI - MUNICÍPIOS - PRINCIPAL	0.01.00	20.000,00		
1728.01.4.0	COTA-PARTE DA CONTRIBUIÇÃO DE CIDE	0.000.000	20.000,00		
1728.01.4.1	COTA-PARTE DA CONTRIBUIÇÃO DA CIDE - PRINCIPAL	0.01.00	20.000,00		
1728.10.0.0	TRANSF.DE CONVÊNIOS DOS EST.E DO DIST.FED. E DE SUAS ENT	0.000.000	200.000,00		
1728.10.1.0	TRANSFERÊNCIAS DE CONVÊNIO DOS ESTADOS PARA O SUS	0.000.000	100.000,00		
1728.10.1.1	TRANSF.CONVÊNIO DOS ESTADOS PARA O SUS - PRINCIPAL	0.02.00	100.000,00		
1728.10.2.0	TRANSF.DE CONV.ESTADOS DEST.PROGRAMA DE EDUCAÇÃO	0.000.000	40.000,00		
1728.10.2.1	TRANSF.DE CONVÊNIO ESTADOS DEST.A PROG.EDUCAÇÃO-PRINCIPAL	0.02.00	40.000,00		
1728.10.9.0	OUTRAS TRANSFERÊNCIAS DE CONVÊNIO DOS ESTADOS	0.000.000	60.000,00		
1728.10.9.1	OUTRAS TRANSFERÊNCIAS DE CONVÊNIO DOS ESTADOS - PRINCIPAL	0.02.00	60.000,00		
1728.99.0.0	OUTRAS TRANSFERÊNCIAS DOS ESTADOS	0.000.000	100.000,00		
1728.99.1.0	OUTRAS TRANSFERÊNCIAS DOS ESTADOS	0.000.000	100.000,00		
1728.99.1.1	OUTRAS TRANSFERÊNCIAS DOS ESTADOS - PRINCIPAL	0.01.00	100.000,00		
1750.00.0.0	TRANSFERÊNCIAS DE OUTRAS INSTITUIÇÕES PÚBLICAS	0.000.000		6.000.000,00	
1758.00.0.0	TRANSF.OUT.INSTITUIÇÕES PÚB.- EST/DF/MUN	0.000.000	6.000.000,00		
1758.01.0.0	TRANSF. DE RECURSOS DO FUNDO DE MANUTENÇÃO DO FUNDEB	0.000.000	6.000.000,00		
1758.01.1.0	TRANSFERÊNCIAS DE RECURSOS DO FUNDEB	0.000.000	6.000.000,00		
1758.01.1.1	TRANSFERÊNCIAS DE RECURSOS DO FUNDEB - PRINCIPAL	0.05.00	6.000.000,00		
1900.00.0.0	OUTRAS RECEITAS CORRENTES	0.000.000		80.000,00	

**PREFEITURA DO MUNICÍPIO DE TUPARETAMA**

Av. Central, SN - CNPJ.11358124/0001-60

Anexo 02

Page 4

Orçamento Programa - Exercício de 2020

RECEITAS SEGUNDO AS CATEGORIAS ECONOMICAS

Lei: 447, Data: 16/12/2019

Código	Especificação	F.R.	Desdobramento	SubCategoria Fonte	Categoria Econômica
1920.00.0.0	INDENIZAÇÕES, RESTITUIÇÕES E RESSARCIMENTOS	0.000.000		45.000,00	
1928.00.0.0	INDENIZAÇÕES, RESTIT. E RESSARCIMENTOS - ESPECIFICAS E/DF/MUN	0.000.000	45.000,00		
1928.01.0.0	INDENIZAÇÕES - ESPECIFICAS PARA ESTADOS/DF/MUNICIPIOS	0.000.000	20.000,00		
1928.01.1.0	INDENIZAÇÕES - ESPECIFICAS PARA ESTADOS/DF/MUNICIPIOS	0.000.000	20.000,00		
1928.01.1.1	INDENIZAÇÕES - ESPECIFICAS PARA EST./DF/MUN.- PRINCIPAL	0.01.00	20.000,00		
1928.02.0.0	RESTITUIÇÕES - ESPECIFICAS PARA ESTADOS/DF/MUNICIPIOS	0.000.000	5.000,00		
1928.02.1.0	RESTIT. DE REC. RECEBIDOS DO SUS - ESPEC. P. EST/DF/MUN	0.000.000	5.000,00		
1928.02.1.1	RESTIT. DE RECURSOS REC. SUS - ESPEC. EST/DF/MUN-PRINCIPAL	0.01.00	5.000,00		
1928.03.0.0	RESSARCIMENTOS - ESPEC. PARA ESTADOS/DF/MUNICIPIOS	0.000.000	20.000,00		
1928.03.1.0	RESSARCIMENTO - ESPEC. PARA ESTADOS/DF/MUNICIPIOS	0.000.000	20.000,00		
1928.03.1.1	RESSARCIMENTO - ESPECIFICAS PARA EST./DF/MUN.- PRINCIPAL	0.01.00	20.000,00		
1990.00.0.0	DEMAIS RECEITAS CORRENTES	0.000.000		35.000,00	
1990.03.0.0	COMPENSAÇÕES FINANCEIRAS ENTRE O REGIME GERAL E OS RPPS	0.000.000	5.000,00		
1990.03.1.0	COMPENSAÇÕES FINANCEIRAS ENTRE O REGIME GERAL E OS RPPS	0.000.000	5.000,00		
1990.03.1.1	COMPENS. FINANC. ENTRE O RGPS E OS RPPS - PRINCIPAL	0.01.00	5.000,00		
1990.99.0.0	OUTRAS RECEITAS	0.000.000	30.000,00		
1990.99.1.0	OUTRAS RECEITAS - PRIMÁRIAS	0.000.000	30.000,00		
1990.99.1.1	OUTRAS RECEITAS - PRIMÁRIAS - PRINCIPAL	0.01.00	20.000,00		
1990.99.1.1	OUTRAS RECEITAS - PRIMÁRIAS - PRINCIPAL	0.01.00	10.000,00		
2000.00.0.0	RECEITAS DE CAPITAL	0.000.000			5.800.000,00
2200.00.0.0	ALIENAÇÃO DE BENS	0.000.000		300.000,00	
2210.00.0.0	ALIENAÇÃO DE BENS MÓVEIS	0.000.000		200.000,00	
2213.00.0.0	ALIENAÇÃO DE BENS MÓVEIS E SEMOVENTES	0.000.000	200.000,00		
2213.00.1.0	ALIENAÇÃO DE BENS MÓVEIS E SEMOVENTES	0.000.000	200.000,00		
2213.00.1.1	ALIENAÇÃO DE BENS MÓVEIS E SEMOVENTES - PRINCIPAL	0.01.00	200.000,00		
2220.00.0.0	ALIENAÇÃO DE BENS IMÓVEIS	0.000.000		100.000,00	
2220.00.0.0	ALIENAÇÃO DE BENS IMÓVEIS	0.000.000	100.000,00		
2220.00.1.0	ALIENAÇÃO DE BENS IMÓVEIS	0.000.000	100.000,00		
2220.00.1.1	ALIENAÇÃO DE BENS IMÓVEIS - PRINCIPAL	0.01.00	100.000,00		
2400.00.0.0	TRANSFERÊNCIAS DE CAPITAL	0.000.000		5.500.000,00	
2410.00.0.0	TRANSFERÊNCIAS DA UNIÃO E DE SUAS ENTIDADES	0.000.000		5.500.000,00	
2418.00.0.0	TRANSFERÊNCIAS DA UNIÃO-ESPECIFICAS DE EST. DF E MUN.	0.000.000	5.500.000,00		
2418.10.0.0	TRANSFERÊNCIA DE CONVÊNIO DA UNIÃO E DE SUAS ENTIDADES	0.000.000	5.500.000,00		
2418.10.1.0	TRANSFERÊNCIAS DE CONVÊNIO DA UNIÃO PARA O SUS	0.000.000	500.000,00		
2418.10.1.1	TRANSF. DE CONVÊNIO DA UNIÃO PARA O SUS- PRINCIPAL	0.05.00	500.000,00		
2418.10.2.0	TRANSF. DE CONVÊNIO DA UNIÃO DESTIN. A PROG. EDUCAÇÃO	0.000.000	4.000.000,00		
2418.10.2.1	TRANSF. CONVÊNIO UNIÃO DESTIN. A PROG. EDUCAÇÃO- PRINCIPAL	0.05.00	4.000.000,00		
2418.10.9.0	OUTRAS TRANSFERÊNCIAS DE CONVÊNIO DA UNIÃO	0.000.000	1.000.000,00		
2418.10.9.1	OUTRAS TRANSFERÊNCIAS DE CONVÊNIO DA UNIÃO - PRINCIPAL	0.01.00	1.000.000,00		
9000.00.0.0	(R) DEDUÇÕES DA RECEITA	0.000.000			-3.056.000,00
9500.00.0.0	(R) DEDUÇÕES DO FUNDEB	0.000.000		-3.056.000,00	
9510.00.0.0	(R) DEDUÇÕES DO FUNDEB	0.000.000	-3.056.000,00		
9510.00.0.0	(R) DEDUÇÕES DO FUNDEB	0.000.000		-3.056.000,00	
9510.00.0.0	(R) DEDUÇÕES DO FUNDEB	0.01.00	-3.056.000,00		
Total das Receitas (exceto Intra-Orçamentárias)					33.284.000,00

7000.00.0.0	RECEITAS CORRENTES (INTRA)	0.000.000			2.704.000,00
7200.00.0.0	CONTRIBUIÇÕES (INTRA)	0.000.000		2.690.000,00	
7210.00.0.0	CONTRIBUIÇÕES SOCIAIS (INTRA)	0.000.000		2.690.000,00	

**PREFEITURA DO MUNICIPIO DE TUPARETAMA**

Av. Central, SN - CNPJ:11358124/0001-60

Anexo 02

Page 5

Orçamento Programa - Exercício de 2020

RECEITAS SEGUNDO AS CATEGORIAS ECONOMICAS

Lei: 447, Data: 16/12/2019

Código	Especificação	F.R.	Desdobramento	SubCategoria Fonte	Categoria Econômica
7218.00.0.0	CONTRIBUIÇÕES SOCIAIS ESPECÍFICAS DE ESTAB	0.000.000	2.690.000,00		
7218.03.0.0	CPSSS PATRONAL - SERVIDOR CIVIL - ESPECÍFIC	0.000.000	2.510.000,00		
7218.03.1.0	CPSSS PATRONAL - SERVIDOR CIVIL ATIVO (INTR	0.000.000	2.510.000,00		
7218.03.1.1	CPSSS PATRONAL - SERVIDOR CIVIL ATIVO - PRTI	0.01.00	2.489.355,00		
7218.03.1.2	CPSSS PATRONAL - SERVIDOR CIVIL ATIVO -MUL	0.01.00	20.645,00		
7218.04.0.0	CPSSS PATRONAL - PARCELAMENTOS - ESPECÍF	0.000.000	180.000,00		
7218.04.1.0	CPSSS PATRONAL - PARCELAMENTOS - SERVIDC	0.000.000	180.000,00		
7218.04.1.1	CPSSS PATR.PARC.SERV.CIVIL ATIVO-PRINCIPAL	0.01.00	170.000,00		
7218.04.1.2	CPSSS PATR.PARC.SERV.CIVIL ATIVO-MULTAS E	0.01.00	10.000,00		
7900.00.0.0	OUTRAS RECEITAS CORRENTES (INTRA)	0.000.000		14.000,00	
7990.00.0.0	DEMAIS RECEITAS CORRENTES (INTRA)	0.000.000		14.000,00	
7990.01.0.0	APORTES PERIÓDICOS PARA AMORTIZAÇÃO DE D	0.000.000	14.000,00		
7990.01.1.0	APORTES PERIÓDICOS PARA AMORTIZAÇÃO DE D	0.000.000	14.000,00		
7990.01.1.1	APORTES PERIÓD.AMORTIZ.DÉFICIT ATUARIAL RF	0.01.00	14.000,00		
Total das Receitas (Intra-Orçamentárias)					2.704.000,00

TOTALIZAÇÃO DAS RECEITAS POR CATEGORIA ECONOMICA

RECEITA CORRENTE

30.188.000,00

RECEITA DE CAPITAL

5.800.000,00

Total Geral das Receitas**35.988.000,00**

NATUREZA DA DESPESA - CONSOLIDAÇÃO GERAL

Lei: 447, Data: 16/12/2019

Código	Especificação	Elemento	Modalidade	Grupo	Categoria Econômica
30.00.00	DESPESAS CORRENTES				31.851.500,00
31.00.00	PESSOAL E ENCARGOS SOCIAIS			19.892.450,00	
31.90.00	A DEFINIR	11.000,00			
31.90.00	APLICAÇÕES DIRETAS		17.448.450,00		
31.90.01	APOSENTADORIAS, RESERVA REMUNERADA E REFORMAS	2.906.000,00			
31.90.03	PENSÕES	183.000,00			
31.90.04	CONTRATAÇÃO POR TEMPO DETERMINADO	3.958.700,00			
31.90.05	OUTROS BENEFÍCIOS PREVIDENCIÁRIOS	287.700,00			
31.90.11	VENCIMENTOS E VANTAGENS FIXAS - PESSOAL CIVIL	7.266.850,00			
31.90.13	OBRIGAÇÕES PATRONAIS	1.443.700,00			
31.90.16	OUTRAS DESPESAS VARIÁVEIS - PESSOAL CIVIL	128.000,00			
31.90.91	SENTENÇAS JUDICIAIS	35.100,00			
31.90.92	DESPESAS DE EXERCÍCIOS ANTERIORES	26.300,00			
31.90.94	INDENIZAÇÕES E RESTITUIÇÕES TRABALHISTAS	1.184.100,00			
31.90.95	INDENIZAÇÕES PELA EXECUÇÃO DE TRABALHOS DE CAMPO	18.000,00			
31.91.00	APLICAÇÕES DIRETAS- INTRA-ORÇAMENTÁRIAS		2.444.000,00		
31.91.13	OBRIGAÇÕES PATRONAIS	2.439.000,00			
31.91.96	RESSARCIMENTO DE DESPESAS DE PESSOAL REQUISITADO	5.000,00			
32.00.00	JUROS E ENCARGOS DA DÍVIDA			18.000,00	
32.90.00	APLICAÇÕES DIRETAS		18.000,00		
32.90.21	JUROS SOBRE A DÍVIDA POR CONTRATO	10.000,00			
32.90.22	OUTROS ENCARGOS SOBRE A DÍVIDA POR CONTRATO	8.000,00			
33.00.00	OUTRAS DESPESAS CORRENTES			11.941.050,00	
33.71.00	TRANSFERÊNCIA A CONSÓRCIOS PÚBLICOS		30.000,00		
33.71.70	RATEIO PELA PARTICIPAÇÃO EM CONSÓRCIO PÚBLICO	30.000,00			
33.90.00	A DEFINIR	10.000,00			
33.90.00	APLICAÇÕES DIRETAS		11.911.050,00		
33.90.04	CONTRATAÇÃO POR TEMPO DETERMINADO	102.000,00			
33.90.08	OUTROS BENEFÍCIOS ASSISTENCIAIS DO SERVIDOR E DO MILITAR	3.000,00			
33.90.14	DIÁRIAS - CIVIL	340.800,00			
33.90.30	MATERIAL DE CONSUMO	3.271.800,00			
33.90.31	PREMIAÇÕES CULTURAIS, ARTÍSTICAS, CIENTÍFICAS, DESPORTIVAS E	37.000,00			
33.90.32	MATERIAL, BEM OU SERVIÇO PARA DISTRIBUIÇÃO GRATUITA	552.000,00			
33.90.33	PASSAGENS E DESPESAS COM LOCOMOÇÃO	58.200,00			
33.90.35	SERVIÇOS DE CONSULTORIA	369.000,00			
33.90.36	OUTROS SERVIÇOS DE TERCEIROS - PESSOA FÍSICA	1.493.800,00			
33.90.37	LOCAÇÃO DE MÃO-DE-OBRA	100,00			
33.90.39	OUTROS SERVIÇOS DE TERCEIROS - PESSOA JURÍDICA	5.122.750,00			
33.90.41	CONTRIBUIÇÕES	100,00			
33.90.46	AUXÍLIO ALIMENTAÇÃO	100,00			
33.90.47	OBRIGAÇÕES TRIBUTÁRIAS E CONTRIBUTIVAS	202.100,00			
33.90.48	OUTROS AUXÍLIOS FINANCEIROS A PESSOA FÍSICA	217.000,00			
33.90.49	AUXÍLIO TRANSPORTE	4.000,00			
33.90.91	SENTENÇAS JUDICIAIS	20.100,00			
33.90.92	DESPESAS DE EXERCÍCIOS ANTERIORES	64.100,00			
33.90.93	INDENIZAÇÕES E RESTITUIÇÕES	41.100,00			
33.90.95	INDENIZAÇÕES PELA EXECUÇÃO DE TRABALHOS DE CAMPO	2.000,00			
40.00.00	DESPESAS DE CAPITAL				3.694.500,00
44.00.00	INVESTIMENTOS			3.288.500,00	
44.90.00	APLICAÇÕES DIRETAS		3.288.500,00		
44.90.51	OBRAS E INSTALAÇÕES	1.879.500,00			
44.90.52	EQUIPAMENTOS E MATERIAL PERMANENTE	958.500,00			
44.90.61	AQUISIÇÃO DE IMÓVEIS	450.500,00			
45.00.00	INVERSÕES FINANCEIRAS			90.000,00	
45.90.00	APLICAÇÕES DIRETAS		90.000,00		
45.90.61	AQUISIÇÃO DE IMÓVEIS	90.000,00			
46.00.00	AMORTIZAÇÃO DA DÍVIDA			316.000,00	
46.90.00	APLICAÇÕES DIRETAS		313.000,00		
46.90.71	PRINCIPAL DA DÍVIDA CONTRATUAL RESGATADA	313.000,00			
46.91.00	APLICAÇÕES DIRETAS- INTRA-ORÇAMENTÁRIAS		3.000,00		
46.91.71	PRINCIPAL DA DÍVIDA CONTRATUAL RESGATADA	3.000,00			
90.00.00	RESERVA DE CONTINGÊNCIA				442.000,00
99.00.00	RESERVA DE CONTINGÊNCIA			442.000,00	
99.99.00	A DEFINIR		442.000,00		
99.99.99	A CLASSIFICAR	442.000,00			





PREFEITURA DO MUNICÍPIO DE TUPARETAMA

Av. Central, SN - CNPJ.11358124/0001-60

Orçamento Programa - Exercício de 2020

Anexo 02

Page 2

Lei: 447, Data: 16/12/2019

NATUREZA DA DESPESA - CONSOLIDAÇÃO GERAL

Código	Especificação	Elemento	Modalidade	Grupo	Categoria Econômica
				TOTAL	35.988.000,00



PREFEITURA DO MUNICÍPIO DE TUPARETAMA

Av. Central, SN - CNPJ:11358124/0001-60

Anexo 02

Page 1

Orçamento Programa - Exercício de 2020

NATUREZA DA DESPESA POR ORGÃO

Lei: 447, Data: 16/12/2019

(Inc. IV, § 1º, Art.2º)

ORGÃO 01 CÂMARA MUNICIPAL

Código	Especificação	Elemento	Modalidade	Grupo	Categoria Econômica
3.0.00.00	DESPESAS CORRENTES				1.349.300,00
3.1.00.00	PESSOAL E ENCARGOS SOCIAIS			1.023.300,00	
3.1.90.00	APLICAÇÕES DIRETAS		923.300,00		
3.1.90.05	OUTROS BENEFÍCIOS PREVIDENCIÁRIOS	1.000,00			
3.1.90.11	VENCIMENTOS E VANTAGENS FIXAS - PESSOAL CIVIL	772.300,00			
3.1.90.13	OBRIGAÇÕES PATRONAIS	140.000,00			
3.1.90.16	OUTRAS DESPESAS VARIÁVEIS - PESSOAL CIVIL	10.000,00			
3.1.91.00	APLICAÇÕES DIRETAS - INTRA-ORÇAMENTÁRIAS		100.000,00		
3.1.91.13	OBRIGAÇÕES PATRONAIS	100.000,00			
3.3.00.00	OUTRAS DESPESAS CORRENTES			326.000,00	
3.3.90.00	APLICAÇÕES DIRETAS		326.000,00		
3.3.90.14	DIÁRIAS - CIVIL	40.000,00			
3.3.90.30	MATERIAL DE CONSUMO	80.000,00			
3.3.90.33	PASSAGENS E DESPESAS COM LOCOMOÇÃO	7.000,00			
3.3.90.35	SERVIÇOS DE CONSULTORIA	15.000,00			
3.3.90.36	OUTROS SERVIÇOS DE TERCEIROS - PESSOA FÍSICA	40.000,00			
3.3.90.39	OUTROS SERVIÇOS DE TERCEIROS - PESSOA JURÍDICA	100.000,00			
3.3.90.49	AUXÍLIO TRANSPORTE	4.000,00			
3.3.90.91	SENTENÇAS JUDICIAIS	20.000,00			
3.3.90.92	DESPESAS DE EXERCÍCIOS ANTERIORES	10.000,00			
3.3.90.93	INDENIZAÇÕES E RESTITUIÇÕES	10.000,00			
4.0.00.00	DESPESAS DE CAPITAL				132.000,00
4.4.00.00	INVESTIMENTOS			132.000,00	
4.4.90.00	APLICAÇÕES DIRETAS		132.000,00		
4.4.90.51	OBRAS E INSTALAÇÕES	66.000,00			
4.4.90.52	EQUIPAMENTOS E MATERIAL PERMANENTE	66.000,00			
TOTAL					1.481.300,00



PREFEITURA DO MUNICÍPIO DE TUPARETAMA

Av. Central, SN - CNPJ:11358124/0001-60

Anexo 02

Page 2

Orçamento Programa - Exercício de 2020

NATUREZA DA DESPESA POR ORGÃO

Lei: 447, Data: 16/12/2019

(Inc. IV, § 1º, Art.2º)

ORGÃO 02 GABINETE DO PREFEITO

Código	Especificação	Elemento	Modalidade	Grupo	Categoria Econômica
3.0.00.00	DESPESAS CORRENTES				369.000,00
3.1.00.00	PESSOAL E ENCARGOS SOCIAIS			250.000,00	
3.1.90.00	APLICAÇÕES DIRETAS		225.000,00		
3.1.90.04	CONTRATAÇÃO POR TEMPO DETERMINADO	10.000,00			
3.1.90.05	OUTROS BENEFÍCIOS PREVIDENCIÁRIOS	5.000,00			
3.1.90.11	VENCIMENTOS E VANTAGENS FIXAS - PESSOAL CIVIL	200.000,00			
3.1.90.13	OBRIGAÇÕES PATRONAIS	6.000,00			
3.1.90.15	OUTRAS DESPESAS VARIÁVEIS - PESSOAL CIVIL	2.000,00			
3.1.90.92	DESPESAS DE EXERCÍCIOS ANTERIORES	1.000,00			
3.1.90.94	INDENIZAÇÕES E RESTITUIÇÕES TRABALHISTAS	1.000,00			
3.1.91.00	APLICAÇÕES DIRETAS- INTRA-ORÇAMENTÁRIAS		25.000,00		
3.1.91.13	OBRIGAÇÕES PATRONAIS	25.000,00			
3.3.00.00	OUTRAS DESPESAS CORRENTES			119.000,00	
3.3.90.00	APLICAÇÕES DIRETAS		119.000,00		
3.3.90.04	CONTRATAÇÃO POR TEMPO DETERMINADO	2.000,00			
3.3.90.14	DIÁRIAS - CIVIL	32.000,00			
3.3.90.30	MATERIAL DE CONSUMO	15.000,00			
3.3.90.31	PREMIAÇÕES CULTURAIS, ARTÍSTICAS, CIENTÍFICAS, DESPORTIVAS E	2.000,00			
3.3.90.33	PASSAGENS E DESPESAS COM LOCOMOÇÃO	12.000,00			
3.3.90.36	OUTROS SERVIÇOS DE TERCEIROS - PESSOA FÍSICA	15.000,00			
3.3.90.39	OUTROS SERVIÇOS DE TERCEIROS - PESSOA JURÍDICA	39.000,00			
3.3.90.92	DESPESAS DE EXERCÍCIOS ANTERIORES	2.000,00			
4.0.00.00	DESPESAS DE CAPITAL				25.000,00
4.4.00.00	INVESTIMENTOS			25.000,00	
4.4.90.00	APLICAÇÕES DIRETAS		25.000,00		
4.4.90.51	OBRAS E INSTALAÇÕES	15.000,00			
4.4.90.52	EQUIPAMENTOS E MATERIAL PERMANENTE	10.000,00			
TOTAL					394.000,00



PREFEITURA DO MUNICÍPIO DE TUPARETAMA

Av. Central, SN - CNPJ.11358124/0001-60

Anexo 02

Page 3

Orçamento Programa - Exercício de 2020

NATUREZA DA DESPESA POR ORGÃO

(Inc. IV, § 1º, Art.2º)

Lei: 447, Data: 16/12/2019

ORGÃO 03 SECRETARIA DO GOVERNO

Código	Especificação	Elemento	Modalidade	Grupo	Categoria Econômica
3.0.00.00	DESPESAS CORRENTES				216.000,00
3.1.00.00	PESSOAL E ENCARGOS SOCIAIS			97.000,00	
3.1.90.00	APLICAÇÕES DIRETAS		90.000,00		
3.1.90.04	CONTRATAÇÃO POR TEMPO DETERMINADO	10.000,00			
3.1.90.05	OUTROS BENEFÍCIOS PREVIDENCIÁRIOS	2.000,00			
3.1.90.11	VENCIMENTOS E VANTAGENS FIXAS - PESSOAL CIVIL	70.000,00			
3.1.90.13	OBRIGAÇÕES PATRONAIS	3.000,00			
3.1.90.16	OUTRAS DESPESAS VARIÁVEIS - PESSOAL CIVIL	3.000,00			
3.1.90.94	INDENIZAÇÕES E RESTITUIÇÕES TRABALHISTAS	2.000,00			
3.1.91.00	APLICAÇÕES DIRETAS- INTRA-ORÇAMENTÁRIAS		7.000,00		
3.1.91.13	OBRIGAÇÕES PATRONAIS	7.000,00			
3.3.00.00	OUTRAS DESPESAS CORRENTES			119.000,00	
3.3.90.00	APLICAÇÕES DIRETAS		119.000,00		
3.3.90.04	CONTRATAÇÃO POR TEMPO DETERMINADO	2.000,00			
3.3.90.14	DIÁRIAS - CIVIL	7.000,00			
3.3.90.30	MATERIAL DE CONSUMO	30.000,00			
3.3.90.31	PREMIAÇÕES CULTURAIS, ARTÍSTICAS, CIENTÍFICAS, DESPORTIVAS E	2.000,00			
3.3.90.36	OUTROS SERVIÇOS DE TERCEIROS - PESSOA FÍSICA	39.000,00			
3.3.90.39	OUTROS SERVIÇOS DE TERCEIROS - PESSOA JURÍDICA	25.000,00			
3.3.90.92	DESPESAS DE EXERCÍCIOS ANTERIORES	14.000,00			
4.0.00.00	DESPESAS DE CAPITAL				10.000,00
4.4.00.00	INVESTIMENTOS			10.000,00	
4.4.90.00	APLICAÇÕES DIRETAS		10.000,00		
4.4.90.52	EQUIPAMENTOS E MATERIAL PERMANENTE	10.000,00			
TOTAL					226.000,00



PREFEITURA DO MUNICÍPIO DE TUPARETAMA

Av. Central, SN - CNPJ:11358124/0001-60

Anexo 02

Page 4

Orçamento Programa - Exercício de 2020

NATUREZA DA DESPESA POR ORGÃO

(Inc. IV, § 1º, Art.2º)

Lei: 447, Data: 16/12/2019

ORGÃO 04 SECRETARIA DE FINANÇAS

Código	Especificação	Elemento	Modalidade	Grupo	Categoria Econômica
3.0.00.00	DESPESAS CORRENTES				1.102.000,00
3.1.00.00	PESSOAL E ENCARGOS SOCIAIS			587.000,00	
3.1.90.00	APLICAÇÕES DIRETAS		407.000,00		
3.1.90.04	CONTRATAÇÃO POR TEMPO DETERMINADO	10.000,00			
3.1.90.05	OUTROS BENEFÍCIOS PREVIDENCIÁRIOS	5.000,00			
3.1.90.11	VENCIMENTOS E VANTAGENS FIXAS - PESSOAL CIVIL	110.000,00			
3.1.90.13	OBRIGAÇÕES PATRONAIS	215.000,00			
3.1.90.16	OUTRAS DESPESAS VARIÁVEIS - PESSOAL CIVIL	2.000,00			
3.1.90.91	SENTENÇAS JUDICIAIS	30.000,00			
3.1.90.92	DESPESAS DE EXERCÍCIOS ANTERIORES	5.000,00			
3.1.90.94	INDENIZAÇÕES E RESTITUIÇÕES TRABALHISTAS	30.000,00			
3.1.91.00	APLICAÇÕES DIRETAS- INTRA-ORÇAMENTÁRIAS		180.000,00		
3.1.91.13	OBRIGAÇÕES PATRONAIS	180.000,00			
3.2.00.00	JUROS E ENCARGOS DA DÍVIDA			8.000,00	
3.2.90.00	APLICAÇÕES DIRETAS		8.000,00		
3.2.90.21	JUROS SOBRE A DÍVIDA POR CONTRATO	5.000,00			
3.2.90.22	OUTROS ENCARGOS SOBRE A DÍVIDA POR CONTRATO	3.000,00			
3.3.00.00	OUTRAS DESPESAS CORRENTES			507.000,00	
3.3.90.00	APLICAÇÕES DIRETAS		507.000,00		
3.3.90.04	CONTRATAÇÃO POR TEMPO DETERMINADO	2.000,00			
3.3.90.14	DIÁRIAS - CIVIL	15.000,00			
3.3.90.30	MATERIAL DE CONSUMO	25.000,00			
3.3.90.31	PREMIAÇÕES CULTURAIS, ARTÍSTICAS, CIENTÍFICAS, DESPORTIVAS E	10.000,00			
3.3.90.35	SERVIÇOS DE CONSULTORIA	80.000,00			
3.3.90.36	OUTROS SERVIÇOS DE TERCEIROS - PESSOA FÍSICA	10.000,00			
3.3.90.39	OUTROS SERVIÇOS DE TERCEIROS - PESSOA JURÍDICA	150.000,00			
3.3.90.47	OBRIGAÇÕES TRIBUTÁRIAS E CONTRIBUTIVAS	200.000,00			
3.3.90.92	DESPESAS DE EXERCÍCIOS ANTERIORES	5.000,00			
3.3.90.93	INDENIZAÇÕES E RESTITUIÇÕES	10.000,00			
4.0.00.00	DESPESAS DE CAPITAL				308.000,00
4.4.00.00	INVESTIMENTOS			8.000,00	
4.4.90.00	APLICAÇÕES DIRETAS		8.000,00		
4.4.90.52	EQUIPAMENTOS E MATERIAL PERMANENTE	8.000,00			
4.6.00.00	AMORTIZAÇÃO DA DÍVIDA			300.000,00	
4.6.90.00	APLICAÇÕES DIRETAS		300.000,00		
4.6.90.71	PRINCIPAL DA DÍVIDA CONTRATUAL RESGATADA	300.000,00			
9.0.00.00	RESERVA DE CONTINGÊNCIA				302.000,00
9.9.00.00	RESERVA DE CONTINGÊNCIA			302.000,00	
9.9.99.00	A DEFINIR		302.000,00		
9.9.99.99	A CLASSIFICAR	302.000,00			
TOTAL					1.712.000,00



PREFEITURA DO MUNICÍPIO DE TUPARETAMA

Av. Central, SN - CNPJ:11358124/0001-60

Anexo 02

Page 5

Orçamento Programa - Exercício de 2020

NATUREZA DA DESPESA POR ORGÃO

Lei: 447, Data: 16/12/2019

(Inc. IV, § 1º, Art.2º)

ORGÃO 05 SECRETARIA DE EDUCAÇÃO

Código	Especificação	Elemento	Modalidade	Grupo	Categoria Econômica
3.0.00.00	DESPESAS CORRENTES				10.364.000,00
3.1.00.00	PESSOAL E ENCARGOS SOCIAIS			7.944.000,00	
3.1.90.00	APLICAÇÕES DIRETAS		6.474.000,00		
3.1.90.04	CONTRATAÇÃO POR TEMPO DETERMINADO	1.662.000,00			
3.1.90.05	OUTROS BENEFÍCIOS PREVIDENCIÁRIOS	74.000,00			
3.1.90.11	VENCIMENTOS E VANTAGENS FIXAS - PESSOAL CIVIL	3.705.000,00			
3.1.90.13	OBRIGAÇÕES PATRONAIS	426.000,00			
3.1.90.16	OUTRAS DESPESAS VARIÁVEIS - PESSOAL CIVIL	44.000,00			
3.1.90.94	INDENIZAÇÕES E RESTITUIÇÕES TRABALHISTAS	543.000,00			
3.1.91.00	APLICAÇÕES DIRETAS- INTRA-ORÇAMENTÁRIAS		1.470.000,00		
3.1.91.13	OBRIGAÇÕES PATRONAIS	1.470.000,00			
3.3.00.00	OUTRAS DESPESAS CORRENTES			2.420.000,00	
3.3.90.00	APLICAÇÕES DIRETAS		2.420.000,00		
3.3.90.04	CONTRATAÇÃO POR TEMPO DETERMINADO	27.000,00			
3.3.90.14	DIÁRIAS - CIVIL	36.000,00			
3.3.90.30	MATERIAL DE CONSUMO	990.000,00			
3.3.90.31	PREMIAÇÕES CULTURAIS, ARTÍSTICAS, CIENTÍFICAS, DESPORTIVAS E	3.000,00			
3.3.90.32	MATERIAL BEM OU SERVIÇO PARA DISTRIBUIÇÃO GRATUITA	141.000,00			
3.3.90.33	PASSAGENS E DESPESAS COM LOCOMOÇÃO	10.000,00			
3.3.90.36	OUTROS SERVIÇOS DE TERCEIROS - PESSOA FÍSICA	264.000,00			
3.3.90.39	OUTROS SERVIÇOS DE TERCEIROS - PESSOA JURÍDICA	937.000,00			
3.3.90.92	DESPESAS DE EXERCÍCIOS ANTERIORES	12.000,00			
4.0.00.00	DESPESAS DE CAPITAL				1.413.000,00
4.4.00.00	INVESTIMENTOS			1.413.000,00	
4.4.90.00	APLICAÇÕES DIRETAS		1.413.000,00		
4.4.90.51	OBRAS E INSTALAÇÕES	715.000,00			
4.4.90.52	EQUIPAMENTOS E MATERIAL PERMANENTE	298.000,00			
4.4.90.61	AQUISIÇÃO DE IMÓVEIS	400.000,00			
TOTAL					11.777.000,00



PREFEITURA DO MUNICÍPIO DE TUPARETAMA

Av. Central, SN - CNPJ:11358124/0001-60

Anexo 02

Page 6

Orçamento Programa - Exercício de 2020

NATUREZA DA DESPESA POR ORGÃO

Lei: 447, Data: 16/12/2019

(Inc. IV, § 1º, Art.2º)

ORGÃO 06 SECRETARIA DE CULTURA, TURISMO E ESPORTE

Código	Especificação	Elemento	Modalidade	Grupo	Categoria Econômica
3.0.00.00	DESPESAS CORRENTES				907.000,00
3.1.00.00	PESSOAL E ENCARGOS SOCIAIS			159.000,00	
3.1.90.00	APLICAÇÕES DIRETAS		144.000,00		
3.1.90.04	CONTRATAÇÃO POR TEMPO DETERMINADO	30.000,00			
3.1.90.05	OUTROS BENEFÍCIOS PREVIDENCIÁRIOS	10.000,00			
3.1.90.11	VENCIMENTOS E VANTAGENS FIXAS - PESSOAL CIVIL	90.000,00			
3.1.90.13	OBRIGAÇÕES PATRONAIS	4.000,00			
3.1.90.16	OUTRAS DESPESAS VARIÁVEIS - PESSOAL CIVIL	5.000,00			
3.1.90.94	INDENIZAÇÕES E RESTITUIÇÕES TRABALHISTAS	5.000,00			
3.1.91.00	APLICAÇÕES DIRETAS- INTRA-ORÇAMENTÁRIAS		15.000,00		
3.1.91.13	OBRIGAÇÕES PATRONAIS	15.000,00			
3.3.00.00	OUTRAS DESPESAS CORRENTES			748.000,00	
3.3.90.00	APLICAÇÕES DIRETAS		748.000,00		
3.3.90.04	CONTRATAÇÃO POR TEMPO DETERMINADO	7.000,00			
3.3.90.14	DIÁRIAS - CIVIL	5.000,00			
3.3.90.30	MATERIAL DE CONSUMO	90.000,00			
3.3.90.31	PREMIAÇÕES CULTURAIS, ARTÍSTICAS, CIENTÍFICAS, DESPORTIVAS E	2.000,00			
3.3.90.32	MATERIAL, BEM OU SERVIÇO PARA DISTRIBUIÇÃO GRATUITA	5.000,00			
3.3.90.33	PASSAGENS E DESPESAS COM LOCOMOÇÃO	2.000,00			
3.3.90.36	OUTROS SERVIÇOS DE TERCEIROS - PESSOA FÍSICA	165.000,00			
3.3.90.39	OUTROS SERVIÇOS DE TERCEIROS - PESSOA JURÍDICA	470.000,00			
3.3.90.92	DESPESAS DE EXERCÍCIOS ANTERIORES	2.000,00			
4.0.00.00	DESPESAS DE CAPITAL				75.000,00
4.4.00.00	INVESTIMENTOS			75.000,00	
4.4.90.00	APLICAÇÕES DIRETAS		75.000,00		
4.4.90.51	OBRAS E INSTALAÇÕES	70.000,00			
4.4.90.52	EQUIPAMENTOS E MATERIAL PERMANENTE	5.000,00			
TOTAL					982.000,00

PREFEITURA DO MUNICÍPIO DE TUPARETAMA

Av. Central, SN - CNPJ:11358124/0001-60

Anexo 02

Page 7



Orçamento Programa - Exercício de 2020

NATUREZA DA DESPESA POR ORGÃO

Lei: 447, Data: 16/12/2019

(Inc. IV, § 1º, Art.2º)

ORGÃO 08 SECRETARIA DE ASSISTÊNCIA SOCIAL

Código	Especificação	Elemento	Modalidade	Grupo	Categoria Econômica
3.0.00.00	DESPESAS CORRENTES				245.000,00
3.1.00.00	PESSOAL E ENCARGOS SOCIAIS			148.000,00	
3.1.90.00	APLICAÇÕES DIRETAS		136.000,00		
3.1.90.04	CONTRATAÇÃO POR TEMPO DETERMINADO	11.000,00			
3.1.90.05	OUTROS BENEFÍCIOS PREVIDENCIÁRIOS	7.000,00			
3.1.90.11	VENCIMENTOS E VANTAGENS FIXAS - PESSOAL CIVIL	85.000,00			
3.1.90.13	OBRIGAÇÕES PATRONAIS	25.000,00			
3.1.90.16	OUTRAS DESPESAS VARIÁVEIS - PESSOAL CIVIL	6.000,00			
3.1.90.94	INDENIZAÇÕES E RESTITUIÇÕES TRABALHISTAS	2.000,00			
3.1.91.00	APLICAÇÕES DIRETAS- INTRA-ORÇAMENTÁRIAS		12.000,00		
3.1.91.13	OBRIGAÇÕES PATRONAIS	12.000,00			
3.3.00.00	OUTRAS DESPESAS CORRENTES			97.000,00	
3.3.90.00	APLICAÇÕES DIRETAS		97.000,00		
3.3.90.04	CONTRATAÇÃO POR TEMPO DETERMINADO	4.000,00			
3.3.90.14	DIÁRIAS - CIVIL	17.000,00			
3.3.90.30	MATERIAL DE CONSUMO	25.000,00			
3.3.90.31	PREMIAÇÕES CULTURAIS, ARTÍSTICAS, CIENTÍFICAS, DESPORTIVAS E	2.000,00			
3.3.90.33	PASSAGENS E DESPESAS COM LOCOMOÇÃO	4.000,00			
3.3.90.36	OUTROS SERVIÇOS DE TERCEIROS - PESSOA FÍSICA	25.000,00			
3.3.90.39	OUTROS SERVIÇOS DE TERCEIROS - PESSOA JURÍDICA	20.000,00			
4.0.00.00	DESPESAS DE CAPITAL				20.000,00
4.4.00.00	INVESTIMENTOS			20.000,00	
4.4.90.00	APLICAÇÕES DIRETAS		20.000,00		
4.4.90.51	OBRAS E INSTALAÇÕES	10.000,00			
4.4.90.52	EQUIPAMENTOS E MATERIAL PERMANENTE	10.000,00			
TOTAL					265.000,00

PREFEITURA DO MUNICÍPIO DE TUPARETAMA

Av. Central, SN - CNPJ:11358124/0001-60

Anexo 02

Page 8



Orçamento Programa - Exercício de 2020

NATUREZA DA DESPESA POR ORGÃO

Lei: 447, Data: 16/12/2019

(Inc. IV, § 1º, Art.2º)

ORGÃO 09 SECRETARIA DE DESENVOLVIMENTO RURAL

Código	Especificação	Elemento	Modalidade	Grupo	Categoria Econômica
3.0.00.00	DESPESAS CORRENTES				248.000,00
3.1.00.00	PESSOAL E ENCARGOS SOCIAIS			103.000,00	
3.1.90.00	APLICAÇÕES DIRETAS		89.000,00		
3.1.90.04	CONTRATAÇÃO POR TEMPO DETERMINADO	10.000,00			
3.1.90.05	OUTROS BENEFÍCIOS PREVIDENCIÁRIOS	5.000,00			
3.1.90.11	VENCIMENTOS E VANTAGENS FIXAS - PESSOAL CIVIL	60.000,00			
3.1.90.13	OBRIGAÇÕES PATRONAIS	3.000,00			
3.1.90.16	OUTRAS DESPESAS VARIÁVEIS - PESSOAL CIVIL	1.000,00			
3.1.90.94	INDENIZAÇÕES E RESTITUIÇÕES TRABALHISTAS	10.000,00			
3.1.91.00	APLICAÇÕES DIRETAS- INTRA-ORÇAMENTÁRIAS		14.000,00		
3.1.91.13	OBRIGAÇÕES PATRONAIS	14.000,00			
3.3.00.00	OUTRAS DESPESAS CORRENTES			145.000,00	
3.3.90.00	APLICAÇÕES DIRETAS		145.000,00		
3.3.90.04	CONTRATAÇÃO POR TEMPO DETERMINADO	2.000,00			
3.3.90.14	DIÁRIAS - CIVIL	5.000,00			
3.3.90.30	MATERIAL DE CONSUMO	32.000,00			
3.3.90.31	PREMIAÇÕES CULTURAIS, ARTÍSTICAS, CIENTÍFICAS, DESPORTIVAS E	2.000,00			
3.3.90.32	MATERIAL, BEM OU SERVIÇO PARA DISTRIBUIÇÃO GRATUITA	17.000,00			
3.3.90.36	OUTROS SERVIÇOS DE TERCEIROS - PESSOA FÍSICA	45.000,00			
3.3.90.39	OUTROS SERVIÇOS DE TERCEIROS - PESSOA JURÍDICA	42.000,00			
4.0.00.00	DESPESAS DE CAPITAL				195.000,00
4.4.00.00	INVESTIMENTOS			195.000,00	
4.4.90.00	APLICAÇÕES DIRETAS		195.000,00		
4.4.90.51	OBRAS E INSTALAÇÕES	180.000,00			
4.4.90.52	EQUIPAMENTOS E MATERIAL PERMANENTE	15.000,00			
TOTAL					443.000,00

PREFEITURA DO MUNICÍPIO DE TUPARETAMA

Av. Central, SN - CNPJ:11358124/0001-60

Anexo 02

Page 9



Orçamento Programa - Exercício de 2020

NATUREZA DA DESPESA POR ORGÃO

(Inc. IV, § 1º, Art.2º)

Lei: 447, Data: 16/12/2019

ORGÃO 10 SECRETARIA DE ADMINISTRAÇÃO

Código	Especificação	Elemento	Modalidade	Grupo	Categoria Econômica
3.0.00.00	DESPESAS CORRENTES				2.696.000,00
3.1.00.00	PESSOAL E ENCARGOS SOCIAIS			832.000,00	
3.1.90.00	APLICAÇÕES DIRETAS		822.000,00		
3.1.90.04	CONTRATAÇÃO POR TEMPO DETERMINADO	150.000,00			
3.1.90.11	VENCIMENTOS E VANTAGENS FIXAS - PESSOAL CIVIL	300.000,00			
3.1.90.13	OBRIGAÇÕES PATRONAIS	280.000,00			
3.1.90.18	OUTRAS DESPESAS VARIÁVEIS - PESSOAL CIVIL	2.000,00			
3.1.90.91	SENTENÇAS JUDICIAIS	5.000,00			
3.1.90.92	DESPESAS DE EXERCÍCIOS ANTERIORES	5.000,00			
3.1.90.94	INDENIZAÇÕES E RESTITUIÇÕES TRABALHISTAS	80.000,00			
3.1.91.00	APLICAÇÕES DIRETAS- INTRA-ORÇAMENTÁRIAS		10.000,00		
3.1.91.13	OBRIGAÇÕES PATRONAIS	10.000,00			
3.3.00.00	OUTRAS DESPESAS CORRENTES			1.864.000,00	
3.3.71.00	TRANSFERÊNCIA A CONSÓRCIOS PÚBLICOS		30.000,00		
3.3.71.70	RATEIO PELA PARTICIPAÇÃO EM CONSÓRCIO PÚBLICO	30.000,00			
3.3.90.00	APLICAÇÕES DIRETAS		1.834.000,00		
3.3.90.04	CONTRATAÇÃO POR TEMPO DETERMINADO	5.000,00			
3.3.90.14	DIÁRIAS - CIVIL	10.000,00			
3.3.90.30	MATERIAL DE CONSUMO	843.000,00			
3.3.90.31	PREMIAÇÕES CULTURAIS, ARTÍSTICAS, CIENTÍFICAS, DESPORTIVAS E	2.000,00			
3.3.90.33	PASSAGENS E DESPESAS COM LOCOMOÇÃO	5.000,00			
3.3.90.35	SERVIÇOS DE CONSULTORIA	10.000,00			
3.3.90.36	OUTROS SERVIÇOS DE TERCEIROS - PESSOA FÍSICA	155.000,00			
3.3.90.39	OUTROS SERVIÇOS DE TERCEIROS - PESSOA JURÍDICA	795.000,00			
3.3.90.92	DESPESAS DE EXERCÍCIOS ANTERIORES	5.000,00			
3.3.90.93	INDENIZAÇÕES E RESTITUIÇÕES	4.000,00			
4.0.00.00	DESPESAS DE CAPITAL				68.000,00
4.4.00.00	INVESTIMENTOS			18.000,00	
4.4.90.00	APLICAÇÕES DIRETAS		18.000,00		
4.4.90.52	EQUIPAMENTOS E MATERIAL PERMANENTE	18.000,00			
4.5.00.00	INVERSÕES FINANCEIRAS			50.000,00	
4.5.90.00	APLICAÇÕES DIRETAS		50.000,00		
4.5.90.61	AQUISIÇÃO DE IMÓVEIS	50.000,00			
TOTAL					2.764.000,00



PREFEITURA DO MUNICÍPIO DE TUPARETAMA

Av. Central, SN - CNPJ:11358124/0001-60

Anexo 02

Page 10

Orçamento Programa - Exercício de 2020

NATUREZA DA DESPESA POR ORGÃO

Lei: 447, Data: 16/12/2019

(Inc. IV, § 1º, Art.2º)

ORGÃO 11 SECRETARIA DE HABITAÇÃO, OBRAS E SERVIÇOS URBANOS

Código	Especificação	Elemento	Modalidade	Grupo	Categoria Econômica
3.0.00.00	DESPESAS CORRENTES				1.604.000,00
3.1.00.00	PESSOAL E ENCARGOS SOCIAIS			831.000,00	
3.1.90.00	APLICAÇÕES DIRETAS		828.000,00		
3.1.90.04	CONTRATAÇÃO POR TEMPO DETERMINADO	540.000,00			
3.1.90.05	OUTROS BENEFÍCIOS PREVIDENCIÁRIOS	5.000,00			
3.1.90.11	VENCIMENTOS E VANTAGENS FIXAS - PESSOAL CIVIL	270.000,00			
3.1.90.13	OBRIGAÇÕES PATRONAIS	10.000,00			
3.1.90.16	OUTRAS DESPESAS VARIÁVEIS - PESSOAL CIVIL	1.000,00			
3.1.90.94	INDENIZAÇÕES E RESTITUIÇÕES TRABALHISTAS	2.000,00			
3.1.91.00	APLICAÇÕES DIRETAS - INTRA-ORÇAMENTÁRIAS		3.000,00		
3.1.91.13	OBRIGAÇÕES PATRONAIS	3.000,00			
3.3.00.00	OUTRAS DESPESAS CORRENTES			773.000,00	
3.3.90.00	APLICAÇÕES DIRETAS		773.000,00		
3.3.90.04	CONTRATAÇÃO POR TEMPO DETERMINADO	2.000,00			
3.3.90.14	DIÁRIAS - CIVIL	35.000,00			
3.3.90.30	MATERIAL DE CONSUMO	230.000,00			
3.3.90.31	PREMIAÇÕES CULTURAIS, ARTÍSTICAS, CIENTÍFICAS, DESPORTIVAS E	2.000,00			
3.3.90.33	PASSAGENS E DESPESAS COM LOCOMOÇÃO	5.000,00			
3.3.90.36	OUTROS SERVIÇOS DE TERCEIROS - PESSOA FÍSICA	210.000,00			
3.3.90.39	OUTROS SERVIÇOS DE TERCEIROS - PESSOA JURÍDICA	280.000,00			
3.3.90.92	DESPESAS DE EXERCÍCIOS ANTERIORES	5.000,00			
3.3.90.93	INDENIZAÇÕES E RESTITUIÇÕES	2.000,00			
3.3.90.95	INDENIZAÇÕES PELA EXECUÇÃO DE TRABALHOS DE CAMPO	2.000,00			
4.0.00.00	DESPESAS DE CAPITAL				465.000,00
4.4.00.00	INVESTIMENTOS			455.000,00	
4.4.90.00	APLICAÇÕES DIRETAS		455.000,00		
4.4.90.51	OBRAS E INSTALAÇÕES	450.000,00			
4.4.90.52	EQUIPAMENTOS E MATERIAL PERMANENTE	5.000,00			
4.5.00.00	INVERSÕES FINANCEIRAS			10.000,00	
4.5.90.00	APLICAÇÕES DIRETAS		10.000,00		
4.5.90.61	AQUISIÇÃO DE IMÓVEIS	10.000,00			
TOTAL					2.069.000,00



PREFEITURA DO MUNICÍPIO DE TUPARETAMA

Av. Central, SN - CNPJ:11358124/0001-60

Anexo 02

Page 11

Orçamento Programa - Exercício de 2020

NATUREZA DA DESPESA POR ORGÃO

(Inc. IV, § 1º, Art.2º)

Lei: 447, Data: 16/12/2019

ORGÃO 13 FUNDO MUNICIPAL DE SAÚDE

Código	Especificação	Elemento	Modalidade	Grupo	Categoria Econômica
3.0.00.00	DESPESAS CORRENTES				7.814.000,00
3.1.00.00	PESSOAL E ENCARGOS SOCIAIS			3.886.000,00	
3.1.90.00	A DEFINIR	11.000,00			
3.1.90.00	APLICAÇÕES DIRETAS		3.342.000,00		
3.1.90.04	CONTRATAÇÃO POR TEMPO DETERMINADO	1.140.000,00			
3.1.90.05	OUTROS BENEFÍCIOS PREVIDENCIÁRIOS	61.000,00			
3.1.90.11	VENCIMENTOS E VANTAGENS FIXAS - PESSOAL CIVIL	1.365.000,00			
3.1.90.13	OBRIGAÇÕES PATRONAIS	231.000,00			
3.1.90.16	OUTRAS DESPESAS VARIÁVEIS - PESSOAL CIVIL	37.000,00			
3.1.90.92	DESPESAS DE EXERCÍCIOS ANTERIORES	5.000,00			
3.1.90.94	INDENIZAÇÕES E RESTITUIÇÕES TRABALHISTAS	474.000,00			
3.1.90.95	INDENIZAÇÕES PELA EXECUÇÃO DE TRABALHOS DE CAMPO	18.000,00			
3.1.91.00	APLICAÇÕES DIRETAS- INTRA-ORÇAMENTÁRIAS		544.000,00		
3.1.91.13	OBRIGAÇÕES PATRONAIS	544.000,00			
3.2.00.00	JUROS E ENCARGOS DA DÍVIDA			10.000,00	
3.2.90.00	APLICAÇÕES DIRETAS		10.000,00		
3.2.90.21	JUROS SOBRE A DÍVIDA POR CONTRATO	5.000,00			
3.2.90.22	OUTROS ENCARGOS SOBRE A DÍVIDA POR CONTRATO	5.000,00			
3.3.00.00	OUTRAS DESPESAS CORRENTES			3.918.000,00	
3.3.90.00	A DEFINIR	10.000,00			
3.3.90.00	APLICAÇÕES DIRETAS		3.918.000,00		
3.3.90.04	CONTRATAÇÃO POR TEMPO DETERMINADO	38.000,00			
3.3.90.14	DIÁRIAS - CIVIL	90.000,00			
3.3.90.30	MATERIAL DE CONSUMO	779.000,00			
3.3.90.32	MATERIAL, BEM OU SERVIÇO PARA DISTRIBUIÇÃO GRATUITA	346.000,00			
3.3.90.33	PASSAGENS E DESPESAS COM LOCOMOÇÃO	5.000,00			
3.3.90.35	SERVIÇOS DE CONSULTORIA	116.000,00			
3.3.90.36	OUTROS SERVIÇOS DE TERCEIROS - PESSOA FÍSICA	386.000,00			
3.3.90.39	OUTROS SERVIÇOS DE TERCEIROS - PESSOA JURÍDICA	2.067.000,00			
3.3.90.48	OUTROS AUXÍLIOS FINANCEIROS A PESSOA FÍSICA	70.000,00			
3.3.90.92	DESPESAS DE EXERCÍCIOS ANTERIORES	5.000,00			
3.3.90.93	INDENIZAÇÕES E RESTITUIÇÕES	5.000,00			
4.0.00.00	DESPESAS DE CAPITAL			769.000,00	795.000,00
4.4.00.00	INVESTIMENTOS			769.000,00	
4.4.90.00	APLICAÇÕES DIRETAS		769.000,00		
4.4.90.51	OBRAS E INSTALAÇÕES	340.000,00			
4.4.90.52	EQUIPAMENTOS E MATERIAL PERMANENTE	429.000,00			
4.5.00.00	INVERSÕES FINANCEIRAS			10.000,00	
4.5.90.00	APLICAÇÕES DIRETAS		10.000,00		
4.5.90.61	AQUISIÇÃO DE IMÓVEIS	10.000,00			
4.6.00.00	AMORTIZAÇÃO DA DÍVIDA			16.000,00	
4.6.90.00	APLICAÇÕES DIRETAS		13.000,00		
4.6.90.71	PRINCIPAL DA DÍVIDA CONTRATUAL RESGATADA	13.000,00			
4.6.91.00	APLICAÇÕES DIRETAS- INTRA-ORÇAMENTÁRIAS		3.000,00		
4.6.91.71	PRINCIPAL DA DÍVIDA CONTRATUAL RESGATADA	3.000,00			
TOTAL					8.609.000,00

PREFEITURA DO MUNICÍPIO DE TUPARETAMA

Av. Central, SN - CNPJ:11358124/0001-60

Anexo 02

Page 12



Orçamento Programa - Exercício de 2020

NATUREZA DA DESPESA POR ORGÃO

Lei: 447, Data: 16/12/2019

(Inc. IV, § 1º, Art.2º)

ORGÃO 14 FUNDO MUNICIPAL DE ASSISTÊNCIA SOCIAL

Código	Especificação	Elemento	Modalidade	Grupo	Categoria Econômica
3.0.00.00	DESPESAS CORRENTES				1.467.700,00
3.1.00.00	PESSOAL E ENCARGOS SOCIAIS			763.700,00	
3.1.90.00	APLICAÇÕES DIRETAS		716.700,00		
3.1.90.04	CONTRATAÇÃO POR TEMPO DETERMINADO	351.000,00			
3.1.90.05	OUTROS BENEFÍCIOS PREVIDENCIÁRIOS	31.700,00			
3.1.90.11	VENCIMENTOS E VANTAGENS FIXAS - PESSOAL CIVIL	188.000,00			
3.1.90.13	OBRIGAÇÕES PATRONAIS	96.000,00			
3.1.90.16	OUTRAS DESPESAS VARIÁVEIS - PESSOAL CIVIL	15.000,00			
3.1.90.94	INDENIZAÇÕES E RESTITUIÇÕES TRABALHISTAS	35.000,00			
3.1.91.00	APLICAÇÕES DIRETAS-INTRA-ORÇAMENTÁRIAS		47.000,00		
3.1.91.13	OBRIGAÇÕES PATRONAIS	47.000,00			
3.3.00.00	OUTRAS DESPESAS CORRENTES			704.000,00	
3.3.90.00	APLICAÇÕES DIRETAS		704.000,00		
3.3.90.04	CONTRATAÇÃO POR TEMPO DETERMINADO	10.000,00			
3.3.90.14	DIÁRIAS - CIVIL	43.000,00			
3.3.90.30	MATERIAL DE CONSUMO	121.000,00			
3.3.90.31	PREMIAÇÕES CULTURAIS, ARTÍSTICAS, CIENTÍFICAS, DESPORTIVAS E	10.000,00			
3.3.90.32	MATERIAL BEM OU SERVIÇO PARA DISTRIBUIÇÃO GRATUITA	43.000,00			
3.3.90.35	SERVIÇOS DE CONSULTORIA	46.000,00			
3.3.90.36	OUTROS SERVIÇOS DE TERCEIROS - PESSOA FÍSICA	118.000,00			
3.3.90.39	OUTROS SERVIÇOS DE TERCEIROS - PESSOA JURÍDICA	166.000,00			
3.3.90.48	OUTROS AUXÍLIOS FINANCEIROS A PESSOA FÍSICA	147.000,00			
4.0.00.00	DESPESAS DE CAPITAL				111.000,00
4.4.00.00	INVESTIMENTOS			91.000,00	
4.4.90.00	APLICAÇÕES DIRETAS		91.000,00		
4.4.90.51	OBRAS E INSTALAÇÕES	20.000,00			
4.4.90.52	EQUIPAMENTOS E MATERIAL PERMANENTE	71.000,00			
4.5.00.00	INVERSÕES FINANCEIRAS			20.000,00	
4.5.90.00	APLICAÇÕES DIRETAS		20.000,00		
4.5.90.61	AQUISIÇÃO DE IMÓVEIS	20.000,00			
TOTAL					1.578.700,00

PREFEITURA DO MUNICÍPIO DE TUPARETAMA

Av. Central, SN - CNPJ:11358124/0001-60

Anexo 02

Page 13



Orçamento Programa - Exercício de 2020

NATUREZA DA DESPESA POR ORGÃO

Lei: 447, Data: 16/12/2019

(Inc. IV, § 1º, Art.2º)

ORGÃO 15 FUNPRETU

Código	Especificação	Elemento	Modalidade	Grupo	Categoria Econômica
3.0.00.00	DESPESAS CORRENTES				3.459.000,00
3.1.00.00	PESSOAL E ENCARGOS SOCIAIS			3.263.000,00	
3.1.90.00	APLICAÇÕES DIRETAS		3.246.000,00		
3.1.90.01	APOSENTADORIAS RESERVA REMUNERADA E REFORMAS	2.906.000,00			
3.1.90.03	PENSÕES	183.000,00			
3.1.90.04	CONTRATAÇÃO POR TEMPO DETERMINADO	13.000,00			
3.1.90.05	OUTROS BENEFÍCIOS PREVIDENCIÁRIOS	81.000,00			
3.1.90.11	VENCIMENTOS E VANTAGENS FIXAS - PESSOAL CIVIL	50.000,00			
3.1.90.13	OBRIGAÇÕES PATRONAIS	3.000,00			
3.1.90.92	DESPESAS DE EXERCÍCIOS ANTERIORES	10.000,00			
3.1.91.00	APLICAÇÕES DIRETAS- INTRA-ORÇAMENTÁRIAS		17.000,00		
3.1.91.13	OBRIGAÇÕES PATRONAIS	12.000,00			
3.1.91.96	RESSARCIMENTO DE DESPESAS DE PESSOAL REQUISITADO	5.000,00			
3.3.00.00	OUTRAS DESPESAS CORRENTES			196.000,00	
3.3.90.00	APLICAÇÕES DIRETAS		196.000,00		
3.3.90.08	OUTROS BENEFÍCIOS ASSISTENCIAIS DO SERVIDOR E DO MILITAR	3.000,00			
3.3.90.14	DIÁRIAS - CIVIL	5.000,00			
3.3.90.30	MATERIAL DE CONSUMO	11.000,00			
3.3.90.33	PASSAGENS E DESPESAS COM LOCOMOÇÃO	8.000,00			
3.3.90.35	SERVIÇOS DE CONSULTORIA	101.000,00			
3.3.90.36	OUTROS SERVIÇOS DE TERCEIROS - PESSOA FÍSICA	21.000,00			
3.3.90.39	OUTROS SERVIÇOS DE TERCEIROS - PESSOA JURÍDICA	31.000,00			
3.3.90.47	OBRIGAÇÕES TRIBUTÁRIAS E CONTRIBUTIVAS	2.000,00			
3.3.90.92	DESPESAS DE EXERCÍCIOS ANTERIORES	4.000,00			
3.3.90.93	INDENIZAÇÕES E RESTITUIÇÕES	10.000,00			
4.0.00.00	DESPESAS DE CAPITAL				76.000,00
4.4.00.00	INVESTIMENTOS			76.000,00	
4.4.90.00	APLICAÇÕES DIRETAS		76.000,00		
4.4.90.51	OBRAS E INSTALAÇÕES	13.000,00			
4.4.90.52	EQUIPAMENTOS E MATERIAL PERMANENTE	13.000,00			
4.4.90.61	AQUISIÇÃO DE IMÓVEIS	50.000,00			
9.0.00.00	RESERVA DE CONTINGÊNCIA				140.000,00
9.9.00.00	RESERVA DE CONTINGÊNCIA			140.000,00	
9.9.99.00	A DEFINIR		140.000,00		
9.9.99.99	A CLASSIFICAR	140.000,00			
TOTAL					3.675.000,00



PREFEITURA DO MUNICÍPIO DE TUPARETAMA

Av. Central, SN - CNPJ:11358124/0001-60

Anexo 02

Page 14

Orçamento Programa - Exercício de 2020

NATUREZA DA DESPESA POR ORGÃO

Lei: 447, Data: 16/12/2019

(Inc. IV, § 1º, Art.2º)

ORGÃO 17 CIMPAJEÚ - CONSÓRCIO DE INTEGRAÇÃO DOS MUNICÍPIO

Código	Especificação	Elemento	Modalidade	Grupo	Categoria Econômica
3.0.00.00	DESPESAS CORRENTES				10.500,00
3.1.00.00	PESSOAL E ENCARGOS SOCIAIS			5.450,00	
3.1.90.00	APLICAÇÕES DIRETAS		5.450,00		
3.1.90.04	CONTRATAÇÃO POR TEMPO DETERMINADO	1.700,00			
3.1.90.11	VENCIMENTOS E VANTAGENS FIXAS - PESSOAL CIVIL	1.550,00			
3.1.90.13	OBRIGAÇÕES PATRONAIS	1.700,00			
3.1.90.91	SENTENÇAS JUDICIAIS	100,00			
3.1.90.92	DESPESAS DE EXERCÍCIOS ANTERIORES	300,00			
3.1.90.94	INDENIZAÇÕES E RESTITUIÇÕES TRABALHISTAS	100,00			
3.3.00.00	OUTRAS DESPESAS CORRENTES			5.050,00	
3.3.90.00	APLICAÇÕES DIRETAS		5.050,00		
3.3.90.14	DIÁRIAS - CIVIL	800,00			
3.3.90.30	MATERIAL DE CONSUMO	800,00			
3.3.90.33	PASSAGENS E DESPESAS COM LOCOMOÇÃO	200,00			
3.3.90.35	SERVIÇOS DE CONSULTORIA	1.000,00			
3.3.90.36	OUTROS SERVIÇOS DE TERCEIROS - PESSOA FÍSICA	800,00			
3.3.90.37	LOCAÇÃO DE MÃO-DE-OBRA	100,00			
3.3.90.39	OUTROS SERVIÇOS DE TERCEIROS - PESSOA JURÍDICA	750,00			
3.3.90.41	CONTRIBUIÇÕES	100,00			
3.3.90.46	AUXÍLIO ALIMENTAÇÃO	100,00			
3.3.90.47	OBRIGAÇÕES TRIBUTÁRIAS E CONTRIBUTIVAS	100,00			
3.3.90.91	SENTENÇAS JUDICIAIS	100,00			
3.3.90.92	DESPESAS DE EXERCÍCIOS ANTERIORES	100,00			
3.3.90.93	INDENIZAÇÕES E RESTITUIÇÕES	100,00			
4.0.00.00	DESPESAS DE CAPITAL				1.500,00
4.4.00.00	INVESTIMENTOS			1.500,00	
4.4.90.00	APLICAÇÕES DIRETAS		1.500,00		
4.4.90.51	OBRAS E INSTALAÇÕES	500,00			
4.4.90.52	EQUIPAMENTOS E MATERIAL PERMANENTE	500,00			
4.4.90.61	AQUISIÇÃO DE IMÓVEIS	500,00			
TOTAL					12.000,00

**PREFEITURA DO MUNICÍPIO DE TUPARETAMA**

Av. Central, SN - CNPJ 11358124/0001-60

Orçamento Programa - Exercício de 2020

Anexo 02

Page 1

NATUREZA DA DESPESA POR ORGÃO E UNIDADE

Lei: 447, Data: 16/12/2019

ORGÃO	01 CÂMARA MUNICIPAL					
UNIDADE	01 CÂMARA MUNICIPAL					
Código	Especificação	F.R.	Elemento	Modalidade	Grupo	Categoria Econômica
3.0.00.00	DESPESAS CORRENTES	0.000.000				1.349.300,00
3.1.00.00	PESSOAL E ENCARGOS SOCIAIS	0.000.000			1.023.300,00	
3.1.90.00	APLICAÇÕES DIRETAS	0.000.000		923.300,00		
3.1.90.05	OUTROS BENEFÍCIOS PREVIDENCIÁRIOS	0.01.00	1.000,00			
3.1.90.11	VENCIMENTOS E VANTAGENS FIXAS - PESSOAL CIVIL	0.01.00	772.300,00			
3.1.90.13	OBRIGAÇÕES PATRONAIS	0.01.00	140.000,00			
3.1.90.16	OUTRAS DESPESAS VARIÁVEIS - PESSOAL CIVIL	0.01.00	10.000,00			
3.1.91.00	APLICAÇÕES DIRETAS - INTRA-ORÇAMENTÁRIAS	0.000.000		100.000,00		
3.1.91.13	OBRIGAÇÕES PATRONAIS	0.01.00	100.000,00			
3.3.00.00	OUTRAS DESPESAS CORRENTES	0.000.000			326.000,00	
3.3.90.00	APLICAÇÕES DIRETAS	0.000.000		326.000,00		
3.3.90.14	DIÁRIAS - CIVIL	0.01.00	40.000,00			
3.3.90.30	MATERIAL DE CONSUMO	0.01.00	80.000,00			
3.3.90.33	PASSAGENS E DESPESAS COM LOCOMOÇÃO	0.01.00	7.000,00			
3.3.90.35	SERVIÇOS DE CONSULTORIA	0.01.00	15.000,00			
3.3.90.36	OUTROS SERVIÇOS DE TERCEIROS - PESSOA FÍSICA	0.01.00	40.000,00			
3.3.90.39	OUTROS SERVIÇOS DE TERCEIROS - PESSOA JURÍDICA	0.01.00	100.000,00			
3.3.90.49	AUXÍLIO TRANSPORTE	0.01.00	4.000,00			
3.3.90.91	SENTENÇAS JUDICIAIS	0.01.00	20.000,00			
3.3.90.92	DESPESAS DE EXERCÍCIOS ANTERIORES	0.01.00	10.000,00			
3.3.90.93	INDENIZAÇÕES E RESTITUIÇÕES	0.01.00	10.000,00			
4.0.00.00	DESPESAS DE CAPITAL	0.000.000				132.000,00
4.4.00.00	INVESTIMENTOS	0.000.000			132.000,00	
4.4.90.00	APLICAÇÕES DIRETAS	0.000.000		132.000,00		
4.4.90.51	OBRAS E INSTALAÇÕES	0.01.00	66.000,00			
4.4.90.52	EQUIPAMENTOS E MATERIAL PERMANENTE	0.01.00	66.000,00			
TOTAL						1.481.300,00

**PREFEITURA DO MUNICÍPIO DE TUPARETAMA**

Av. Central, SN - CNPJ:11358124/0001-60

Orçamento Programa - Exercício de 2020

Anexo 02

Page 2

NATUREZA DA DESPESA POR ORGÃO E UNIDADE

Lei: 447, Data: 16/12/2019

ORGÃO	UNIDADE	Código	Especificação	F.R.	Elemento	Modalidade	Grupo	Categoria Econômica
02	GABINETE DO PREFEITO							
	01							
		3.0.00.00	DESPESAS CORRENTES	0.000.000				369.000,00
		3.1.00.00	PESSOAL E ENCARGOS SOCIAIS	0.000.000			250.000,00	
		3.1.90.00	APLICAÇÕES DIRETAS	0.000.000		225.000,00		
		3.1.90.04	CONTRATAÇÃO POR TEMPO DETERMINADO	0.01.00	10.000,00			
		3.1.90.05	OUTROS BENEFÍCIOS PREVIDENCIÁRIOS	0.01.00	5.000,00			
		3.1.90.11	VENCIMENTOS E VANTAGENS FIXAS - PESSOAL CIVIL	0.01.00	200.000,00			
		3.1.90.13	OBRIGAÇÕES PATRONAIS	0.01.00	6.000,00			
		3.1.90.16	OUTRAS DESPESAS VARIÁVEIS - PESSOAL CIVIL	0.01.00	2.000,00			
		3.1.90.92	DESPESAS DE EXERCÍCIOS ANTERIORES	0.01.00	1.000,00			
		3.1.90.94	INDENIZAÇÕES E RESTITUIÇÕES TRABALHISTAS	0.01.00	1.000,00			
		3.1.91.00	APLICAÇÕES DIRETAS- INTRA-ORÇAMENTÁRIAS	0.000.000		25.000,00		
		3.1.91.13	OBRIGAÇÕES PATRONAIS	0.01.00	25.000,00			
		3.3.00.00	OUTRAS DESPESAS CORRENTES	0.000.000			119.000,00	
		3.3.90.00	APLICAÇÕES DIRETAS	0.000.000		119.000,00		
		3.3.90.04	CONTRATAÇÃO POR TEMPO DETERMINADO	0.01.00	2.000,00			
		3.3.90.14	DIÁRIAS - CIVIL	0.01.00	32.000,00			
		3.3.90.30	MATERIAL DE CONSUMO	0.01.00	15.000,00			
		3.3.90.31	PREMIAÇÕES CULTURAIS, ARTÍSTICAS, CIENTÍFICAS, DESP	0.01.00	2.000,00			
		3.3.90.33	PASSAGENS E DESPESAS COM LOCOMOÇÃO	0.01.00	12.000,00			
		3.3.90.36	OUTROS SERVIÇOS DE TERCEIROS - PESSOA FÍSICA	0.01.00	15.000,00			
		3.3.90.39	OUTROS SERVIÇOS DE TERCEIROS - PESSOA JURÍDICA	0.01.00	39.000,00			
		3.3.90.92	DESPESAS DE EXERCÍCIOS ANTERIORES	0.01.00	2.000,00			
		4.0.00.00	DESPESAS DE CAPITAL	0.000.000				25.000,00
		4.4.00.00	INVESTIMENTOS	0.000.000			25.000,00	
		4.4.90.00	APLICAÇÕES DIRETAS	0.000.000		25.000,00		
		4.4.90.51	OBRAS E INSTALAÇÕES	0.01.00	15.000,00			
		4.4.90.52	EQUIPAMENTOS E MATERIAL PERMANENTE	0.01.00	10.000,00			
		TOTAL						394.000,00



PREFEITURA DO MUNICÍPIO DE TUPARETAMA

Av. Central, SN - CNPJ:11358124/0001-60

Orçamento Programa - Exercício de 2020

Anexo 02

Page 3

Lei: 447, Data: 16/12/2019

NATUREZA DA DESPESA POR ORGÃO E UNIDADE

ORGÃO	03 SECRETARIA DO GOVERNO					
UNIDADE	01 SECRETARIA DO GOVERNO					
Código	Especificação	F.R.	Elemento	Modalidade	Grupo	Categoria Econômica
3.0.00.00	DESPESAS CORRENTES	0.000.000				216.000,00
3.1.00.00	PESSOAL E ENCARGOS SOCIAIS	0.000.000			97.000,00	
3.1.90.00	APLICAÇÕES DIRETAS	0.000.000		90.000,00		
3.1.90.04	CONTRATAÇÃO POR TEMPO DETERMINADO	0.01.00	10.000,00			
3.1.90.05	OUTROS BENEFÍCIOS PREVIDENCIÁRIOS	0.01.00	2.000,00			
3.1.90.11	VENCIMENTOS E VANTAGENS FIXAS - PESSOAL CIVIL	0.01.00	70.000,00			
3.1.90.13	OBRIGAÇÕES PATRONAIS	0.01.00	3.000,00			
3.1.90.16	OUTRAS DESPESAS VARIÁVEIS - PESSOAL CIVIL	0.01.00	3.000,00			
3.1.90.94	INDENIZAÇÕES E RESTITUIÇÕES TRABALHISTAS	0.01.00	2.000,00			
3.1.91.00	APLICAÇÕES DIRETAS - INTRA-ORÇAMENTÁRIAS	0.000.000		7.000,00		
3.1.91.13	OBRIGAÇÕES PATRONAIS	0.01.00	7.000,00			
3.3.00.00	OUTRAS DESPESAS CORRENTES	0.000.000			119.000,00	
3.3.90.00	APLICAÇÕES DIRETAS	0.000.000		119.000,00		
3.3.90.04	CONTRATAÇÃO POR TEMPO DETERMINADO	0.01.00	2.000,00			
3.3.90.14	DIÁRIAS - CIVIL	0.01.00	7.000,00			
3.3.90.30	MATERIAL DE CONSUMO	0.01.00	30.000,00			
3.3.90.31	PREMIAÇÕES CULTURAIS, ARTÍSTICAS, CIENTÍFICAS, DESP	0.01.00	2.000,00			
3.3.90.36	OUTROS SERVIÇOS DE TERCEIROS - PESSOA FÍSICA	0.01.00	39.000,00			
3.3.90.39	OUTROS SERVIÇOS DE TERCEIROS - PESSOA JURÍDICA	0.01.00	25.000,00			
3.3.90.92	DESPESAS DE EXERCÍCIOS ANTERIORES	0.01.00	14.000,00			
4.0.00.00	DESPESAS DE CAPITAL	0.000.000				10.000,00
4.4.00.00	INVESTIMENTOS	0.000.000			10.000,00	
4.4.90.00	APLICAÇÕES DIRETAS	0.000.000		10.000,00		
4.4.90.52	EQUIPAMENTOS E MATERIAL PERMANENTE	0.01.00	10.000,00			
TOTAL						226.000,00



PREFEITURA DO MUNICÍPIO DE TUPARETAMA

Av. Central, SN - CNPJ:11358124/0001-60

Orçamento Programa - Exercício de 2020

Anexo 02

Page 3

Lei: 447, Data: 16/12/2019

NATUREZA DA DESPESA POR ORGÃO E UNIDADE

ORGÃO	03 SECRETARIA DO GOVERNO					
UNIDADE	01 SECRETARIA DO GOVERNO					
Código	Especificação	F.R.	Elemento	Modalidade	Grupo	Categoria Econômica
3.0.00.00	DESPESAS CORRENTES	0.000.000				216.000,00
3.1.00.00	PESSOAL E ENCARGOS SOCIAIS	0.000.000			97.000,00	
3.1.90.00	APLICAÇÕES DIRETAS	0.000.000		90.000,00		
3.1.90.04	CONTRATAÇÃO POR TEMPO DETERMINADO	0.01.00	10.000,00			
3.1.90.05	OUTROS BENEFÍCIOS PREVIDENCIÁRIOS	0.01.00	2.000,00			
3.1.90.11	VENCIMENTOS E VANTAGENS FIXAS - PESSOAL CIVIL	0.01.00	70.000,00			
3.1.90.13	OBRIGAÇÕES PATRONAIS	0.01.00	3.000,00			
3.1.90.16	OUTRAS DESPESAS VARIÁVEIS - PESSOAL CIVIL	0.01.00	3.000,00			
3.1.90.94	INDENIZAÇÕES E RESTITUIÇÕES TRABALHISTAS	0.01.00	2.000,00			
3.1.91.00	APLICAÇÕES DIRETAS- INTRA-ORÇAMENTÁRIAS	0.000.000		7.000,00		
3.1.91.13	OBRIGAÇÕES PATRONAIS	0.01.00	7.000,00			
3.3.00.00	OUTRAS DESPESAS CORRENTES	0.000.000			119.000,00	
3.3.90.00	APLICAÇÕES DIRETAS	0.000.000		119.000,00		
3.3.90.04	CONTRATAÇÃO POR TEMPO DETERMINADO	0.01.00	2.000,00			
3.3.90.14	DIÁRIAS - CIVIL	0.01.00	7.000,00			
3.3.90.30	MATERIAL DE CONSUMO	0.01.00	30.000,00			
3.3.90.31	PREMIAÇÕES CULTURAIS, ARTÍSTICAS, CIENTÍFICAS, DESPESAS	0.01.00	2.000,00			
3.3.90.36	OUTROS SERVIÇOS DE TERCEIROS - PESSOA FÍSICA	0.01.00	39.000,00			
3.3.90.39	OUTROS SERVIÇOS DE TERCEIROS - PESSOA JURÍDICA	0.01.00	25.000,00			
3.3.90.92	DESPESAS DE EXERCÍCIOS ANTERIORES	0.01.00	14.000,00			
4.0.00.00	DESPESAS DE CAPITAL	0.000.000				10.000,00
4.4.00.00	INVESTIMENTOS	0.000.000			10.000,00	
4.4.90.00	APLICAÇÕES DIRETAS	0.000.000		10.000,00		
4.4.90.52	EQUIPAMENTOS E MATERIAL PERMANENTE	0.01.00	10.000,00			
TOTAL						225.000,00

**PREFEITURA DO MUNICÍPIO DE TUPARETAMA**

Av. Central, SN - CNPJ:11358124/0001-60

Orçamento Programa - Exercício de 2020

Anexo 02

Page 4

Lei: 447, Data: 16/12/2019

NATUREZA DA DESPESA POR ORGÃO E UNIDADE

ORGÃO	UNIDADE	Código	Especificação	F.R.	Elemento	Modalidade	Grupo	Categoria Econômica
04	SECRETARIA DE FINANÇAS							
	01							
		3.0.00.00	DESPESAS CORRENTES	0.000.000				1.102.000,00
		3.1.00.00	PESSOAL E ENCARGOS SOCIAIS	0.000.000			587.000,00	
		3.1.90.00	APLICAÇÕES DIRETAS	0.000.000		407.000,00		
		3.1.90.04	CONTRATAÇÃO POR TEMPO DETERMINADO	0.01.00	10.000,00			
		3.1.90.05	OUTROS BENEFÍCIOS PREVIDENCIÁRIOS	0.01.00	5.000,00			
		3.1.90.11	VENCIMENTOS E VANTAGENS FIXAS - PESSOAL CIVIL	0.01.00	110.000,00			
		3.1.90.13	OBRIGAÇÕES PATRONAIS	0.01.00	215.000,00			
		3.1.90.16	OUTRAS DESPESAS VARIÁVEIS - PESSOAL CIVIL	0.01.00	2.000,00			
		3.1.90.91	SENTENÇAS JUDICIAIS	0.01.00	30.000,00			
		3.1.90.92	DESPESAS DE EXERCÍCIOS ANTERIORES	0.01.00	5.000,00			
		3.1.90.94	INDENIZAÇÕES E RESTITUIÇÕES TRABALHISTAS	0.01.00	30.000,00			
		3.1.91.00	APLICAÇÕES DIRETAS- INTRA-ORÇAMENTÁRIAS	0.000.000		180.000,00		
		3.1.91.13	OBRIGAÇÕES PATRONAIS	0.01.00	180.000,00			
		3.2.00.00	JUROS E ENCARGOS DA DÍVIDA	0.000.000			8.000,00	
		3.2.90.00	APLICAÇÕES DIRETAS	0.000.000		8.000,00		
		3.2.90.21	JUROS SOBRE A DÍVIDA POR CONTRATO	0.01.00	5.000,00			
		3.2.90.22	OUTROS ENCARGOS SOBRE A DÍVIDA POR CONTRATO	0.01.00	3.000,00			
		3.3.00.00	OUTRAS DESPESAS CORRENTES	0.000.000			507.000,00	
		3.3.90.00	APLICAÇÕES DIRETAS	0.000.000		507.000,00		
		3.3.90.04	CONTRATAÇÃO POR TEMPO DETERMINADO	0.01.00	2.000,00			
		3.3.90.14	DIÁRIAS - CIVIL	0.01.00	15.000,00			
		3.3.90.30	MATERIAL DE CONSUMO	0.01.00	25.000,00			
		3.3.90.31	PREMIAÇÕES CULTURAIS, ARTÍSTICAS, CIENTÍFICAS, DESP(0.01.00	10.000,00			
		3.3.90.35	SERVIÇOS DE CONSULTORIA	0.01.00	80.000,00			
		3.3.90.36	OUTROS SERVIÇOS DE TERCEIROS - PESSOA FÍSICA	0.01.00	10.000,00			
		3.3.90.39	OUTROS SERVIÇOS DE TERCEIROS - PESSOA JURÍDICA	0.01.00	150.000,00			
		3.3.90.47	OBRIGAÇÕES TRIBUTÁRIAS E CONTRIBUTIVAS	0.01.00	200.000,00			
		3.3.90.92	DESPESAS DE EXERCÍCIOS ANTERIORES	0.01.00	5.000,00			
		3.3.90.93	INDENIZAÇÕES E RESTITUIÇÕES	0.01.00	10.000,00			
		4.0.00.00	DESPESAS DE CAPITAL	0.000.000				308.000,00
		4.4.00.00	INVESTIMENTOS	0.000.000			8.000,00	
		4.4.90.00	APLICAÇÕES DIRETAS	0.000.000		8.000,00		
		4.4.90.52	EQUIPAMENTOS E MATERIAL PERMANENTE	0.01.00	8.000,00			
		4.6.00.00	AMORTIZAÇÃO DA DÍVIDA	0.000.000			300.000,00	
		4.6.90.00	APLICAÇÕES DIRETAS	0.000.000		300.000,00		
		4.6.90.71	PRINCIPAL DA DÍVIDA CONTRATUAL RESGATADA	0.01.00	300.000,00			
		9.0.00.00	RESERVA DE CONTINGÊNCIA	0.000.000				302.000,00
		9.9.00.00	RESERVA DE CONTINGÊNCIA	0.000.000			302.000,00	
		9.9.99.00	A DEFINIR	0.000.000		302.000,00		



PREFEITURA DO MUNICIPIO DE TUPARETAMA

Av. Central, SN - CNPJ:11358124/0001-60

Orçamento Programa - Exercício de 2020

Anexo 02

Page 5

Lei: 447, Data: 16/12/2019

NATUREZA DA DESPESA POR ORGÃO E UNIDADE

ORGÃO	04 SECRETARIA DE FINANÇAS					
UNIDADE	01 SECRETARIA DE FINANÇAS					
Código	Especificação	F.R.	Elemento	Modalidade	Grupo	Categoria Econômica
9.9.99.99	A CLASSIFICAR	0.01.00	302.000.00			
TOTAL						1.712.000,00

PREFEITURA DO MUNICÍPIO DE TUPARETAMA

Av. Central, SN - CNPJ:11358124/0001-60

Orçamento Programa - Exercício de 2020

Anexo 02

Page 6

Lei: 447, Data: 16/12/2019



NATUREZA DA DESPESA POR ORGÃO E UNIDADE

ORGÃO	UNIDADE					
05	SECRETARIA DE EDUCAÇÃO					
01	SECRETARIA DE EDUCAÇÃO					
Código	Especificação	F.R.	Elemento	Modalidade	Grupo	Categoria Econômica
3.0.00.00	DESPESAS CORRENTES	0.000.000				2.377.000,00
3.1.00.00	PESSOAL E ENCARGOS SOCIAIS	0.000.000			143.000,00	
3.1.90.00	APLICAÇÕES DIRETAS	0.000.000		128.000,00		
3.1.90.04	CONTRATAÇÃO POR TEMPO DETERMINADO	0.01.00	35.000,00			
3.1.90.04	CONTRATAÇÃO POR TEMPO DETERMINADO	0.05.00	10.000,00			
3.1.90.05	OUTROS BENEFÍCIOS PREVIDENCIÁRIOS	0.01.00	2.000,00			
3.1.90.05	OUTROS BENEFÍCIOS PREVIDENCIÁRIOS	0.01.00	5.000,00			
3.1.90.11	VENCIMENTOS E VANTAGENS FIXAS - PESSOAL CIVIL	0.01.00	10.000,00			
3.1.90.11	VENCIMENTOS E VANTAGENS FIXAS - PESSOAL CIVIL	0.01.00	35.000,00			
3.1.90.11	VENCIMENTOS E VANTAGENS FIXAS - PESSOAL CIVIL	0.05.00	10.000,00			
3.1.90.13	OBRIGAÇÕES PATRONAIS	0.01.00	3.000,00			
3.1.90.13	OBRIGAÇÕES PATRONAIS	0.01.00	4.000,00			
3.1.90.13	OBRIGAÇÕES PATRONAIS	0.05.00	2.000,00			
3.1.90.16	OUTRAS DESPESAS VARIÁVEIS - PESSOAL CIVIL	0.01.00	4.000,00			
3.1.90.94	INDENIZAÇÕES E RESTITUIÇÕES TRABALHISTAS	0.01.00	8.000,00			
3.1.91.00	APLICAÇÕES DIRETAS-INTRA-ORÇAMENTÁRIAS	0.000.000		15.000,00		
3.1.91.13	OBRIGAÇÕES PATRONAIS	0.01.00	15.000,00			
3.3.00.00	OUTRAS DESPESAS CORRENTES	0.000.000			2.234.000,00	
3.3.90.00	APLICAÇÕES DIRETAS	0.000.000		2.234.000,00		
3.3.90.04	CONTRATAÇÃO POR TEMPO DETERMINADO	0.01.00	9.000,00			
3.3.90.14	DIÁRIAS - CIVIL	0.01.00	18.000,00			
3.3.90.14	DIÁRIAS - CIVIL	0.05.00	2.000,00			
3.3.90.30	MATERIAL DE CONSUMO	0.01.00	255.000,00			
3.3.90.30	MATERIAL DE CONSUMO	0.05.00	690.000,00			
3.3.90.31	PREMIAÇÕES CULTURAIS, ARTÍSTICAS, CIENTÍFICAS, DESP	0.01.00	3.000,00			
3.3.90.32	MATERIAL, BEM OU SERVIÇO PARA DISTRIBUIÇÃO GRATUIT	0.01.00	127.000,00			
3.3.90.32	MATERIAL, BEM OU SERVIÇO PARA DISTRIBUIÇÃO GRATUIT	0.05.00	14.000,00			
3.3.90.33	PASSAGENS E DESPESAS COM LOCOMOÇÃO	0.01.00	10.000,00			
3.3.90.36	OUTROS SERVIÇOS DE TERCEIROS - PESSOA FÍSICA	0.01.00	193.000,00			
3.3.90.36	OUTROS SERVIÇOS DE TERCEIROS - PESSOA FÍSICA	0.05.00	31.000,00			
3.3.90.39	OUTROS SERVIÇOS DE TERCEIROS - PESSOA JURÍDICA	0.01.00	415.000,00			
3.3.90.39	OUTROS SERVIÇOS DE TERCEIROS - PESSOA JURÍDICA	0.05.00	462.000,00			
3.3.90.92	DESPESAS DE EXERCÍCIOS ANTERIORES	0.01.00	5.000,00			
4.0.00.00	DESPESAS DE CAPITAL	0.000.000				1.123.000,00
4.4.00.00	INVESTIMENTOS	0.000.000			1.123.000,00	
4.4.90.00	APLICAÇÕES DIRETAS	0.000.000		1.123.000,00		
4.4.90.51	OBRAS E INSTALAÇÕES	0.01.00	575.000,00			
4.4.90.52	EQUIPAMENTOS E MATERIAL PERMANENTE	0.01.00	133.000,00			
4.4.90.52	EQUIPAMENTOS E MATERIAL PERMANENTE	0.05.00	15.000,00			



PREFEITURA DO MUNICÍPIO DE TUPARETAMA

Av. Central, SN - CNPJ:11358124/0001-60

Orçamento Programa - Exercício de 2020

Anexo 02

Page 7

Lei: 447, Data: 16/12/2019

NATUREZA DA DESPESA POR ORGÃO E UNIDADE

ORGÃO	05 SECRETARIA DE EDUCAÇÃO					
UNIDADE	01 SECRETARIA DE EDUCAÇÃO					
Código	Especificação	F.R.	Elemento	Modalidade	Grupo	Categoria Econômica
4.4.90.61	AQUISIÇÃO DE IMÓVEIS	0.01.00	400.000,00			
TOTAL						3.500.000,00

NATUREZA DA DESPESA POR ORGÃO E UNIDADE

ORGÃO	05 SECRETARIA DE EDUCAÇÃO					
UNIDADE	02 FUNDEB					
Código	Especificação	F.R.	Elemento	Modalidade	Grupo	Categoria Econômica
3.0.00.00	DESPESAS CORRENTES	0.000.000				7.987.000,00
3.1.00.00	PESSOAL E ENCARGOS SOCIAIS	0.000.000			7.801.000,00	
3.1.90.00	APLICAÇÕES DIRETAS	0.000.000		6.346.000,00		
3.1.90.04	CONTRATAÇÃO POR TEMPO DETERMINADO	0.01.00	1.637.000,00			
3.1.90.05	OUTROS BENEFÍCIOS PREVIDENCIÁRIOS	0.01.00	65.000,00			
3.1.90.05	OUTROS BENEFÍCIOS PREVIDENCIÁRIOS	0.01.00	2.000,00			
3.1.90.11	VENCIMENTOS E VANTAGENS FIXAS - PESSOAL CIVIL	0.01.00	3.640.000,00			
3.1.90.11	VENCIMENTOS E VANTAGENS FIXAS - PESSOAL CIVIL	0.01.00	10.000,00			
3.1.90.13	OBRIGAÇÕES PATRONAIS	0.01.00	417.000,00			
3.1.90.16	OUTRAS DESPESAS VARIÁVEIS - PESSOAL CIVIL	0.01.00	40.000,00			
3.1.90.94	INDENIZAÇÕES E RESTITUIÇÕES TRABALHISTAS	0.01.00	535.000,00			
3.1.91.00	APLICAÇÕES DIRETAS-INTRA-ORÇAMENTÁRIAS	0.000.000		1.455.000,00		
3.1.91.13	OBRIGAÇÕES PATRONAIS	0.01.00	1.455.000,00			
3.3.00.00	OUTRAS DESPESAS CORRENTES	0.000.000			186.000,00	
3.3.90.00	APLICAÇÕES DIRETAS	0.000.000		186.000,00		
3.3.90.04	CONTRATAÇÃO POR TEMPO DETERMINADO	0.01.00	18.000,00			
3.3.90.14	DIÁRIAS - CIVIL	0.01.00	16.000,00			
3.3.90.30	MATERIAL DE CONSUMO	0.01.00	45.000,00			
3.3.90.36	OUTROS SERVIÇOS DE TERCEIROS - PESSOA FÍSICA	0.01.00	40.000,00			
3.3.90.39	OUTROS SERVIÇOS DE TERCEIROS - PESSOA JURÍDICA	0.01.00	60.000,00			
3.3.90.92	DESPESAS DE EXERCÍCIOS ANTERIORES	0.01.00	7.000,00			
4.0.00.00	DESPESAS DE CAPITAL	0.000.000				290.000,00
4.4.00.00	INVESTIMENTOS	0.000.000			290.000,00	
4.4.90.00	APLICAÇÕES DIRETAS	0.000.000		290.000,00		
4.4.90.51	OBRAS E INSTALAÇÕES	0.01.00	140.000,00			
4.4.90.52	EQUIPAMENTOS E MATERIAL PERMANENTE	0.01.00	150.000,00			
TOTAL						8.277.000,00



NATUREZA DA DESPESA POR ORGÃO E UNIDADE

ORGÃO	05 SECRETARIA DE CULTURA, TURISMO E ESPORTE					
UNIDADE	01 SECRETARIA DE CULTURA, TURISMO E ESPORTE					
Código	Especificação	F.R.	Elemento	Modalidade	Grupo	Categoria Econômica
3.0.00.00	DESPESAS CORRENTES	0.000.000				907.000,00
3.1.00.00	PESSOAL E ENCARGOS SOCIAIS	0.000.000			159.000,00	
3.1.90.00	APLICAÇÕES DIRETAS	0.000.000		144.000,00		
3.1.90.04	CONTRATAÇÃO POR TEMPO DETERMINADO	0.01.00	30.000,00			
3.1.90.05	OUTROS BENEFÍCIOS PREVIDENCIÁRIOS	0.01.00	10.000,00			
3.1.90.11	VENCIMENTOS E VANTAGENS FIXAS - PESSOAL CIVIL	0.01.00	90.000,00			
3.1.90.13	OBRIGAÇÕES PATRONAIS	0.01.00	4.000,00			
3.1.90.16	OUTRAS DESPESAS VARIÁVEIS - PESSOAL CIVIL	0.01.00	5.000,00			
3.1.90.94	INDENIZAÇÕES E RESTITUIÇÕES TRABALHISTAS	0.01.00	5.000,00			
3.1.91.00	APLICAÇÕES DIRETAS - INTRA-ORÇAMENTÁRIAS	0.000.000		15.000,00		
3.1.91.13	OBRIGAÇÕES PATRONAIS	0.01.00	15.000,00			
3.3.00.00	OUTRAS DESPESAS CORRENTES	0.000.000			748.000,00	
3.3.90.00	APLICAÇÕES DIRETAS	0.000.000		748.000,00		
3.3.90.04	CONTRATAÇÃO POR TEMPO DETERMINADO	0.01.00	7.000,00			
3.3.90.14	DIÁRIAS - CIVIL	0.01.00	5.000,00			
3.3.90.30	MATERIAL DE CONSUMO	0.01.00	90.000,00			
3.3.90.31	PREMIAÇÕES CULTURAIS, ARTÍSTICAS, CIENTÍFICAS, DESPESAS	0.01.00	2.000,00			
3.3.90.32	MATERIAL BEM OU SERVIÇO PARA DISTRIBUIÇÃO GRATUITA	0.01.00	5.000,00			
3.3.90.33	PASSAGENS E DESPESAS COM LOCOMOÇÃO	0.01.00	2.000,00			
3.3.90.36	OUTROS SERVIÇOS DE TERCEIROS - PESSOA FÍSICA	0.01.00	165.000,00			
3.3.90.39	OUTROS SERVIÇOS DE TERCEIROS - PESSOA JURÍDICA	0.01.00	470.000,00			
3.3.90.92	DESPESAS DE EXERCÍCIOS ANTERIORES	0.01.00	2.000,00			
4.0.00.00	DESPESAS DE CAPITAL	0.000.000				75.000,00
4.4.00.00	INVESTIMENTOS	0.000.000			75.000,00	
4.4.90.00	APLICAÇÕES DIRETAS	0.000.000		75.000,00		
4.4.90.51	OBRAS E INSTALAÇÕES	0.01.00	70.000,00			
4.4.90.52	EQUIPAMENTOS E MATERIAL PERMANENTE	0.01.00	5.000,00			
TOTAL						982.000,00



PREFEITURA DO MUNICÍPIO DE TUPARETAMA

AV. Central, SN - CNPJ:11358124/0001-60

Orçamento Programa - Exercício de 2020

Anexo 02

Page 10

Lei: 447, Data: 16/12/2019



NATUREZA DA DESPESA POR ORGÃO E UNIDADE

ORGÃO	08 SECRETARIA DE ASSISTÊNCIA SOCIAL					
UNIDADE	01 SECRETARIA DE ASSISTÊNCIA SOCIAL					
Código	Especificação	F.R.	Elemento	Modalidade	Grupo	Categoria Econômica
3.0.00.00	DESPESAS CORRENTES	0.000.000				108.000,00
3.1.00.00	PESSOAL E ENCARGOS SOCIAIS	0.000.000			50.000,00	
3.1.90.00	APLICAÇÕES DIRETAS	0.000.000		40.000,00		
3.1.90.04	CONTRATAÇÃO POR TEMPO DETERMINADO	0.01.00	6.000,00			
3.1.90.05	OUTROS BENEFÍCIOS PREVIDENCIÁRIOS	0.01.00	7.000,00			
3.1.90.11	VENCIMENTOS E VANTAGENS FIXAS - PESSOAL CIVIL	0.01.00	10.000,00			
3.1.90.13	OBRIGAÇÕES PATRONAIS	0.01.00	10.000,00			
3.1.90.16	OUTRAS DESPESAS VARIÁVEIS - PESSOAL CIVIL	0.01.00	6.000,00			
3.1.90.94	INDENIZAÇÕES E RESTITUIÇÕES TRABALHISTAS	0.01.00	1.000,00			
3.1.91.00	APLICAÇÕES DIRETAS - INTRA-ORÇAMENTÁRIAS	0.000.000		10.000,00		
3.1.91.13	OBRIGAÇÕES PATRONAIS	0.01.00	10.000,00			
3.3.00.00	OUTRAS DESPESAS CORRENTES	0.000.000			58.000,00	
3.3.90.00	APLICAÇÕES DIRETAS	0.000.000		58.000,00		
3.3.90.04	CONTRATAÇÃO POR TEMPO DETERMINADO	0.01.00	2.000,00			
3.3.90.14	DIÁRIAS - CIVIL	0.01.00	12.000,00			
3.3.90.30	MATERIAL DE CONSUMO	0.01.00	15.000,00			
3.3.90.31	PREMIAÇÕES CULTURAIS, ARTÍSTICAS, CIENTÍFICAS, DESP	0.01.00	2.000,00			
3.3.90.33	PASSAGENS E DESPESAS COM LOCOMOÇÃO	0.01.00	2.000,00			
3.3.90.36	OUTROS SERVIÇOS DE TERCEIROS - PESSOA FÍSICA	0.01.00	15.000,00			
3.3.90.39	OUTROS SERVIÇOS DE TERCEIROS - PESSOA JURÍDICA	0.01.00	10.000,00			
4.0.00.00	DESPESAS DE CAPITAL	0.000.000				20.000,00
4.4.00.00	INVESTIMENTOS	0.000.000			20.000,00	
4.4.90.00	APLICAÇÕES DIRETAS	0.000.000		20.000,00		
4.4.90.51	OBRAS E INSTALAÇÕES	0.01.00	10.000,00			
4.4.90.52	EQUIPAMENTOS E MATERIAL PERMANENTE	0.01.00	10.000,00			
TOTAL						128.000,00

**PREFEITURA DO MUNICÍPIO DE TUPARETAMA**

Av. Central, SN - CNPJ:11358124/0001-60

Orçamento Programa - Exercício de 2020

Anexo 02

Page 11

Lei: 447, Data: 16/12/2019

NATUREZA DA DESPESA POR ORGÃO E UNIDADE

ORGÃO	08 SECRETARIA DE ASSISTÊNCIA SOCIAL					
UNIDADE	03 FUNDO MUNICIPAL DIREITOS CRIANÇA E ADOLESCENTE					
Código	Especificação	F.R.	Elemento	Modalidade	Grupo	Categoria Econômica
3.0.00.00	DESPESAS CORRENTES	0.000.000				137.000,00
3.1.00.00	PESSOAL E ENCARGOS SOCIAIS	0.000.000			96.000,00	
3.1.90.00	APLICAÇÕES DIRETAS	0.000.000		96.000,00		
3.1.90.04	CONTRATAÇÃO POR TEMPO DETERMINADO	0.01.00	5.000,00			
3.1.90.11	VENCIMENTOS E VANTAGENS FIXAS - PESSOAL CIVIL	0.01.00	75.000,00			
3.1.90.13	OBRIGAÇÕES PATRONAIS	0.01.00	15.000,00			
3.1.90.94	INDENIZAÇÕES E RESTITUIÇÕES TRABALHISTAS	0.01.00	1.000,00			
3.1.91.00	APLICAÇÕES DIRETAS- INTRA-ORÇAMENTÁRIAS	0.000.000		2.000,00		
3.1.91.13	OBRIGAÇÕES PATRONAIS	0.01.00	2.000,00			
3.3.00.00	OUTRAS DESPESAS CORRENTES	0.000.000			39.000,00	
3.3.90.00	APLICAÇÕES DIRETAS	0.000.000		39.000,00		
3.3.90.04	CONTRATAÇÃO POR TEMPO DETERMINADO	0.01.00	2.000,00			
3.3.90.14	DIÁRIAS - CIVIL	0.01.00	5.000,00			
3.3.90.30	MATERIAL DE CONSUMO	0.01.00	10.000,00			
3.3.90.33	PASSAGENS E DESPESAS COM LOCOMOÇÃO	0.01.00	2.000,00			
3.3.90.36	OUTROS SERVIÇOS DE TERCEIROS - PESSOA FÍSICA	0.01.00	10.000,00			
3.3.90.39	OUTROS SERVIÇOS DE TERCEIROS - PESSOA JURÍDICA	0.01.00	10.000,00			
TOTAL						137.000,00

PREFEITURA DO MUNICÍPIO DE TUPARETAMA

Av. Central, SN - CNPJ:11358124/0001-60

Orçamento Programa - Exercício de 2020

Anexo 02

Page 12

Lei: 447, Data: 16/12/2019



NATUREZA DA DESPESA POR ORGÃO E UNIDADE

ORGÃO	UNIDADE	Código	Especificação	F.R.	Elemento	Modalidade	Grupo	Categoria Econômica
09	SECRETARIA DE DESENVOLVIMENTO RURAL							
	01							
		3.0.00.00	DESPESAS CORRENTES	0.000.000				246.000,00
		3.1.00.00	PESSOAL E ENCARGOS SOCIAIS	0.000.000			103.000,00	
		3.1.90.00	APLICAÇÕES DIRETAS	0.000.000		89.000,00		
		3.1.90.04	CONTRATAÇÃO POR TEMPO DETERMINADO	0.01.00	10.000,00			
		3.1.90.05	OUTROS BENEFÍCIOS PREVIDENCIÁRIOS	0.01.00	5.000,00			
		3.1.90.11	VENCIMENTOS E VANTAGENS FIXAS - PESSOAL CIVIL	0.01.00	60.000,00			
		3.1.90.13	OBRIGAÇÕES PATRONAIS	0.01.00	3.000,00			
		3.1.90.16	OUTRAS DESPESAS VARIÁVEIS - PESSOAL CIVIL	0.01.00	1.000,00			
		3.1.90.94	INDENIZAÇÕES E RESTITUIÇÕES TRABALHISTAS	0.01.00	10.000,00			
		3.1.91.00	APLICAÇÕES DIRETAS- INTRA-ORÇAMENTÁRIAS	0.000.000		14.000,00		
		3.1.91.13	OBRIGAÇÕES PATRONAIS	0.01.00	14.000,00			
		3.3.00.00	OUTRAS DESPESAS CORRENTES	0.000.000			145.000,00	
		3.3.90.00	APLICAÇÕES DIRETAS	0.000.000		145.000,00		
		3.3.90.04	CONTRATAÇÃO POR TEMPO DETERMINADO	0.01.00	2.000,00			
		3.3.90.14	DIÁRIAS - CIVIL	0.01.00	5.000,00			
		3.3.90.30	MATERIAL DE CONSUMO	0.01.00	32.000,00			
		3.3.90.31	PREMIAÇÕES CULTURAIS, ARTÍSTICAS, CIENTÍFICAS, DESP	0.01.00	2.000,00			
		3.3.90.32	MATERIAL, BEM OU SERVIÇO PARA DISTRIBUIÇÃO GRATUIT	0.01.00	17.000,00			
		3.3.90.36	OUTROS SERVIÇOS DE TERCEIROS - PESSOA FÍSICA	0.01.00	45.000,00			
		3.3.90.39	OUTROS SERVIÇOS DE TERCEIROS - PESSOA JURÍDICA	0.01.00	42.000,00			
		4.0.00.00	DESPESAS DE CAPITAL	0.000.000				195.000,00
		4.4.00.00	INVESTIMENTOS	0.000.000			195.000,00	
		4.4.90.00	APLICAÇÕES DIRETAS	0.000.000		195.000,00		
		4.4.90.51	OBRAS E INSTALAÇÕES	0.01.00	180.000,00			
		4.4.90.52	EQUIPAMENTOS E MATERIAL PERMANENTE	0.01.00	15.000,00			
TOTAL								443.000,00



PREFEITURA DO MUNICÍPIO DE TUPARETAMA

Av. Central, SN - CNPJ:11358124/0001-60

Orçamento Programa - Exercício de 2020

Anexo 02

Page 13

Lei: 447, Data: 16/12/2019

NATUREZA DA DESPESA POR ORGÃO E UNIDADE

ORGÃO	UNIDADE					
10	SECRETARIA DE ADMINISTRAÇÃO					
01	SECRETARIA DE ADMINISTRAÇÃO					
Código	Especificação	F.R.	Elemento	Modalidade	Grupo	Categoria Econômica
3.0.00.00	DESPESAS CORRENTES	0.000.000				2.696.000,00
3.1.00.00	PESSOAL E ENCARGOS SOCIAIS	0.000.000			832.000,00	
3.1.90.00	APLICAÇÕES DIRETAS	0.000.000		822.000,00		
3.1.90.04	CONTRATAÇÃO POR TEMPO DETERMINADO	0.01.00	150.000,00			
3.1.90.11	VENCIMENTOS E VANTAGENS FIXAS - PESSOAL CIVIL	0.01.00	300.000,00			
3.1.90.13	OBRIGAÇÕES PATRONAIS	0.01.00	280.000,00			
3.1.90.16	OUTRAS DESPESAS VARIÁVEIS - PESSOAL CIVIL	0.01.00	2.000,00			
3.1.90.91	SENTENÇAS JUDICIAIS	0.01.00	5.000,00			
3.1.90.92	DESPESAS DE EXERCÍCIOS ANTERIORES	0.01.00	5.000,00			
3.1.90.94	INDENIZAÇÕES E RESTITUIÇÕES TRABALHISTAS	0.01.00	80.000,00			
3.1.91.00	APLICAÇÕES DIRETAS-INTRA-ORÇAMENTÁRIAS	0.000.000		10.000,00		
3.1.91.13	OBRIGAÇÕES PATRONAIS	0.01.00	10.000,00			
3.3.00.00	OUTRAS DESPESAS CORRENTES	0.000.000			1.864.000,00	
3.3.71.00	TRANSFERÊNCIA A CONSÓRCIOS PÚBLICOS	0.000.000		30.000,00		
3.3.71.70	RATEIO PELA PARTICIPAÇÃO EM CONSÓRCIO PÚBLICO	0.01.00	30.000,00			
3.3.90.00	APLICAÇÕES DIRETAS	0.000.000		1.834.000,00		
3.3.90.04	CONTRATAÇÃO POR TEMPO DETERMINADO	0.01.00	5.000,00			
3.3.90.14	DIÁRIAS - CIVIL	0.01.00	10.000,00			
3.3.90.30	MATERIAL DE CONSUMO	0.01.00	843.000,00			
3.3.90.31	PREMIAÇÕES CULTURAIS, ARTÍSTICAS, CIENTÍFICAS, DESP	0.01.00	2.000,00			
3.3.90.33	PASSAGENS E DESPESAS COM LOCOMOÇÃO	0.01.00	5.000,00			
3.3.90.35	SERVIÇOS DE CONSULTORIA	0.01.00	10.000,00			
3.3.90.36	OUTROS SERVIÇOS DE TERCEIROS - PESSOA FÍSICA	0.01.00	155.000,00			
3.3.90.39	OUTROS SERVIÇOS DE TERCEIROS - PESSOA JURÍDICA	0.01.00	795.000,00			
3.3.90.92	DESPESAS DE EXERCÍCIOS ANTERIORES	0.01.00	5.000,00			
3.3.90.93	INDENIZAÇÕES E RESTITUIÇÕES	0.01.00	2.000,00			
3.3.90.93	INDENIZAÇÕES E RESTITUIÇÕES	0.05.00	2.000,00			
4.0.00.00	DESPESAS DE CAPITAL	0.000.000				68.000,00
4.4.00.00	INVESTIMENTOS	0.000.000			18.000,00	
4.4.90.00	APLICAÇÕES DIRETAS	0.000.000		18.000,00		
4.4.90.52	EQUIPAMENTOS E MATERIAL PERMANENTE	0.01.00	18.000,00			
4.5.00.00	INVERSÕES FINANCEIRAS	0.000.000			50.000,00	
4.5.90.00	APLICAÇÕES DIRETAS	0.000.000		50.000,00		
4.5.90.61	AQUISIÇÃO DE IMÓVEIS	0.01.00	50.000,00			
TOTAL						2.764.000,00

**PREFEITURA DO MUNICÍPIO DE TUPARETAMA**

Av. Central, SN - CNPJ:11358124/0001-60

Orçamento Programa - Exercício de 2020

Anexo 02

Page 14

Lei: 447, Data: 16/12/2019

NATUREZA DA DESPESA POR ORGÃO E UNIDADE

ORGÃO	UNIDADE	Código	Especificação	F.R.	Elemento	Modalidade	Grupo	Categoria Econômica
11	SECRETARIA DE HABITAÇÃO, OBRAS E SERVIÇOS URBANOS							
	01							
		3.0.00.00	DESPESAS CORRENTES	0.000.000				1.604.000,00
		3.1.00.00	PESSOAL E ENCARGOS SOCIAIS	0.000.000			831.000,00	
		3.1.90.00	APLICAÇÕES DIRETAS	0.000.000		828.000,00		
		3.1.90.04	CONTRATAÇÃO POR TEMPO DETERMINADO	0.01.00	540.000,00			
		3.1.90.05	OUTROS BENEFÍCIOS PREVIDENCIÁRIOS	0.01.00	5.000,00			
		3.1.90.11	VENCIMENTOS E VANTAGENS FIXAS - PESSOAL CIVIL	0.01.00	270.000,00			
		3.1.90.13	OBRIGAÇÕES PATRONAIS	0.01.00	10.000,00			
		3.1.90.16	OUTRAS DESPESAS VARIÁVEIS - PESSOAL CIVIL	0.01.00	1.000,00			
		3.1.90.94	INDENIZAÇÕES E RESTITUIÇÕES TRABALHISTAS	0.01.00	2.000,00			
		3.1.91.00	APLICAÇÕES DIRETAS- INTRA-ORÇAMENTÁRIAS	0.000.000		3.000,00		
		3.1.91.13	OBRIGAÇÕES PATRONAIS	0.01.00	3.000,00			
		3.3.00.00	OUTRAS DESPESAS CORRENTES	0.000.000			773.000,00	
		3.3.90.00	APLICAÇÕES DIRETAS	0.000.000		773.000,00		
		3.3.90.04	CONTRATAÇÃO POR TEMPO DETERMINADO	0.01.00	2.000,00			
		3.3.90.14	DIÁRIAS - CIVIL	0.01.00	35.000,00			
		3.3.90.30	MATERIAL DE CONSUMO	0.01.00	230.000,00			
		3.3.90.31	PREMIAÇÕES CULTURAIS, ARTÍSTICAS, CIENTÍFICAS, DESPESAS	0.01.00	2.000,00			
		3.3.90.33	PASSAGENS E DESPESAS COM LOCOMOÇÃO	0.01.00	5.000,00			
		3.3.90.36	OUTROS SERVIÇOS DE TERCEIROS - PESSOA FÍSICA	0.01.00	210.000,00			
		3.3.90.39	OUTROS SERVIÇOS DE TERCEIROS - PESSOA JURÍDICA	0.01.00	280.000,00			
		3.3.90.92	DESPESAS DE EXERCÍCIOS ANTERIORES	0.01.00	5.000,00			
		3.3.90.93	INDENIZAÇÕES E RESTITUIÇÕES	0.01.00	2.000,00			
		3.3.90.95	INDENIZAÇÕES PELA EXECUÇÃO DE TRABALHOS DE CAMPO	0.01.00	2.000,00			
		4.0.00.00	DESPESAS DE CAPITAL	0.000.000				465.000,00
		4.4.00.00	INVESTIMENTOS	0.000.000			455.000,00	
		4.4.90.00	APLICAÇÕES DIRETAS	0.000.000		455.000,00		
		4.4.90.51	OBRAS E INSTALAÇÕES	0.01.00	450.000,00			
		4.4.90.52	EQUIPAMENTOS E MATERIAL PERMANENTE	0.01.00	5.000,00			
		4.5.00.00	INVERSÕES FINANCEIRAS	0.000.000			10.000,00	
		4.5.90.00	APLICAÇÕES DIRETAS	0.000.000		10.000,00		
		4.5.90.61	AQUISIÇÃO DE IMÓVEIS	0.01.00	10.000,00			
		TOTAL						2.069.000,00

**PREFEITURA DO MUNICÍPIO DE TUPARETAMA**

Av. Central, SN - CNPJ:11358124/0001-60

Orçamento Programa - Exercício de 2020

Anexo 02

Page 15

Lei: 447, Data: 16/12/2019

NATUREZA DA DESPESA POR ORGÃO E UNIDADE

ORGÃO	UNIDADE	Código	Especificação	F.R.	Elemento	Modalidade	Grupo	Categoria Econômica
13	FUNDO MUNICIPAL DE SAÚDE							
01	FUNDO MUNICIPAL DE SAÚDE							
3.0.00.00	DESPESAS CORRENTES			0.000.000				7.814.000,00
3.1.00.00	PESSOAL E ENCARGOS SOCIAIS			0.000.000			3.886.000,00	
3.1.90.00	APLICAÇÕES DIRETAS			0.000.000		3.342.000,00		
3.1.90.00	A DEFINIR			0.01.00	11.000,00			
3.1.90.04	CONTRATAÇÃO POR TEMPO DETERMINADO			0.01.00	1.140.000,00			
3.1.90.05	OUTROS BENEFÍCIOS PREVIDENCIÁRIOS			0.01.00	61.000,00			
3.1.90.11	VENCIMENTOS E VANTAGENS FIXAS - PESSOAL CIVIL			0.01.00	1.365.000,00			
3.1.90.13	OBRIGAÇÕES PATRONAIS			0.01.00	231.000,00			
3.1.90.16	OUTRAS DESPESAS VARIÁVEIS - PESSOAL CIVIL			0.01.00	37.000,00			
3.1.90.92	DESPESAS DE EXERCÍCIOS ANTERIORES			0.01.00	5.000,00			
3.1.90.94	INDENIZAÇÕES E RESTITUIÇÕES TRABALHISTAS			0.01.00	474.000,00			
3.1.90.95	INDENIZAÇÕES PELA EXECUÇÃO DE TRABALHOS DE CAMPO			0.01.00	18.000,00			
3.1.91.00	APLICAÇÕES DIRETAS- INTRA-ORÇAMENTÁRIAS			0.000.000		544.000,00		
3.1.91.13	OBRIGAÇÕES PATRONAIS			0.01.00	544.000,00			
3.2.00.00	JUROS E ENCARGOS DA DÍVIDA			0.000.000			10.000,00	
3.2.90.00	APLICAÇÕES DIRETAS			0.000.000		10.000,00		
3.2.90.21	JUROS SOBRE A DÍVIDA POR CONTRATO			0.01.00	5.000,00			
3.2.90.22	OUTROS ENCARGOS SOBRE A DÍVIDA POR CONTRATO			0.01.00	5.000,00			
3.3.00.00	OUTRAS DESPESAS CORRENTES			0.000.000			3.918.000,00	
3.3.90.00	APLICAÇÕES DIRETAS			0.000.000		3.918.000,00		
3.3.90.00	A DEFINIR			0.01.00	10.000,00			
3.3.90.04	CONTRATAÇÃO POR TEMPO DETERMINADO			0.01.00	39.000,00			
3.3.90.14	DIÁRIAS - CIVIL			0.01.00	90.000,00			
3.3.90.30	MATERIAL DE CONSUMO			0.01.00	779.000,00			
3.3.90.32	MATERIAL, BEM OU SERVIÇO PARA DISTRIBUIÇÃO GRATUITA			0.01.00	326.000,00			
3.3.90.32	MATERIAL, BEM OU SERVIÇO PARA DISTRIBUIÇÃO GRATUITA			0.05.00	20.000,00			
3.3.90.33	PASSAGENS E DESPESAS COM LOCOMOÇÃO			0.01.00	5.000,00			
3.3.90.35	SERVIÇOS DE CONSULTORIA			0.01.00	116.000,00			
3.3.90.36	OUTROS SERVIÇOS DE TERCEIROS - PESSOA FÍSICA			0.01.00	386.000,00			
3.3.90.39	OUTROS SERVIÇOS DE TERCEIROS - PESSOA JURÍDICA			0.01.00	2.067.000,00			
3.3.90.48	OUTROS AUXÍLIOS FINANCEIROS A PESSOA FÍSICA			0.01.00	70.000,00			
3.3.90.92	DESPESAS DE EXERCÍCIOS ANTERIORES			0.01.00	5.000,00			
3.3.90.93	INDENIZAÇÕES E RESTITUIÇÕES			0.01.00	5.000,00			
4.0.00.00	DESPESAS DE CAPITAL			0.000.000				795.000,00
4.4.00.00	INVESTIMENTOS			0.000.000			769.000,00	
4.4.90.00	APLICAÇÕES DIRETAS			0.000.000		769.000,00		
4.4.90.51	OBRAS E INSTALAÇÕES			0.01.00	340.000,00			
4.4.90.52	EQUIPAMENTOS E MATERIAL PERMANENTE			0.01.00	429.000,00			
4.5.00.00	INVERSÕES FINANCEIRAS			0.000.000			10.000,00	



PREFEITURA DO MUNICÍPIO DE TUPARETAMA

Av. Central, SN - CNPJ:11358124/0001-60

Orçamento Programa - Exercício de 2020

Anexo 02

Page 16

Lei: 447, Data: 16/12/2019

NATUREZA DA DESPESA POR ORGÃO E UNIDADE

ORGÃO	UNIDADE	Código	Especificação	F.R.	Elemento	Modalidade	Grupo	Categoria Econômica
13	FUNDO MUNICIPAL DE SAÚDE	01	FUNDO MUNICIPAL DE SAÚDE					
4.5.	90.00		APLICAÇÕES DIRETAS	0.000.000		10.000,00		
4.5.	90.61		AQUISIÇÃO DE IMÓVEIS	0.01.00	10.000,00			
4.6.	00.00		AMORTIZAÇÃO DA DÍVIDA	0.000.000			16.000,00	
4.6.	90.00		APLICAÇÕES DIRETAS	0.000.000		13.000,00		
4.6.	90.71		PRINCIPAL DA DÍVIDA CONTRATUAL RESGATADA	0.01.00	13.000,00			
4.6.	91.00		APLICAÇÕES DIRETAS- INTRA-ORÇAMENTÁRIAS	0.000.000		3.000,00		
4.6.	91.71		PRINCIPAL DA DÍVIDA CONTRATUAL RESGATADA	0.01.00	3.000,00			
TOTAL								8.609.000,00

NATUREZA DA DESPESA POR ORGÃO E UNIDADE

ORGÃO	UNIDADE	Código	Especificação	F.R.	Elemento	Modalidade	Grupo	Categoria Econômica
14	FUNDO MUNICIPAL DE ASSISTÊNCIA SOCIAL							
	01	FUNDO MUNICIPAL DE ASSISTÊNCIA SOCIAL						
3.0.00.00	DESPESAS CORRENTES			0.000.000				1.449.700,00
3.1.00.00	PESSOAL E ENCARGOS SOCIAIS			0.000.000			755.700,00	
3.1.90.00	APLICAÇÕES DIRETAS			0.000.000		709.700,00		
3.1.90.04	CONTRATAÇÃO POR TEMPO DETERMINADO			0.01.00	349.000,00			
3.1.90.05	OUTROS BENEFÍCIOS PREVIDENCIÁRIOS			0.01.00	31.700,00			
3.1.90.11	VENCIMENTOS E VANTAGENS FIXAS - PESSOAL CIVIL			0.01.00	185.000,00			
3.1.90.13	OBRIGAÇÕES PATRONAIS			0.01.00	95.000,00			
3.1.90.16	OUTRAS DESPESAS VARIÁVEIS - PESSOAL CIVIL			0.01.00	15.000,00			
3.1.90.94	INDENIZAÇÕES E RESTITUIÇÕES TRABALHISTAS			0.01.00	29.000,00			
3.1.90.94	INDENIZAÇÕES E RESTITUIÇÕES TRABALHISTAS			0.01.01	5.000,00			
3.1.91.00	APLICAÇÕES DIRETAS- INTRA-ORÇAMENTÁRIAS			0.000.000		46.000,00		
3.1.91.13	OBRIGAÇÕES PATRONAIS			0.01.00	46.000,00			
3.3.00.00	OUTRAS DESPESAS CORRENTES			0.000.000			694.000,00	
3.3.90.00	APLICAÇÕES DIRETAS			0.000.000		694.000,00		
3.3.90.04	CONTRATAÇÃO POR TEMPO DETERMINADO			0.01.00	9.000,00			
3.3.90.14	DIÁRIAS - CIVIL			0.01.00	42.000,00			
3.3.90.30	MATERIAL DE CONSUMO			0.01.00	118.000,00			
3.3.90.31	PREMIAÇÕES CULTURAIS, ARTÍSTICAS, CIENTÍFICAS, DESP			0.01.00	10.000,00			
3.3.90.32	MATERIAL, BEM OU SERVIÇO PARA DISTRIBUIÇÃO GRATUIT			0.01.00	43.000,00			
3.3.90.35	SERVIÇOS DE CONSULTORIA			0.01.00	45.000,00			
3.3.90.36	OUTROS SERVIÇOS DE TERCEIROS - PESSOA FÍSICA			0.01.00	116.000,00			
3.3.90.39	OUTROS SERVIÇOS DE TERCEIROS - PESSOA JURÍDICA			0.01.00	164.000,00			
3.3.90.48	OUTROS AUXÍLIOS FINANCEIROS A PESSOA FÍSICA			0.01.00	147.000,00			
4.0.00.00	DESPESAS DE CAPITAL			0.000.000				108.000,00
4.4.00.00	INVESTIMENTOS			0.000.000			88.000,00	
4.4.90.00	APLICAÇÕES DIRETAS			0.000.000		88.000,00		
4.4.90.51	OBRAS E INSTALAÇÕES			0.01.00	20.000,00			
4.4.90.52	EQUIPAMENTOS E MATERIAL PERMANENTE			0.01.00	68.000,00			
4.5.00.00	INVERSÕES FINANCEIRAS			0.000.000			20.000,00	
4.5.90.00	APLICAÇÕES DIRETAS			0.000.000		20.000,00		
4.5.90.61	AQUISIÇÃO DE IMÓVEIS			0.01.00	20.000,00			
TOTAL								1.557.700,00





PREFEITURA DO MUNICÍPIO DE TUPARETAMA

Av. Central, SN - CNPJ:11358124/0001-60

Orçamento Programa - Exercício de 2020

Anexo 02

Page 18

Lei: 447, Data: 16/12/2019

NATUREZA DA DESPESA POR ORGÃO E UNIDADE

ORGÃO	UNIDADE	Código	Especificação	F.R.	Elemento	Modalidade	Grupo	Categoria Econômica
14	FUNDO MUNICIPAL DE ASSISTÊNCIA SOCIAL	02	FUNDO MUNICIPAL DIREITOS CRIANÇA E ADOLESCENTES					
		3.0.00.00	DESPESAS CORRENTES	0.000.000				18.000,00
		3.1.00.00	PESSOAL E ENCARGOS SOCIAIS	0.000.000			8.000,00	
		3.1.90.00	APLICAÇÕES DIRETAS	0.000.000		7.000,00		
		3.1.90.04	CONTRATAÇÃO POR TEMPO DETERMINADO	0.01.00	2.000,00			
		3.1.90.11	VENCIMENTOS E VANTAGENS FIXAS - PESSOAL CIVIL	0.01.00	3.000,00			
		3.1.90.13	OBRIGAÇÕES PATRONAIS	0.01.00	1.000,00			
		3.1.90.94	INDENIZAÇÕES E RESTITUIÇÕES TRABALHISTAS	0.01.00	1.000,00			
		3.1.91.00	APLICAÇÕES DIRETAS- INTRA-ORÇAMENTÁRIAS	0.000.000		1.000,00		
		3.1.91.13	OBRIGAÇÕES PATRONAIS	0.01.00	1.000,00			
		3.3.00.00	OUTRAS DESPESAS CORRENTES	0.000.000			10.000,00	
		3.3.90.00	APLICAÇÕES DIRETAS	0.000.000		10.000,00		
		3.3.90.04	CONTRATAÇÃO POR TEMPO DETERMINADO	0.01.00	1.000,00			
		3.3.90.14	DIÁRIAS - CIVIL	0.01.00	1.000,00			
		3.3.90.30	MATERIAL DE CONSUMO	0.01.00	3.000,00			
		3.3.90.35	SERVIÇOS DE CONSULTORIA	0.01.00	1.000,00			
		3.3.90.36	OUTROS SERVIÇOS DE TERCEIROS - PESSOA FÍSICA	0.01.00	2.000,00			
		3.3.90.39	OUTROS SERVIÇOS DE TERCEIROS - PESSOA JURÍDICA	0.01.00	2.000,00			
		4.0.00.00	DESPESAS DE CAPITAL	0.000.000				3.000,00
		4.4.00.00	INVESTIMENTOS	0.000.000			3.000,00	
		4.4.90.00	APLICAÇÕES DIRETAS	0.000.000		3.000,00		
		4.4.90.52	EQUIPAMENTOS E MATERIAL PERMANENTE	0.01.00	3.000,00			
TOTAL								21.000,00

**PREFEITURA DO MUNICÍPIO DE TUPARETAMA**

Av. Central, SN - CNPJ:11358124/0001-60

Orçamento Programa - Exercício de 2020

Anexo 02

Page 19

Lei: 447, Data: 16/12/2019

NATUREZA DA DESPESA POR ORGÃO E UNIDADE

ORGÃO	UNIDADE	Código	Especificação	F.R.	Elemento	Modalidade	Grupo	Categoria Econômica
15	FUNPRETU							
	01							
		3.0.00.00	DESPESAS CORRENTES	0.000.000				3.459.000,00
		3.1.00.00	PESSOAL E ENCARGOS SOCIAIS	0.000.000			3.263.000,00	
		3.1.90.00	APLICAÇÕES DIRETAS	0.000.000		3.246.000,00		
		3.1.90.01	APOSENTADORIAS, RESERVA REMUNERADA E REFORMAS	0.01.00	6.000,00			
		3.1.90.01	APOSENTADORIAS, RESERVA REMUNERADA E REFORMAS	0.01.00	2.900.000,00			
		3.1.90.03	PENSÕES	0.01.00	3.000,00			
		3.1.90.03	PENSÕES	0.01.00	180.000,00			
		3.1.90.04	CONTRATAÇÃO POR TEMPO DETERMINADO	0.01.00	13.000,00			
		3.1.90.05	OUTROS BENEFÍCIOS PREVIDENCIÁRIOS	0.01.00	1.000,00			
		3.1.90.05	OUTROS BENEFÍCIOS PREVIDENCIÁRIOS	0.01.00	80.000,00			
		3.1.90.11	VENCIMENTOS E VANTAGENS FIXAS - PESSOAL CIVIL	0.01.00	50.000,00			
		3.1.90.13	OBRIGAÇÕES PATRONAIS	0.01.00	3.000,00			
		3.1.90.92	DESPESAS DE EXERCÍCIOS ANTERIORES	0.01.00	10.000,00			
		3.1.91.00	APLICAÇÕES DIRETAS-INTRA-ORÇAMENTÁRIAS	0.000.000		17.000,00		
		3.1.91.13	OBRIGAÇÕES PATRONAIS	0.01.00	12.000,00			
		3.1.91.96	RESSARCIMENTO DE DESPESAS DE PESSOAL REQUISITADO	0.01.00	5.000,00			
		3.3.00.00	OUTRAS DESPESAS CORRENTES	0.000.000			196.000,00	
		3.3.90.00	APLICAÇÕES DIRETAS	0.000.000		196.000,00		
		3.3.90.08	OUTROS BENEFÍCIOS ASSISTENCIAIS DO SERVIDOR E DO M	0.01.00	3.000,00			
		3.3.90.14	DIÁRIAS - CIVIL	0.01.00	5.000,00			
		3.3.90.30	MATERIAL DE CONSUMO	0.01.00	1.000,00			
		3.3.90.30	MATERIAL DE CONSUMO	0.01.00	10.000,00			
		3.3.90.33	PASSAGENS E DESPESAS COM LOCOMOÇÃO	0.01.00	8.000,00			
		3.3.90.35	SERVIÇOS DE CONSULTORIA	0.01.00	1.000,00			
		3.3.90.35	SERVIÇOS DE CONSULTORIA	0.01.00	100.000,00			
		3.3.90.36	OUTROS SERVIÇOS DE TERCEIROS - PESSOA FÍSICA	0.01.00	1.000,00			
		3.3.90.36	OUTROS SERVIÇOS DE TERCEIROS - PESSOA FÍSICA	0.01.00	20.000,00			
		3.3.90.39	OUTROS SERVIÇOS DE TERCEIROS - PESSOA JURÍDICA	0.01.00	1.000,00			
		3.3.90.39	OUTROS SERVIÇOS DE TERCEIROS - PESSOA JURÍDICA	0.01.00	30.000,00			
		3.3.90.47	OBRIGAÇÕES TRIBUTÁRIAS E CONTRIBUTIVAS	0.01.00	2.000,00			
		3.3.90.92	DESPESAS DE EXERCÍCIOS ANTERIORES	0.01.00	4.000,00			
		3.3.90.93	INDENIZAÇÕES E RESTITUIÇÕES	0.01.00	10.000,00			
		4.0.00.00	DESPESAS DE CAPITAL	0.000.000				76.000,00
		4.4.00.00	INVESTIMENTOS	0.000.000			76.000,00	
		4.4.90.00	APLICAÇÕES DIRETAS	0.000.000		76.000,00		
		4.4.90.51	OBRAS E INSTALAÇÕES	0.01.00	13.000,00			
		4.4.90.52	EQUIPAMENTOS E MATERIAL PERMANENTE	0.01.00	13.000,00			
		4.4.90.61	AQUISIÇÃO DE IMÓVEIS	0.01.00	50.000,00			
		9.0.00.00	RESERVA DE CONTINGÊNCIA	0.000.000				140.000,00



PREFEITURA DO MUNICÍPIO DE TUPARETAMA

Av. Central, SN - CNPJ:11358124/0001-60

Orçamento Programa - Exercício de 2020

Anexo 02

Page 20

Lei: 447, Data: 16/12/2019

NATUREZA DA DESPESA POR ORGÃO E UNIDADE

ORGÃO	15 FUNPRETU					
UNIDADE	01 FUNPRETU					
Código	Especificação	F.R.	Elemento	Modalidade	Grupo	Categoria Econômica
9.9.00.00	RESERVA DE CONTINGÊNCIA	0.000.000			140.000,00	
9.9.99.00	A DEFINIR	0.000.000		140.000,00		
9.9.99.99	A CLASSIFICAR	0.01.00	140.000,00			
TOTAL						3.675.000,00



PREFEITURA DO MUNICIPIO DE TUPARETAMA

Av. Central, SN - CNPJ:11358124/0001-60

Orçamento Programa - Exercício de 2020

Anexo 02

Page 22

Lei: 447, Data: 16/12/2019

NATUREZA DA DESPESA POR ORGÃO E UNIDADE

TOTAL GERAL

35,988,000.00



PREFEITURA DO MUNICÍPIO DE TUPARETAMA

Av. Central, SN - CNPJ 11358124/0001-60

Orçamento Programa - Exercício de 2020

Anexo 06

Page 1

Lei: 447, Data: 16/12/2019

PROGRAMA DE TRABALHO

(Inc. II, § 2º, Art. 2º)

01 CÂMARA MUNICIPAL

01 CÂMARA MUNICIPAL

Código	Especificação	Operação Especial	Projetos	Atividades	Total
01	Legislativa		132.000,00	1.349.300,00	1.481.300,00
01	031 Ação Legislativa		132.000,00	1.349.300,00	1.481.300,00
01	031 1001 GESTÃO ADMINISTRATIVA DO PODER LEGISLATIVO		132.000,00	1.349.300,00	1.481.300,00
01.031.1001.1001.0000	AQUISIÇÃO DE VEÍCULOS, MÓVEIS, MÁQUINAS E EQUIPAMENTOS		66.000,00		66.000,00
01.031.1001.1002.0000	CONSTRUÇÃO, REFORMA, AMPL. E CONSERVAÇÃO DO PRÉDIO DA CÂMARA		66.000,00		66.000,00
01.031.1001.2001.0000	MANUTENÇÃO DOS SERVIÇOS DA UNIDADE			1.088.300,00	1.088.300,00
01.031.1001.2002.0000	DESPESAS DE EXERCÍCIOS ANTERIORES			10.000,00	10.000,00
01.031.1001.2003.0000	IDENIZAÇÕES E RESTITUIÇÕES			10.000,00	10.000,00
01.031.1001.2004.0000	DESPESAS COM SALÁRIO FAMÍLIA			1.000,00	1.000,00
01.031.1001.2005.0000	OBRIGAÇÕES PATRONAIS - INSS			140.000,00	140.000,00
01.031.1001.2006.0000	OBRIGAÇÕES PATRONAIS - FUNPRETU			100.000,00	100.000,00
TOTAL		0,00	132.000,00	1.349.300,00	1.481.300,00



PREFEITURA DO MUNICÍPIO DE TUPARETAMA

Av. Central, SN - CNPJ:11358124/0001-60

Orçamento Programa - Exercício de 2020

Anexo 06

Page 2

Lei: 447, Data: 16/12/2019

PROGRAMA DE TRABALHO

(Inc. II, § 2º, Art. 2º)

02 GABINETE DO PREFEITO

01 GABINETE DO PREFEITO

Código	Especificação	Operação Especial	Projetos	Atividades	Total
04	Administração		25.000,00	369.000,00	394.000,00
04	122 Administração Geral		25.000,00	369.000,00	394.000,00
04	122 0010 GESTÃO DO GABINETE		25.000,00	369.000,00	394.000,00
04.122.0010.1003.0000	AMPLIAÇÃO E REFORMA DO PRÉDIO SEDE		15.000,00		15.000,00
04.122.0010.1075.0000	AQUISIÇÃO DE VEÍCULOS, MÓVEIS E EQUIPAMENTOS DIVERSOS P/ GABINETE DO PREFEITO		10.000,00		10.000,00
04.122.0010.2007.0000	MANUTENÇÃO DAS ATIVIDADES DO GABINETE			369.000,00	369.000,00
TOTAL		0,00	25.000,00	369.000,00	394.000,00



PREFEITURA DO MUNICÍPIO DE TUPARETAMA

Av. Central, SN - CNPJ 11358124/0001-60

Orçamento Programa - Exercício de 2020

Anexo 06

Page 3

Lei: 447, Data: 16/12/2019

PROGRAMA DE TRABALHO

(Inc. II, § 2º, Art. 2º)

03 SECRETARIA DO GOVERNO

01 SECRETARIA DO GOVERNO

Código	Especificação	Operação Especial	Projetos	Atividades	Total
04	Administração		10.000,00	216.000,00	226.000,00
04	122 Administração Geral		10.000,00	216.000,00	226.000,00
04	122 0011 GESTÃO DA SECRETARIA DE GOVERNO		10.000,00	216.000,00	226.000,00
04.122.0011.1004.0000	AQUISIÇÃO DE VEÍCULOS, MÓVEIS E EQUIPAMENTOS DIVERSOS		10.000,00		10.000,00
04.122.0011.2008.0000	MANUTENÇÃO DAS ATIVIDADES DA SECRETARIA DE GOVERNO			168.000,00	168.000,00
04.122.0011.2009.0000	MANUTENÇÃO DAS ATIVIDADES DA CONTROLADORIA			48.000,00	48.000,00
TOTAL		0,00	10.000,00	216.000,00	226.000,00



PREFEITURA DO MUNICÍPIO DE TUPARETAMA

Av. Central, SN - CNPJ: 11358124/0001-60

Orçamento Programa - Exercício de 2020

Anexo 06

Page 4

Lei: 447, Data: 16/12/2019

PROGRAMA DE TRABALHO

(Inc. II, § 2º, Art. 2º)

04 SECRETARIA DE FINANÇAS 01 SECRETARIA DE FINANÇAS

Código	Especificação	Operação Especial	Projetos	Atividades	Total
04	Administração	308.000,00	8.000,00	1.094.000,00	1.410.000,00
04	123 Administração Financeira	308.000,00	8.000,00	1.094.000,00	1.410.000,00
04	123 0013 GESTÃO DA SECRETARIA DE FINANÇAS	308.000,00	8.000,00	1.094.000,00	1.410.000,00
04.123.0013.0001.0000	PAGAMENTO DE JUROS DA DÍVIDA POR CONTRATO	8.000,00			8.000,00
04.123.0013.0002.0000	AMORTIZAÇÃO DA DÍVIDA FUNDADA DO MUNICÍPIO	300.000,00			300.000,00
04.123.0013.1005.0000	AQUISIÇÃO DE VEÍCULOS, MÓVEIS E EQUIPAMENTOS		8.000,00		8.000,00
04.123.0013.2010.0000	MANUTENÇÃO DAS ATIVIDADES DA SECRETARIA DE FINANÇAS			894.000,00	894.000,00
04.123.0013.2011.0000	DISPÊNDIO COM O PASEP			200.000,00	200.000,00
99	Reserva de Contingência	302.000,00			302.000,00
99	999 Reserva de Contingência	302.000,00			302.000,00
99	999 0999 RESERVA DE CONTIGÊNCIA	302.000,00			302.000,00
99.999.0999.9999.0000	RESERVA DE CONTIGÊNCIA	302.000,00			302.000,00
TOTAL		610.000,00	8.000,00	1.094.000,00	1.712.000,00

PREFEITURA DO MUNICÍPIO DE TUPARETAMA

Av. Central, SN - CNPJ:11358124/0001-60

Orçamento Programa - Exercício de 2020

Anexo 05

Page 5

Lei: 447, Data: 16/12/2019

TUPARETAMA

PROGRAMA DE TRABALHO

(Inc.II, § 2º, Art.2º)

05 SECRETARIA DE EDUCAÇÃO

01 SECRETARIA DE EDUCAÇÃO

Código	Especificação	Operação Especial	Projetos	Atividades	Total
12	Educação		40.000,00	433.000,00	473.000,00
12	122 Administração Geral		40.000,00	433.000,00	473.000,00
12	122 0015 GESTÃO ADMINISTRATIVA DA SECRETARIA DE EDUCAÇÃO		40.000,00	433.000,00	473.000,00
12.122.0015.1006.0000	CONSTRUÇÃO, REFORMA E/OU AMPLIAÇÃO DA SEC. EDUCAÇÃO		15.000,00		15.000,00
12.122.0015.1070.0000	AQUISIÇÃO DE VEÍCULOS, MÓVEIS E OUTROS EQUIPAMENTOS PARA SECRETARIA DE EDUCAÇÃO		25.000,00		25.000,00
12.122.0015.2012.0000	MANUTENÇÃO DAS ATIVIDADES DA SECRETARIA DE EDUCAÇÃO			410.000,00	410.000,00
12.122.0015.2013.0000	MANUTENÇÃO DO CONSELHO DE EDUCAÇÃO			15.000,00	15.000,00
12.122.0015.2024.0000	REALIZAÇÃO DE EVENTOS, DATAS COMEMORATIVAS E DEMAIS EVENTOS DA SECRETARIA DE EDUCAÇÃO			8.000,00	8.000,00
12	306 Alimentação e Nutrição			620.000,00	620.000,00
12	306 0016 ALIMENTAÇÃO SUPLEMENTAR PARA ESTUDANTES			620.000,00	620.000,00
12.306.0016.2015.0000	MANUTENÇÃO DO PROGRAMA MERENDA ESCOLAR - PNAE E REC. PRÓPRIOS			620.000,00	620.000,00
12	361 Ensino Fundamental		1.050.000,00	1.075.000,00	2.125.000,00
12	361 0008 PROGRAMA MUNICIPAL DE EDUCAÇÃO BÁSICA		150.000,00	563.000,00	713.000,00
12.361.0008.1009.0000	AQUISIÇÃO DE ÔNIBUS TRANSPORTE ESCOLAR - CONVÊNIO FNDE		50.000,00		50.000,00
12.361.0008.1097.0000	AQUISIÇÃO DE VEÍCULO, MÓVEIS E EQUIPAMENTOS DIVERSOS - FNDE		50.000,00		50.000,00
12.361.0008.1098.0000	CONSTRUÇÃO, REFORMA E AMPLIAÇÃO DE DIVERSAS ESCOLAS - FNDE		50.000,00		50.000,00
12.361.0008.2014.0000	MANUTENÇÃO DAS ATIVIDADES DO SALÁRIO EDUCAÇÃO - FNDE			388.000,00	388.000,00
12.361.0008.2025.0000	MANUTENÇÃO DAS CANTINAS DAS ESCOLAS DA REDE MUNICIPAL DE ENSINO			12.000,00	12.000,00
12.361.0008.2305.0000	MANUTENÇÃO DO TRANSPORTE ESCOLAR - RECURSOS PRÓPRIOS			153.000,00	153.000,00
12	361 0014 EXPANSÃO DA REDE FÍSICA DE EDUCAÇÃO		900.000,00	102.000,00	1.002.000,00
12.361.0014.1007.0000	CONSTRUÇÃO, REFORMA E/OU AMPLIAÇÃO DE UNIDADES DO ENSINO FUNDAMENTAL		500.000,00		500.000,00
12.361.0014.1099.0000	AQUISIÇÃO DE TERRENOS PARA CONSTRUÇÃO DE UNIDADES DO ENSINO FUNDAMENTAL		400.000,00		400.000,00
12.361.0014.2016.0000	MANUTENÇÃO DAS ATIVIDADES DO ENSINO FUNDAMENTAL			102.000,00	102.000,00
12	361 0017 DINHEIRO DIRETO NA ESCOLA			20.000,00	20.000,00
12.361.0017.2017.0000	MANUTENÇÃO DO PDDE - FNDE			20.000,00	20.000,00
12	361 0018 TRANSPORTE ESCOLAR			310.000,00	310.000,00
12.361.0018.2018.0000	PNATE - MANUTENÇÃO DO PROGRAMA DE TRANSPORTE ESCOLAR			210.000,00	210.000,00
12.361.0018.2019.0000	MANUTENÇÃO DO PROGRAMA A CAMINHO DA ESCOLA			100.000,00	100.000,00
12	361 0019 REEQUIPAMENTO DIDÁTICO PEDAGÓGICO			80.000,00	80.000,00
12.361.0019.2020.0000	REEQUIPAMENTO DIDÁTICO PEDAGÓGICO			80.000,00	80.000,00
12	364 Ensino Superior			65.000,00	65.000,00
12	364 0018 TRANSPORTE ESCOLAR			65.000,00	65.000,00
12.364.0018.2021.0000	MANUTENÇÃO DO TRANSPORTE UNIVERSITÁRIO			65.000,00	65.000,00



PREFEITURA DO MUNICÍPIO DE TUPARETAMA

Av. Central, SN - CNPJ:11358124/0001-60

Orçamento Programa - Exercício de 2020

Anexo 06

Page 6

Lei: 447, Data: 16/12/2019

PROGRAMA DE TRABALHO

(Inc. II, § 2º, Art. 2º)

05 SECRETARIA DE EDUCAÇÃO

01 SECRETARIA DE EDUCAÇÃO

Código	Especificação	Operação Especial	Projetos	Atividades	Total
12 365	Educação Infantil		30.000,00	187.000,00	217.000,00
12 365 0008	PROGRAMA MUNICIPAL DE EDUCAÇÃO BÁSICA		15.000,00	100.000,00	115.000,00
12.365.0008.1016.0000	AQUISIÇÃO DE VEÍCULOS, MÓVEIS E EQUIPAMENTOS DIVERSOS PARA O ENSINO INFANTIL		15.000,00		15.000,00
12.365.0008.2300.0000	MANUTENÇÃO DO PROGRAMA PROJOVEM CAMPO - SABERES DA TERRA - FNDE			51.000,00	51.000,00
12.365.0008.2302.0000	MANUTENÇÃO DO PROGRAMA BRASIL CARINHOSO - FNDE			49.000,00	49.000,00
12 365 0014	EXPANSÃO DA REDE FÍSICA DE EDUCAÇÃO		15.000,00	52.000,00	67.000,00
12.365.0014.1008.0000	CONSTRUÇÃO, REFORMA E/OU AMPLIAÇÃO DE UNIDADES DE ENSINO INFANTIL		10.000,00		10.000,00
12.365.0014.1016.0000	AQUISIÇÃO DE VEÍCULOS, MÓVEIS E EQUIPAMENTOS DIVERSOS PARA O ENSINO INFANTIL		5.000,00		5.000,00
12.365.0014.2022.0000	MANUTENÇÃO DE UNIDADE DO ENSINO INFANTIL			52.000,00	52.000,00
12 365 0015	GESTÃO ADMINISTRATIVA DA SECRETARIA DE EDUCAÇÃO			35.000,00	35.000,00
12.365.0015.2023.0000	AQUIS. E DISTRIBUIÇÃO DE MATERIAL DIDÁTICO			35.000,00	35.000,00
TOTAL		0,00	1.120.000,00	2.380.000,00	3.500.000,00



PREFEITURA DO MUNICIPIO DE TUPARETAMA

Av. Central, SN - CNPJ 11358124/0001-60

Orçamento Programa - Exercício de 2020

Anexo 06

Page 7

Lei: 447, Data: 16/12/2019

PROGRAMA DE TRABALHO

(Inc.II, § 2º, Art.2º)

05 SECRETARIA DE EDUCAÇÃO

02 FUNDEB

Código	Especificação	Operação Especial	Projetos	Atividades	Total
12	Educação		190.000,00	7.022.000,00	7.212.000,00
12	361 Ensino Fundamental		190.000,00	7.022.000,00	7.212.000,00
12	361 0040 GESTÃO DO FUNDEB		190.000,00	7.022.000,00	7.212.000,00
12.361.0040.1013.0000	CONSTRUÇÃO, REFORMA E/OU AMPLIAÇÃO DE UNIDADES DO ENSINO FUNDAMENTAL		90.000,00		90.000,00
12.361.0040.1014.0000	AQUISIÇÃO DE VEÍCULOS, MÓVEIS E EQUIPAMENTOS DIVERSOS P/O ENSINO FUNDAMENTAL		100.000,00		100.000,00
12.361.0040.2027.0000	MANUTENÇÃO DAS UNIDADES DO ENSINO FUNDAMENTAL			37.000,00	37.000,00
12.361.0040.2028.0000	GESTÃO DE PESSOAL DO FUNDEB 60% (FUNDAMENTAL)			5.530.000,00	5.530.000,00
12.361.0040.2029.0000	MANUTENÇÃO DAS ATIVIDADES DO ENSINO FUNDAMENTAL - FUNDEB 40%			1.455.000,00	1.455.000,00
12	365 Educação Infantil		100.000,00	832.000,00	932.000,00
12	365 0040 GESTÃO DO FUNDEB		100.000,00	832.000,00	932.000,00
12.365.0040.1015.0000	CONSTRUÇÃO, REFORMA E/OU AMPLIAÇÃO DE UNIDADES DO ENSINO INFANTIL		50.000,00		50.000,00
12.365.0040.1016.0000	AQUISIÇÃO DE VEÍCULOS, MÓVEIS E EQUIPAMENTOS DIVERSOS PARA O ENSINO INFANTIL		50.000,00		50.000,00
12.365.0040.2030.0000	GESTÃO DE PESSOAL DO FUNDEB 60% (INFANTIL)			779.000,00	779.000,00
12.365.0040.2031.0000	MANUTENÇÃO DAS ATIVIDADE DO FUNDEB 40% (INFANTIL)			53.000,00	53.000,00
12	366 Educação de Jovens e Adultos			68.000,00	68.000,00
12	366 0040 GESTÃO DO FUNDEB			68.000,00	68.000,00
12.366.0040.2032.0000	GESTÃO DE PESSOAL DO FUNDEB 60% (EJA)			18.000,00	18.000,00
12.366.0040.2033.0000	MANUTENÇÃO DAS ATIVID. EDUCAÇÃO DE JOVENS E ADULTOS - FUNDEB 40%			50.000,00	50.000,00
12	367 Educação Especial			65.000,00	65.000,00
12	367 0040 GESTÃO DO FUNDEB			65.000,00	65.000,00
12.367.0040.2034.0000	GESTÃO DE PESSOAL DA EDUCAÇÃO ESPECIAL			31.000,00	31.000,00
12.367.0040.2035.0000	MANUTENÇÃO DAS ATIVIDADES DE EDUCAÇÃO ESPECIAL			34.000,00	34.000,00
TOTAL		0,00	290.000,00	7.987.000,00	8.277.000,00



PREFEITURA DO MUNICÍPIO DE TUPARETAMA

Av. Central, SN - CNPJ: 11358124/0001-60

Orçamento Programa - Exercício de 2020

Anexo 06

Page 8

Lei: 447, Data: 16/12/2019

PROGRAMA DE TRABALHO

(Inc. II, § 2º, Art. 2º)

06 SECRETARIA DE CULTURA, TURISMO E ESPORTE

01 SECRETARIA DE CULTURA, TURISMO E ESPORTE

Código	Especificação	Operação Especial	Projetos	Atividades	Total
13	Cultura		25.000,00	907.000,00	932.000,00
13	392 Difusão Cultural		25.000,00	907.000,00	932.000,00
13	392 0020 GESTÃO DA SECRETARIA DE CULTURA, TURISMO E ESPORTE		25.000,00	907.000,00	932.000,00
13.392.0020.1017.0000	CONSTRUÇÃO, REFORMA E/OU AMPLIAÇÃO DE UNIDADES		20.000,00		20.000,00
13.392.0020.1076.0000	AQUISIÇÃO DE VEÍCULOS, MÓVEIS E EQUIPAMENTOS DIVERSOS P/ SEC. DE CULTURA, TURISMO E ESPORTE		5.000,00		5.000,00
13.392.0020.2036.0000	MANUTENÇÃO DAS ATIVIDADES DA SEC DE CULTURA, TURISMO E ESPORTE			402.000,00	402.000,00
13.392.0020.2037.0000	PROM. DE FESTIVIDADES FOLCLÓRICAS, CULTURAIS E DESPORTIVAS			505.000,00	505.000,00
13	812 Desporto Comunitário		50.000,00		50.000,00
13	812 0020 GESTÃO DA SECRETARIA DE CULTURA, TURISMO E ESPORTE		50.000,00		50.000,00
13.812.0020.1018.0000	CONSTRUÇÃO, REFORMA E/OU AMPLIAÇÃO DE QUADRA E CAMPOS		50.000,00		50.000,00
TOTAL		0,00	75.000,00	907.000,00	982.000,00

PREFEITURA DO MUNICÍPIO DE TUPARETAMA

Av. Central, SN - CNPJ:11358124/0001-60

Orçamento Programa - Exercício de 2020

Anexo 06

Page 9

Lei: 447, Data: 16/12/2019

TUPARETAMA

PROGRAMA DE TRABALHO

(Inc. II, § 2º, Art. 2º)

08 SECRETARIA DE ASSISTÊNCIA SOCIAL**01 SECRETARIA DE ASSISTÊNCIA SOCIAL**

Código	Especificação	Operação Especial	Projetos	Atividades	Total
08	Assistência Social		20.000,00	102.000,00	122.000,00
08	122 Administração Geral		20.000,00	102.000,00	122.000,00
08	122 0028 GESTÃO DA SECRETARIA DE ASSISTÊNCIA SOCIAL		20.000,00	102.000,00	122.000,00
08.122.0028.1020.0000	CONSTRUÇÃO, REFORMA E/OU AMPLIAÇÃO DA SEC. DE ASSISTÊNCIA SOCIAL		10.000,00		10.000,00
08.122.0028.1021.0000	AQUISIÇÃO DE VEÍCULOS, MÓVEIS E EQUIPAMENTOS DIVERSOS		10.000,00		10.000,00
08.122.0028.2038.0000	MANUTENÇÃO DAS ATIVIDADES DA SEC. DE ASSISTÊNCIA SOCIAL			102.000,00	102.000,00
08	243 Assistência à Criança e ao Adolescente			6.000,00	6.000,00
08	243 0041 GESTÃO DO FUNDO MUL DA CRIANÇA E DO ADOLESCENTE			6.000,00	6.000,00
08.243.0041.2040.0000	MANUTENÇÃO DAS ATIVIDADES DO CONSELHO TUTELAR			6.000,00	6.000,00
TOTAL		0,00	20.000,00	108.000,00	128.000,00



PREFEITURA DO MUNICÍPIO DE TUPARETAMA

Av. Central, SN - CNPJ: 11358124/0001-60

Orçamento Programa - Exercício de 2020

Anexo 06

Page 10

Lei: 447, Data: 16/12/2019

PROGRAMA DE TRABALHO

(Inc. II, § 2º, Art. 2º)

08 SECRETARIA DE ASSISTÊNCIA SOCIAL

03 FUNDO MUNICIPAL DIREITOS CRIANÇA E ADOLESCENTE

Código	Especificação	Operação Especial	Projetos	Atividades	Total
08	Assistência Social			137.000,00	137.000,00
08	243 Assistência à Criança e ao Adolescente			137.000,00	137.000,00
08	243 0041 GESTÃO DO FUNDO MUL DA CRIANÇA E DO ADOLESCENTE			137.000,00	137.000,00
08.243.0041.2040.0000	MANUTENÇÃO DAS ATIVIDADES DO CONSELHO TUTELAR			137.000,00	137.000,00
TOTAL		0,00	0,00	137.000,00	137.000,00



PREFEITURA DO MUNICÍPIO DE TUPARETAMA

Av. Central, SN - CNPJ 11358124/0001-60

Orçamento Programa - Exercício de 2020

Anexo 06

Page 11

Lei: 447, Data: 16/12/2019

PROGRAMA DE TRABALHO

(Inc. II, § 2º, Art. 2º)

09 SECRETARIA DE DESENVOLVIMENTO RURAL

01 SECRETARIA DE DESENVOLVIMENTO RURAL

Código	Especificação	Operação Especial	Projetos	Atividades	Total
20	Agricultura			12.000,00	12.000,00
20	542	Controle Ambiental		12.000,00	12.000,00
20	542	0047	PROGRAMA DE DISTRIBUIÇÃO DE MUDAS	12.000,00	12.000,00
20.542.0047.2043.0000	MANUTENÇÃO DAS ATIVIDADES DE REFLORESTAMENTO			12.000,00	12.000,00
20	544	Recursos Hídricos	80.000,00		80.000,00
20	544	0035	AMPLIAÇÃO DE RECURSOS HÍDRICOS	80.000,00	80.000,00
20.544.0035.1027.0000	CONSTRUÇÃO, REFORMA E/OU AMPLIAÇÃO DE BARRAGENS, CISTERNAS, POÇOS E OUTROS		80.000,00		80.000,00
20	605	Abastecimento	65.000,00		65.000,00
20	605	0035	AMPLIAÇÃO DE RECURSOS HÍDRICOS	65.000,00	65.000,00
20.605.0035.1072.0000	AQUISIÇÃO DE DESSANILIZADORES PARA AS COMUNIDADES RURAIS DO MUNICÍPIO		5.000,00		5.000,00
20.605.0035.1073.0000	CONSTRUÇÃO, REFORMA E/OU AMPLIAÇÃO DO SISTEMA DE ABASTECIMENTO DISTRITO SANTA RITA		40.000,00		40.000,00
20.605.0035.1074.0000	AMPLIAÇÃO DO SISTEMA ABASTECIMENTO D'ÁGUA DA COMUNIDADE VILA DO CAJUEIRO		20.000,00		20.000,00
20	608	Promoção da Produção Agropecuária	50.000,00	236.000,00	286.000,00
20	608	0031	GESTÃO DA SECRETARIA DE DESENVOLVIMENTO RURAL	227.000,00	257.000,00
20.608.0031.1023.0000	CONSTRUÇÃO DE SISTEMAS ADULTORES		10.000,00		10.000,00
20.608.0031.1024.0000	AQUISIÇÃO DE VEÍCULOS, MÓVEIS E EQUIPAMENTOS DIVERSOS		10.000,00		10.000,00
20.608.0031.1025.0000	CONSTRUÇÃO DE BARRAGENS, CISTERNAS E OUTROS RESERVATÓRIOS		10.000,00		10.000,00
20.608.0031.2041.0000	MANUTENÇÃO DAS ATIVIDADES DA SEC. DESENVOLVIMENTO RURAL			227.000,00	227.000,00
20	608	0032	CRIADOUROS COMUNITÁRIOS	9.000,00	29.000,00
20.608.0032.1026.0000	IMPLANTAÇÃO, REFORMA E/OU AMPLIAÇÃO DE CRIADOUROS COMUNITÁRIOS		20.000,00		20.000,00
20.608.0032.2042.0000	MANUTENÇÃO DE CRIADOUROS COMUNITÁRIOS			9.000,00	9.000,00
TOTAL		0,00	195.000,00	248.000,00	443.000,00



PREFEITURA DO MUNICÍPIO DE TUPARETAMA

Av. Central, SN - CNPJ: 11358124/0001-60

Orçamento Programa - Exercício de 2020

Anexo 06

Page 12

Lei: 447, Data: 16/12/2019

PROGRAMA DE TRABALHO

(Inc. II, § 2º, Art. 2º)

10 SECRETARIA DE ADMINISTRAÇÃO

01 SECRETARIA DE ADMINISTRAÇÃO

Código	Especificação	Operação Especial	Projetos	Atividades	Total
04	Administração		18.000,00	2.746.000,00	2.764.000,00
04	122 Administração Geral		18.000,00	2.746.000,00	2.764.000,00
04	122 0012 GESTÃO DA SECRETARIA DE ADMINISTRAÇÃO		18.000,00	2.746.000,00	2.764.000,00
04.122.0012.1028.0000	AQUISIÇÃO DE VEÍCULOS, MÓVEIS E EQUIPAMENTOS DIVERSOS		18.000,00		18.000,00
04.122.0012.2044.0000	MANUTENÇÃO DAS ATIVIDADES DA SECRETARIA DE ADMINISTRAÇÃO			1.423.000,00	1.423.000,00
04.122.0012.2045.0000	MANUTENÇÃO E ABASTECIMENTO DA FROTA			930.000,00	930.000,00
04.122.0012.2046.0000	MANUTENÇÃO DOS SERVIÇOS DE INFORMÁTICA			18.000,00	18.000,00
04.122.0012.2047.0000	TELEFONIA, ÁGUA E ENERGIA ELÉTRICA			375.000,00	375.000,00
TOTAL		0,00	18.000,00	2.746.000,00	2.764.000,00



PREFEITURA DO MUNICÍPIO DE TUPARETAMA

Av. Central, SN - CNPJ:11358124/0001-60

Orçamento Programa - Exercício de 2020

Anexo 06

Page 13

Lei: 447, Data: 16/12/2019

PROGRAMA DE TRABALHO

(Inc. II, § 2º, Art. 2º)

11 SECRETARIA DE HABITAÇÃO, OBRAS E SERVIÇOS URBANOS

01 SECRETARIA DE HABITAÇÃO, OBRAS E SERVIÇOS URBANOS

Código	Especificação	Operação Especial	Projetos	Atividades	Total
15	Urbanismo		195.000,00	1.254.000,00	1.449.000,00
15	451 Infra-Estrutura Urbana		195.000,00	1.254.000,00	1.449.000,00
15	451 0033 INFRA-ESTRUTURA URBANO		90.000,00		90.000,00
15.451.0033.1029.0000	CONSTRUÇÃO, REFORMA E/OU AMPLIAÇÃO DE CALÇAMENTOS E OUT/PAVIMENTAÇÕES		50.000,00		50.000,00
15.451.0033.1030.0000	MANUTENÇÃO DOS PORTAIS DO MUNICÍPIO		10.000,00		10.000,00
15.451.0033.1031.0000	CONSTRUÇÃO, REFORMA E/OU AMPLIAÇÃO DE PRAÇAS, PARQUES E JARDINS		10.000,00		10.000,00
15.451.0033.1032.0000	CONSTRUÇÃO, REFORMA E/OU AMPLIAÇÃO DE CEMITÉRIOS		10.000,00		10.000,00
15.451.0033.1069.0000	AQUISIÇÃO DE IMÓVEIS PARA DESAPROPRIAÇÃO		10.000,00		10.000,00
15	451 0034 PRÉDIOS PÚBLICOS E CENTROS DE DISTRIBUIÇÃO		100.000,00		100.000,00
15.451.0034.1034.0000	CONSTRUÇÃO, REFORMA E/OU AMPLIAÇÃO DE PRÉDIOS PÚBLICOS		50.000,00		50.000,00
15.451.0034.1094.0000	CONSTRUÇÃO DO CENTRO ADMINISTRATIVO MUNICIPAL		50.000,00		50.000,00
15	451 0038 GESTÃO DA SEC. HABITAÇÃO, OBRAS E SERVIÇOS URBANOS		5.000,00	1.254.000,00	1.259.000,00
15.451.0038.1035.0000	AQUISIÇÃO DE VEÍCULOS, MÁQUINAS E EQUIPAMENTOS DIVERSOS		5.000,00		5.000,00
15.451.0038.2048.0000	MANUTENÇÃO DAS ATIVIDADES DA SEC. DE HABITAÇÃO, OBRAS E SERVIÇOS URBANOS			1.254.000,00	1.254.000,00
15	452 Serviços Urbanos			95.000,00	95.000,00
15	452 0038 GESTÃO DA SEC. HABITAÇÃO, OBRAS E SERVIÇOS URBANOS			95.000,00	95.000,00
15.452.0038.2049.0000	MANUTENÇÃO DOS SERVIÇOS DE LIMPEZA PÚBLICA			95.000,00	95.000,00
15	541 Preservação e Conservação Ambiental		5.000,00		5.000,00
15	541 0038 GESTÃO DA SEC. HABITAÇÃO, OBRAS E SERVIÇOS URBANOS		5.000,00		5.000,00
15.541.0038.1036.0000	MANUTENÇÃO E CONSERVAÇÃO DOS LEITOS DOS RIOS		5.000,00		5.000,00
15	605 Abastecimento		10.000,00		10.000,00
15	605 0034 PRÉDIOS PÚBLICOS E CENTROS DE DISTRIBUIÇÃO		10.000,00		10.000,00
15.605.0034.1037.0000	CONSTRUÇÃO, REFORMA E/OU AMPLIAÇÃO DE MERCADOS, AÇOUGUES E MATADOUROS		10.000,00		10.000,00
15	782 Transporte Rodoviário		15.000,00	35.000,00	50.000,00
15	782 0037 MANUTENÇÃO E CONSERVAÇÃO DAS VIAS DE ACESSO		15.000,00	35.000,00	50.000,00
15.782.0037.1038.0000	CONSTRUÇÃO, REFORMA E/OU AMPLIAÇÃO DE ESTRADAS E VIAS DE ACESSO		15.000,00		15.000,00
15.782.0037.2050.0000	MANUTENÇÃO E MELHORIAS DE VIAS URBANAS E RURAIS (CIDE)			35.000,00	35.000,00
17	Saneamento		170.000,00	70.000,00	240.000,00
17	512 Saneamento Básico Urbano		170.000,00	70.000,00	240.000,00



PREFEITURA DO MUNICÍPIO DE TUPARETAMA

Av. Central, SN - CNPJ:11358124/0001-60

Orçamento Programa - Exercício de 2020

Anexo 06

Page 14

Lei: 447, Data: 16/12/2019

PROGRAMA DE TRABALHO

(Inc. II, § 2º, Art. 2º)

11 SECRETARIA DE HABITAÇÃO, OBRAS E SERVIÇOS URBANOS

01 SECRETARIA DE HABITAÇÃO, OBRAS E SERVIÇOS URBANOS

Código	Especificação	Operação Especial	Projetos	Atividades	Total
17 512 0036	SANEAMENTO BÁSICO		170.000,00	70.000,00	240.000,00
17.512.0036.1039.0000	CONSTRUÇÃO DE BANHEIROS POPULARES NA ZONA RURAL - Recurso Próprio		10.000,00		10.000,00
17.512.0036.1040.0000	CONSTRUÇÃO, REFORMA E/OU AMPLIAÇÃO DE SANITÁRIOS PÚBLICOS		10.000,00		10.000,00
17.512.0036.1095.0000	CONSTRUÇÃO DE BANHEIROS POPULARES NA ZONA RURA - FUNASA		150.000,00		150.000,00
17.512.0036.2051.0000	MANUTENÇÃO DE CANAIS, GALERIAS E ESGOTOS NO MUNICÍPIO			70.000,00	70.000,00
25	Energia		30.000,00	180.000,00	210.000,00
25 752	Energia Elétrica		30.000,00	180.000,00	210.000,00
25 752 0033	INFRA-ESTRUTURA URBANO		30.000,00	180.000,00	210.000,00
25.752.0033.1041.0000	EXPANSÃO DA REDE ELÉTRICA		30.000,00		30.000,00
25.752.0033.2114.0000	MANUTENÇÃO DOS SERVIÇOS DE ILUMINAÇÃO PÚBLICA			180.000,00	180.000,00
26	Transporte		10.000,00		10.000,00
26 782	Transporte Rodoviário		10.000,00		10.000,00
26 782 0037	MANUTENÇÃO E CONSERVAÇÃO DAS VIAS DE ACESSO		10.000,00		10.000,00
26.782.0037.1071.0000	CONSTRUÇÃO DE PASSAGENS MOLHADAS NO MUNICÍPIO		10.000,00		10.000,00
TOTAL		0,00	435.000,00	1.634.000,00	2.069.000,00

PREFEITURA DO MUNICÍPIO DE TUPARETAMA

Av. Central, SN - CNPJ:11358124/0001-60

Orçamento Programa - Exercício de 2020

Anexo 05

Page 15

Lei: 447, Data: 16/12/2019

TUPARETAMA

PROGRAMA DE TRABALHO

(Inc. II, § 2º, Art. 2º)

13 FUNDO MUNICIPAL DE SAÚDE

01 FUNDO MUNICIPAL DE SAÚDE

Código	Especificação	Operação Especial	Projetos	Atividades	Total
10	Saúde	26.000,00	80.000,00	700.000,00	806.000,00
10	122 Administração Geral	26.000,00	80.000,00	700.000,00	806.000,00
10	122 0021 GESTÃO DA SECRETARIA DE SAÚDE		30.000,00		30.000,00
10.122.0021.1043.0000	CONSTRUÇÃO, REFORMA E/OU AMPLIAÇÃO DA SEC. DE SAÚDE		10.000,00		10.000,00
10.122.0021.1044.0000	AQUISIÇÃO DE VEÍCULOS, MÓVEIS E EQUIPAMENTOS DIVERSOS P/SEC. DE SAÚDE		10.000,00		10.000,00
10.122.0021.1051.0000	AQUISIÇÃO DE IMÓVEIS DESTINADOS AO FMS		10.000,00		10.000,00
10	122 0022 GESTÃO DO FUNDO MUNICIPAL DE SAÚDE	26.000,00	50.000,00	700.000,00	776.000,00
10.122.0022.0003.0000	ENCARGOS SOBRE DIVERSAS CONTRIBUIÇÕES	10.000,00			10.000,00
10.122.0022.0004.0000	AMORTIZAÇÃO DE DÍVIDAS DIVERSAS	16.000,00			16.000,00
10.122.0022.1047.0000	CONSTRUÇÃO, REFORMA E/OU AMPLIAÇÃO DA SECRETARIA DE SAÚDE		20.000,00		20.000,00
10.122.0022.1048.0000	AQUISIÇÃO DE VEÍCULOS, MÓVEIS E EQUIPAMENTOS DIVERSOS P/O FMS		30.000,00		30.000,00
10.122.0022.2054.0000	MANUTENÇÃO DAS ATIVIDADES DO FMS			398.000,00	398.000,00
10.122.0022.2068.0000	REALIZAÇÃO DE CONFERÊNCIAS, CAMPANHAS E DEMAIS EVENTOS REALIZADOS PELO FMS			17.000,00	17.000,00
10.122.0022.2092.0000	GESTÃO DE PESSOAL DO FMS			253.000,00	253.000,00
10.122.0022.2093.0000	CAPACITAÇÃO DOS SERVIDORES DA ÁREA DE SAÚDE			32.000,00	32.000,00
10	125 Normatização e Fiscalização			17.000,00	17.000,00
10	125 0021 GESTÃO DA SECRETARIA DE SAÚDE			17.000,00	17.000,00
10.125.0021.2053.0000	MANUTENÇÃO DAS ATIVIDADES DO CONSELHO DE SAÚDE			17.000,00	17.000,00
10	301 Atenção Básica		333.000,00	2.776.000,00	3.109.000,00

PREFEITURA DO MUNICÍPIO DE TUPARETAMA

Av. Central, SN - CNPJ:11358124/0001-60

Orçamento Programa - Exercício de 2020

Anexo 05

Page 16

Lei: 447, Data: 16/12/2019

TUPARETAMA

PROGRAMA DE TRABALHO

(Inc. II, § 2º, Art. 2º)

13 FUNDO MUNICIPAL DE SAÚDE

01 FUNDO MUNICIPAL DE SAÚDE

Código	Especificação	Operação Especial	Projetos	Atividades	Total
10 301 0023	BLOCO DE ATENÇÃO BÁSICA		333.000,00	2.676.000,00	3.009.000,00
10.301.0023.1049.0000	CONSTRUÇÃO, REFORMA E/OU AMPLIAÇÃO DE UNIDADES DE ATENÇÃO BÁSICA		10.000,00		10.000,00
10.301.0023.1050.0000	AQUISIÇÃO DE VEÍCULOS, MÓVEIS E EQUIP. DIVERSOS P/UNIDADE ATENÇÃO BÁSICA		35.000,00		35.000,00
10.301.0023.1066.0000	CONSTRUÇÃO, REFORMA E/OU AMPLIAÇÃO DE IMÓVEIS PARA AS USF's		150.000,00		150.000,00
10.301.0023.1077.0000	AQUISIÇÃO DE VEÍCULOS, MÓVEIS E EQUIPAMENTOS DIVERSOS P/USF's		2.000,00		2.000,00
10.301.0023.1078.0000	CONSTRUÇÃO, REFORMA E/OU AMPLIAÇÃO DE IMÓVEIS P/ O BLATB		50.000,00		50.000,00
10.301.0023.1079.0000	AQUISIÇÃO DE VEÍCULOS E EQUIPAMENTOS DIVERSOS PARA O BLATB		50.000,00		50.000,00
10.301.0023.1080.0000	AQUISIÇÃO DE VEÍCULOS E EQUIPAMENTOS DIVERSOS PARA O PACS		3.000,00		3.000,00
10.301.0023.1081.0000	AQUISIÇÃO DE VEÍCULOS E EQUIPAMENTOS DIVERSOS PARA O SAÚDE BUCAL		3.000,00		3.000,00
10.301.0023.1093.0000	AQUISIÇÃO DE VEÍCULOS, MÓVEIS E EQUIPAMENTOS DIVERSOS PARA O NASF		30.000,00		30.000,00
10.301.0023.2052.0000	MANUT. E MELHOR. DE ATEND. BÁSICOS A POPULAÇÃO - PAB-FIXO			147.000,00	147.000,00
10.301.0023.2055.0000	MANUTENÇÃO DAS ATIVIDADES DAS USF's			442.000,00	442.000,00
10.301.0023.2056.0000	MANUTENÇÃO DAS ATIVIDADES DO PACS			17.000,00	17.000,00
10.301.0023.2057.0000	MANUTENÇÃO DAS ATIVIDADES DO PROG SAÚDE BUCAL			155.000,00	155.000,00
10.301.0023.2063.0000	MANUTENÇÃO DO PROGRAMA DE MELHORIA DO ACESSO E DA QUALIDADE - PMAQ (RAB-PMAQ-SM)			173.000,00	173.000,00
10.301.0023.2064.0000	MANUTENÇÃO DAS ATIVIDADES DO NASF - NÚCLEOS DE APOIO A SAÚDE DA FAMÍLIA			27.000,00	27.000,00
10.301.0023.2067.0000	MANUTENÇÃO DAS ATIVIDADES DA ACADEMIA DA SAÚDE			9.000,00	9.000,00
10.301.0023.2088.0000	GESTÃO DE PESSOAL DAS USF's			575.000,00	575.000,00
10.301.0023.2089.0000	GESTÃO DE PESSOAL BLATB			34.000,00	34.000,00
10.301.0023.2090.0000	MANUTENÇÃO DAS ATIVIDADES BLATB			127.000,00	127.000,00
10.301.0023.2091.0000	GESTÃO DE PESSOAL DOS PACS			545.000,00	545.000,00
10.301.0023.2094.0000	GESTÃO DAS ATIVIDADES DO PROGRAMA SAÚDE BUCAL			128.000,00	128.000,00
10.301.0023.2095.0000	GESTÃO DE PESSOAL DO NASF			223.000,00	223.000,00
10.301.0023.2096.0000	GESTÃO DE PESSOAL DA ACADEMIA DA SAÚDE			31.000,00	31.000,00
10.301.0023.2097.0000	PROMOÇÃO DE POLÍTICAS DE SAÚDE P/ O PÚBLICO LGBT			26.000,00	26.000,00
10.301.0023.2099.0000	GESTÃO DE PESSOAL BLATB - Recurso Próprio			17.000,00	17.000,00
10 301 0043	PROGRAMA DE ATENÇÃO BÁSICA DE SAÚDE À POPULAÇÃO			100.000,00	100.000,00
10.301.0043.2066.0000	DOAÇÕES A PESSOAS CARENTES DO MUNICÍPIO			100.000,00	100.000,00
10 302	Assistência Hospitalar e Ambulatorial		250.000,00	3.458.000,00	3.708.000,00

PREFEITURA DO MUNICÍPIO DE TUPARETAMA

Av. Central, SN - CNPJ:11358124/0001-60

Orçamento Programa - Exercício de 2020

Anexo 06

Page 17

Lei: 447, Data: 16/12/2019

TUPARETAMA

PROGRAMA DE TRABALHO

(Inc. II, § 2º, Art. 2º)

13 FUNDO MUNICIPAL DE SAÚDE

01 FUNDO MUNICIPAL DE SAÚDE

Código	Especificação	Operação Especial	Projetos	Atividades	Total
10 302 0024	BLOCO DE ATENÇÃO DE MÉDIA E ALTA COMPLEXIDADE		250.000,00	3.458.000,00	3.708.000,00
10.302.0024.1054.0000	AQUISIÇÃO DE VEÍCULOS, MÓVEIS E EQUIPAMENTOS DIVERSOS PARA A UNIDADE MISTA DE SAÚDE SEVERINO SOUTO		150.000,00		150.000,00
10.302.0024.1082.0000	CONSTRUIR, REFORMAR E/OU AMPLIAR IMÓVEIS DA SMS		50.000,00		50.000,00
10.302.0024.1083.0000	AQUISIÇÃO DE VEÍCULOS, MÓVEIS E EQUIPAMENTOS PARA O BLMAC		50.000,00		50.000,00
10.302.0024.2058.0000	MANUTENÇÃO DAS ATIVIDADES DO BLMAC			1.750.000,00	1.750.000,00
10.302.0024.2059.0000	MANUT. DA CASA DE APOIO A PACIENTES CARENTES			50.000,00	50.000,00
10.302.0024.2098.0000	MANUTENÇÃO DO TFD - TRATAMENTO FORA DO DOMICÍLIO			23.000,00	23.000,00
10.302.0024.2104.0000	GESTÃO DE PESSOAL DO BLMAC			1.550.000,00	1.550.000,00
10.302.0024.2105.0000	MANUTENÇÃO DAS ATIVIDADES HOSPITALARES E AMBULATORIAIS			85.000,00	85.000,00
10 303	Suporte Profilático e Terapêutico			323.000,00	323.000,00
10 303 0026	BLOCO DE ASSISTÊNCIA FARMACEÚTICA			323.000,00	323.000,00
10.303.0026.2060.0000	MANUT. DA ASSISTÊNCIA FARMACEUTICA BÁSICA			270.000,00	270.000,00
10.303.0026.2106.0000	FARMÁCIA BÁSICA - Recurso Próprio			20.000,00	20.000,00
10.303.0026.2181.0000	PROGRAMA NACIONAL DE QUALIFICAÇÃO DA ASSISTÊNCIA FARMACÉUTICA (QUALIFAR-SUS)			33.000,00	33.000,00
10 304	Vigilância Sanitária		50.000,00	240.000,00	290.000,00
10 304 0025	BLOCO DE VIGILÂNCIA EM SAÚDE		50.000,00	240.000,00	290.000,00
10.304.0025.1084.0000	CONSTRUÇÃO, REFORMA E/OU AMPLIAÇÃO DE IMÓVEIS PARA A VIGILÂNCIA SANITÁRIA		25.000,00		25.000,00
10.304.0025.1085.0000	AQUISIÇÃO DE VEÍCULOS, MÓVEIS E EQUIPAMENTOS PARA A VIGILÂNCIA SANITÁRIA		25.000,00		25.000,00
10.304.0025.2061.0000	MANUT. DAS ATIVIDADES DA VIG. SANITÁRIA			39.000,00	39.000,00
10.304.0025.2101.0000	MANTER AS AÇÕES DE SERVIÇOS AO INCENTIVO DA VIGILÂNCIA SANITÁRIA - IPVS			6.000,00	6.000,00
10.304.0025.2107.0000	GESTÃO DE PESSOAL DA VIGILÂNCIA SANITÁRIA			195.000,00	195.000,00
10 305	Vigilância Epidemiológica		50.000,00	296.000,00	346.000,00
10 305 0025	BLOCO DE VIGILÂNCIA EM SAÚDE		50.000,00	296.000,00	346.000,00
10.305.0025.1086.0000	CONSTRUÇÃO, REFORMA E/OU AMPLIAÇÃO DE IMÓVEIS PARA A VIGILÂNCIA EPIDEMIOLÓGICA		25.000,00		25.000,00
10.305.0025.1087.0000	AQUISIÇÃO DE VEÍCULOS, MÓVEIS E EQUIPAMENTOS DIVERSOS PARA A VIGILÂNCIA EPIDEMIOLÓGICA		25.000,00		25.000,00
10.305.0025.2062.0000	MANUTENÇÃO ATIVIDADES DE VIG. EPIDEMIOLÓGICA			24.000,00	24.000,00
10.305.0025.2108.0000	MANUTENÇÃO DO PROGRAMA VACINAÇÃO			16.000,00	16.000,00
10.305.0025.2109.0000	GESTÃO DE PESSOAL DA VIGILÂNCIA EPIDEMIOLÓGICA			225.000,00	225.000,00
10.305.0025.2110.0000	GESTÃO DE PESSOAL BLGVS - Recurso Próprio			15.000,00	15.000,00
10.305.0025.2111.0000	MANUTENÇÃO DAS ATIVIDADES BLGVS - Recurso Próprio			16.000,00	16.000,00
10 306	Alimentação e Nutrição			10.000,00	10.000,00
10 306 0043	PROGRAMA DE ATENÇÃO BÁSICA DE SAÚDE À POPULAÇÃO			10.000,00	10.000,00
10.306.0043.2102.0000	MANTER AS ATIVIDADES DAS AÇÕES DE ALIMENTAÇÃO E NUTRIÇÃO - VAN			10.000,00	10.000,00

PREFEITURA DO MUNICIPIO DE TUPARETAMA

Av. Central, SN - CNPJ: 11358124/0001-60

Orçamento Programa - Exercício de 2020

Anexo 06

Page 18

Lei: 447, Data: 16/12/2019



PROGRAMA DE TRABALHO

(Inc. II, § 2º, Art. 2º)

13 FUNDO MUNICIPAL DE SAÚDE

01 FUNDO MUNICIPAL DE SAÚDE

Código	Especificação	Operação Especial	Projetos	Atividades	Total
	TOTAL	26.000,00	763.000,00	7.820.000,00	8.609.000,00



PREFEITURA DO MUNICÍPIO DE TUPARETAMA

Av. Central, SN - CNPJ 11358124/0001-60

Orçamento Programa - Exercício de 2020

Anexo 06

Page 19

Lei: 447, Data: 16/12/2019

PROGRAMA DE TRABALHO

(Inc. II, § 2º, Art. 2º)

14 FUNDO MUNICIPAL DE ASSISTÊNCIA SOCIAL

01 FUNDO MUNICIPAL DE ASSISTÊNCIA SOCIAL

Código	Especificação	Operação Especial	Projetos	Atividades	Total
08	Assistência Social		55.000,00	388.000,00	443.000,00
08	122 Administração Geral		55.000,00	388.000,00	443.000,00
08	122 0029 GESTÃO DO FUNDO MUNICIPAL DE ASSISTÊNCIA SOCIAL		55.000,00	388.000,00	443.000,00
08.122.0029.1058.0000	CONSTRUÇÃO, REFORMA E/OU AMPLIAÇÃO DE IMÓVEIS PARA O FMAS		20.000,00		20.000,00
08.122.0029.1059.0000	AQUISIÇÃO DE IMÓVEIS PARA FMAS		20.000,00		20.000,00
08.122.0029.1060.0000	AQUISIÇÃO DE VEÍCULOS, MÓVEIS E EQUIPAMENTOS DIVERSOS PARA O FMAS		15.000,00		15.000,00
08.122.0029.2075.0000	MANUTENÇÃO DAS ATIVIDADES DO FMAS			388.000,00	388.000,00
08	242 Assistência ao Portador de Deficiência			17.000,00	17.000,00
08	242 0030 GESTÃO DOS PROGRAMAS DO FMAS			17.000,00	17.000,00
08.242.0030.2071.0000	MANUTENÇÃO DO PROGRAMA BPC NA ESCOLA			12.000,00	12.000,00
08.242.0030.2073.0000	GESTÃO DO SERVIÇO DE CONVIVÊNCIA E FORTALECIMENTO DE VÍNCULO			5.000,00	5.000,00
08	243 Assistência à Criança e ao Adolescente		28.000,00	277.000,00	305.000,00
08	243 0030 GESTÃO DOS PROGRAMAS DO FMAS		28.000,00	234.000,00	262.000,00
08.243.0030.1088.0000	AQUISIÇÃO DE VEÍCULOS, MÓVEIS E EQUIPAMENTOS DIVERSOS P/ SERVIÇO DE CONVIVÊNCIA E FORTALECIMENTO		18.000,00		18.000,00
08.243.0030.1089.0000	AQUISIÇÃO DE VEÍCULOS, MÓVEIS E EQUIPAMENTOS DIVERSOS PARA O CRAS		1.000,00		1.000,00
08.243.0030.1092.0000	AQUISIÇÃO DE VEÍCULOS, MÓVEIS E EQUIPAMENTOS DIVERSOS PARA O CREAS		9.000,00		9.000,00
08.243.0030.2073.0000	GESTÃO DO SERVIÇO DE CONVIVÊNCIA E FORTALECIMENTO DE VÍNCULO			201.000,00	201.000,00
08.243.0030.2074.0000	MANUTENÇÃO DAS ATIVIDADES DO CASA DA JUVENTUDE			33.000,00	33.000,00
08	243 0045 PROGRAMA DE ATENÇÃO A CRIANÇA E AO ADOLESCENTE			43.000,00	43.000,00
08.243.0045.2082.0000	MANUTENÇÃO DO CCA - CENTRO DA CRIANÇA E DO ADOLESCENTE			43.000,00	43.000,00
08	244 Assistência Comunitária		20.000,00	772.700,00	792.700,00
08	244 0030 GESTÃO DOS PROGRAMAS DO FMAS		20.000,00	752.700,00	772.700,00
08.244.0030.1100.0000	AQ. VEÍCULOS, MOVÉIS E EQUIP. DIVERSOS. P/ PROG. 1ª INFÂNCIA NO SUAS		20.000,00		20.000,00
08.244.0030.2076.0000	MANUTENÇÃO DAS ATIVIDADES DO CRAS			124.000,00	124.000,00
08.244.0030.2077.0000	AUXÍLIO A PESSOAS CARENTES			175.000,00	175.000,00
08.244.0030.2080.0000	MANUTENÇÃO DO PROGRAMA BOLSA FAMÍLIA - IGDBF			103.000,00	103.000,00
08.244.0030.2081.0000	MANUTENÇÃO DO PROGRAMA IGDSUAS			10.000,00	10.000,00
08.244.0030.2112.0000	MANUTENÇÃO DAS ATIVIDADES DO SOCIOEDUCATIVO EM MEIO ABERTO			45.000,00	45.000,00
08.244.0030.2180.0000	MANUTENÇÃO DO PROGRAMA DE ATENDIMENTO INTEGRAL A FAMÍLIA - PAIF			33.000,00	33.000,00
08.244.0030.2182.0000	GESTÃO DE PESSOAL DO PROGRAMA PRIMEIRA INFÂNCIA NO SUAS			69.000,00	69.000,00
08.244.0030.2183.0000	MANUTENÇÃO DAS ATIVIDADES DO PROGRAMA PRIMEIRA INFÂNCIA NO SUAS			44.000,00	44.000,00
08.244.0030.2303.0000	MANUTENÇÃO DO PROGRAMA CREAS - FNAS			128.700,00	128.700,00
08.244.0030.2304.0000	MANUTENÇÃO DO PAEFI - GOVERNO DO ESTADO			21.000,00	21.000,00

PREFEITURA DO MUNICÍPIO DE TUPARETAMA

Av. Central, SN - CNPJ:11358124/0001-60

Orçamento Programa - Exercício de 2020

Anexo 06

Page 20

Lei: 447, Data: 16/12/2019



PROGRAMA DE TRABALHO

(Inc. II, § 2º, Art. 2º)

14 FUNDO MUNICIPAL DE ASSISTÊNCIA SOCIAL

01 FUNDO MUNICIPAL DE ASSISTÊNCIA SOCIAL

Código	Especificação	Operação Especial	Projetos	Atividades	Total
08 244 0044	PROGRAMA DE GERAÇÃO DE RENDA			20.000,00	20.000,00
08.244.0044.2081.0000	MANUTENÇÃO DO PROGRAMA IGDSUAS			20.000,00	20.000,00
TOTAL		0,00	103.000,00	1.454.700,00	1.557.700,00



PREFEITURA DO MUNICIPIO DE TUPARETAMA

Av. Central, SN - CNPJ: 11358124/0001-60

Orçamento Programa - Exercício de 2020

Anexo 06

Page 21

Lei: 447, Data: 16/12/2019

PROGRAMA DE TRABALHO

(Inc. II, § 2º, Art. 2º)

14 FUNDO MUNICIPAL DE ASSISTÊNCIA SOCIAL

02 FUNDO MUNICIPAL DIREITOS CRIANÇA E ADOLESCENTES

Código	Especificação	Operação Especial	Projetos	Atividades	Total
08	Assistência Social		3.000,00	18.000,00	21.000,00
08	243 Assistência à Criança e ao Adolescente		3.000,00	18.000,00	21.000,00
08	243 0041 GESTÃO DO FUNDO MUL DA CRIANÇA E DO ADOLESCENTE		3.000,00	18.000,00	21.000,00
08.243.0041.1022.0000	AQUISIÇÃO DE VEÍCULOS, MÓVEIS E EQUIPAMENTOS DIVERSOS PARA O FMDCA		3.000,00		3.000,00
08.243.0041.2039.0000	MANUTENÇÃO DAS ATIVIDADES DO FMDCA			18.000,00	18.000,00
TOTAL		0,00	3.000,00	18.000,00	21.000,00



PREFEITURA DO MUNICÍPIO DE TUPARETAMA

Av. Central, SN - CNPJ:11358124/0001-60

Orçamento Programa - Exercício de 2020

Anexo 05

Page 22

Lei: 447, Data: 16/12/2019

PROGRAMA DE TRABALHO

(Inc. II, § 2º, Art. 2º)

15 FUNPRETU

01 FUNPRETU

Código	Especificação	Operação Especial	Projetos	Atividades	Total
09	Previdência Social		76.000,00	276.000,00	352.000,00
09	122 Administração Geral		76.000,00	276.000,00	352.000,00
09	122 0042 GESTÃO DO FUNPRETU		76.000,00	276.000,00	352.000,00
09.122.0042.1062.0000	CONSTRUÇÃO, REFORMA E/OU AMPLIAÇÃO DO FUNPRETU		13.000,00		13.000,00
09.122.0042.1063.0000	AQUISIÇÃO DE VEÍCULOS, MÓVEIS E EQUIPAMENTOS		13.000,00		13.000,00
09.122.0042.1091.0000	AQUISIÇÃO DE IMÓVEL PARA SEDE DO FUNPRETU		50.000,00		50.000,00
09.122.0042.2084.0000	GESTÃO DE PESSOAL DO FUNPRETU			83.000,00	83.000,00
09.122.0042.2085.0000	MANUTENÇÃO DAS ATIVIDADES DO FUNPRETU			193.000,00	193.000,00
09	272 Previdência do Regime Estatutário			3.183.000,00	3.183.000,00
09	272 0042 GESTÃO DO FUNPRETU			3.183.000,00	3.183.000,00
09.272.0042.2086.0000	DESPESAS COM INATIVOS E PENSIONISTAS			3.180.000,00	3.180.000,00
09.272.0042.2087.0000	GESTÃO DE BENEFÍCIOS ASSISTENCIAIS DO SERVIDOR E DO MILITAR			3.000,00	3.000,00
99	Reserva de Contingência	140.000,00			140.000,00
99	999 Reserva de Contingência	140.000,00			140.000,00
99	999 9999 RESERVA DE CONTIGÊNCIA	140.000,00			140.000,00
99.999.9999.0005.0000	RESERVA DE CONTIGÊNCIA - FUNPRETU	140.000,00			140.000,00
TOTAL		140.000,00	76.000,00	3.459.000,00	3.675.000,00



PREFEITURA DO MUNICÍPIO DE TUPARETAMA

Av. Central, SN - CNPJ:11358124/0001-60

Orçamento Programa - Exercício de 2020

Anexo 05

Page 23

Lei: 447, Data: 16/12/2019

PROGRAMA DE TRABALHO

(Inc. II, § 2º, Art. 2º)

17 CIMPAJEÚ - CONSÓRCIO DE INTEGRAÇÃO DOS MUNICÍPIOS

01 CIMPAJEÚ - CONSÓRCIO DE INTEGRAÇÃO DOS MUNICÍPIOS

Código	Especificação	Operação Especial	Projetos	Atividades	Total
04	Administração			12.000,00	12.000,00
04	122 Administração Geral			12.000,00	12.000,00
04	122 0027 GESTÃO ADMINISTRATIVA DO CIMPAJEÚ			12.000,00	12.000,00
04.122.0027.2307.0000	CIMPAJEÚ - CONSÓRCIO DE INTEGRAÇÃO DOS MUNICÍPIOS DO PAJEÚ			12.000,00	12.000,00
TOTAL		0,00	0,00	12.000,00	12.000,00
TOTAL GERAL		776.000,00	3.273.000,00	31.939.000,00	35.988.000,00

PREFEITURA DO MUNICÍPIO DE TUPARETAMA

Av. Central, SN - CNPJ:11358124/0001-60

Orçamento Programa - Exercício de 2020

Anexo 07

Page 1



**PROGRAMA DE TRABALHO DO GOVERNO
DEMONSTRATIVO DE FUNÇÕES, SUBFUNÇÕES E PROGRAMAS
POR PROJETOS, ATIVIDADES E OPERAÇÕES ESPECIAIS**

Lei: 447, Data: 16/12/2019

(Inc. II, § 2º, Art. 2º)

Código	Especificação	Operação Especial	Projetos	Atividades	Total
01	Legislativa	0,00	132.000,00	1.349.300,00	1.481.300,00
01	031 Ação Legislativa	0,00	132.000,00	1.349.300,00	1.481.300,00
01	031 1001 GESTÃO ADMINISTRATIVA DO PODER LEGISLATIVO	0,00	132.000,00	1.349.300,00	1.481.300,00
01.031.1001.1001.0000	AQUISIÇÃO DE VEÍCULOS, MÓVEIS, MÁQUINAS E EQUIPAMENTOS	0,00	66.000,00	0,00	66.000,00
01.031.1001.1002.0000	CONSTRUÇÃO, REFORMA, AMPL. E CONSERVAÇÃO DO PRÉDIO DA CÂMARA	0,00	66.000,00	0,00	66.000,00
01.031.1001.2001.0000	MANUTENÇÃO DOS SERVIÇOS DA UNIDADE	0,00	0,00	1.088.300,00	1.088.300,00
01.031.1001.2002.0000	DESPESAS DE EXERCÍCIOS ANTERIORES	0,00	0,00	10.000,00	10.000,00
01.031.1001.2003.0000	IDENTIFICAÇÕES E RESTITUIÇÕES	0,00	0,00	10.000,00	10.000,00
01.031.1001.2004.0000	DESPESAS COM SALÁRIO FAMILIA	0,00	0,00	1.000,00	1.000,00
01.031.1001.2005.0000	OBRIGAÇÕES PATRONAIS - INSS	0,00	0,00	140.000,00	140.000,00
01.031.1001.2006.0000	OBRIGAÇÕES PATRONAIS - FUNPRETU	0,00	0,00	100.000,00	100.000,00
04	Administração	308.000,00	61.000,00	4.437.000,00	4.806.000,00
04	122 Administração Geral	0,00	53.000,00	3.343.000,00	3.396.000,00
04	122 0010 GESTÃO DO GABINETE	0,00	25.000,00	369.000,00	394.000,00
04.122.0010.1003.0000	AMPLIAÇÃO E REFORMA DO PRÉDIO SEDE	0,00	15.000,00	0,00	15.000,00
04.122.0010.1075.0000	AQUISIÇÃO DE VEÍCULOS, MÓVEIS E EQUIPAMENTOS DIVERSOS P/ GABINETE DO PREFEITO	0,00	10.000,00	0,00	10.000,00
04.122.0010.2007.0000	MANUTENÇÃO DAS ATIVIDADES DO GABINETE	0,00	0,00	369.000,00	369.000,00
04	122 0011 GESTÃO DA SECRETARIA DE GOVERNO	0,00	10.000,00	216.000,00	226.000,00
04.122.0011.1004.0000	AQUISIÇÃO DE VEÍCULOS, MÓVEIS E EQUIPAMENTOS DIVERSOS	0,00	10.000,00	0,00	10.000,00
04.122.0011.2008.0000	MANUTENÇÃO DAS ATIVIDADES DA SECRETARIA DE GOVERNO	0,00	0,00	168.000,00	168.000,00
04.122.0011.2009.0000	MANUTENÇÃO DAS ATIVIDADES DA CONTROLADORIA	0,00	0,00	48.000,00	48.000,00
04	122 0012 GESTÃO DA SECRETARIA DE ADMINISTRAÇÃO	0,00	18.000,00	2.746.000,00	2.764.000,00
04.122.0012.1028.0000	AQUISIÇÃO DE VEÍCULOS, MÓVEIS E EQUIPAMENTOS DIVERSOS	0,00	18.000,00	0,00	18.000,00
04.122.0012.2044.0000	MANUTENÇÃO DAS ATIVIDADES DA SECRETARIA DE ADMINISTRAÇÃO	0,00	0,00	1.423.000,00	1.423.000,00
04.122.0012.2045.0000	MANUTENÇÃO E ABASTECIMENTO DA FROTA	0,00	0,00	930.000,00	930.000,00
04.122.0012.2046.0000	MANUTENÇÃO DOS SERVIÇOS DE INFORMÁTICA	0,00	0,00	18.000,00	18.000,00
04.122.0012.2047.0000	TELEFONIA, ÁGUA E ENERGIA ELÉTRICA	0,00	0,00	375.000,00	375.000,00
04	122 0027 GESTÃO ADMINISTRATIVA DO CIMPAJEÚ	0,00	0,00	12.000,00	12.000,00
04.122.0027.2307.0000	CIMPAJEÚ - CONSÓRCIO DE INTEGRAÇÃO DOS MUNICÍPIOS DO PAJEÚ	0,00	0,00	12.000,00	12.000,00
04	123 Administração Financeira	308.000,00	8.000,00	1.094.000,00	1.410.000,00
04	123 0013 GESTÃO DA SECRETARIA DE FINANÇAS	308.000,00	8.000,00	1.094.000,00	1.410.000,00
04.123.0013.0001.0000	PAGAMENTO DE JUROS DA DÍVIDA POR CONTRATO	8.000,00	0,00	0,00	8.000,00
04.123.0013.0002.0000	AMORTIZAÇÃO DA DÍVIDA FUNDADA DO MUNICÍPIO	300.000,00	0,00	0,00	300.000,00
04.123.0013.1005.0000	AQUISIÇÃO DE VEÍCULOS, MÓVEIS E EQUIPAMENTOS	0,00	8.000,00	0,00	8.000,00
04.123.0013.2010.0000	MANUTENÇÃO DAS ATIVIDADES DA SECRETARIA DE FINANÇAS	0,00	0,00	894.000,00	894.000,00
04.123.0013.2011.0000	DISPÊNDIO COM O PASEP	0,00	0,00	200.000,00	200.000,00
08	Assistência Social	0,00	126.000,00	1.717.700,00	1.843.700,00
08	122 Administração Geral	0,00	75.000,00	490.000,00	565.000,00

PREFEITURA DO MUNICÍPIO DE TUPARETAMA

Av. Central, SN - CNPJ:11358124/0001-60

Orçamento Programa - Exercício de 2020

Anexo 07

Page 2

Lei: 447, Data: 16/12/2019



**PROGRAMA DE TRABALHO DO GOVERNO
DEMONSTRATIVO DE FUNÇÕES, SUBFUNÇÕES E PROGRAMAS
POR PROJETOS, ATIVIDADES E OPERAÇÕES ESPECIAIS**

(Inc. II, § 2º, Art. 2º)

Código	Especificação	Operação Especial	Projetos	Atividades	Total
08	Assistência Social	0,00	125.000,00	1.717.700,00	1.843.700,00
08	122 Administração Geral	0,00	75.000,00	490.000,00	565.000,00
08	122 0028 GESTÃO DA SECRETARIA DE ASSISTÊNCIA SOCIAL	0,00	20.000,00	102.000,00	122.000,00
08.122.0028.1020.0000	CONSTRUÇÃO, REFORMA E/OU AMPLIAÇÃO DA SEC. DE ASSISTÊNCIA SOCIAL	0,00	10.000,00	0,00	10.000,00
08.122.0028.1021.0000	AQUISIÇÃO DE VEÍCULOS, MÓVEIS E EQUIPAMENTOS DIVERSOS	0,00	10.000,00	0,00	10.000,00
08.122.0028.2038.0000	MANUTENÇÃO DAS ATIVIDADES DA SEC. DE ASSISTÊNCIA SOCIAL	0,00	0,00	102.000,00	102.000,00
08	122 0029 GESTÃO DO FUNDO MUNICIPAL DE ASSISTÊNCIA SOCIAL	0,00	55.000,00	388.000,00	443.000,00
08.122.0029.1058.0000	CONSTRUÇÃO, REFORMA E/OU AMPLIAÇÃO DE IMÓVEIS PARA O FMAS	0,00	20.000,00	0,00	20.000,00
08.122.0029.1059.0000	AQUISIÇÃO DE IMÓVEIS PARA FMAS	0,00	20.000,00	0,00	20.000,00
08.122.0029.1060.0000	AQUISIÇÃO DE VEÍCULOS, MÓVEIS E EQUIPAMENTOS DIVERSOS PARA O FMAS	0,00	15.000,00	0,00	15.000,00
08.122.0029.2075.0000	MANUTENÇÃO DAS ATIVIDADES DO FMAS	0,00	0,00	388.000,00	388.000,00
08	242 Assistência ao Portador de Deficiência	0,00	0,00	17.000,00	17.000,00
08	242 0030 GESTÃO DOS PROGRAMAS DO FMAS	0,00	0,00	17.000,00	17.000,00
08.242.0030.2071.0000	MANUTENÇÃO DO PROGRAMA BPC NA ESCOLA	0,00	0,00	12.000,00	12.000,00
08.242.0030.2073.0000	GESTÃO DO SERVIÇO DE CONVIVÊNCIA E FORTALECIMENTO DE VINCULO	0,00	0,00	5.000,00	5.000,00
08	243 Assistência à Criança e ao Adolescente	0,00	31.000,00	438.000,00	469.000,00
08	243 0030 GESTÃO DOS PROGRAMAS DO FMAS	0,00	28.000,00	234.000,00	262.000,00
08.243.0030.1088.0000	AQUISIÇÃO DE VEÍCULOS, MÓVEIS E EQUIPAMENTOS DIVERSOS P/ SERVIÇO DE CONVIVÊNCIA E FORTALECIMENTO	0,00	18.000,00	0,00	18.000,00
08.243.0030.1089.0000	AQUISIÇÃO DE VEÍCULOS, MÓVEIS E EQUIPAMENTOS DIVERSOS PARA O CRAS	0,00	1.000,00	0,00	1.000,00
08.243.0030.1092.0000	AQUISIÇÃO DE VEÍCULOS, MÓVEIS E EQUIPAMENTOS DIVERSOS PARA O CREAS	0,00	9.000,00	0,00	9.000,00
08.243.0030.2073.0000	GESTÃO DO SERVIÇO DE CONVIVÊNCIA E FORTALECIMENTO DE VINCULO	0,00	0,00	201.000,00	201.000,00
08.243.0030.2074.0000	MANUTENÇÃO DAS ATIVIDADES DO CASA DA JUVENTUDE	0,00	0,00	33.000,00	33.000,00
08	243 0041 GESTÃO DO FUNDO MUL DA CRIANÇA E DO ADOLESCENTE	0,00	3.000,00	161.000,00	164.000,00
08.243.0041.1022.0000	AQUISIÇÃO DE VEÍCULOS, MÓVEIS E EQUIPAMENTOS DIVERSOS PARA O FMDCA	0,00	3.000,00	0,00	3.000,00
08.243.0041.2039.0000	MANUTENÇÃO DAS ATIVIDADES DO FMDCA	0,00	0,00	18.000,00	18.000,00
08.243.0041.2040.0000	MANUTENÇÃO DAS ATIVIDADES DO CONSELHO TUTELAR	0,00	0,00	143.000,00	143.000,00
08	243 0045 PROGRAMA DE ATENÇÃO A CRIANÇA E AO ADOLESCENTE	0,00	0,00	43.000,00	43.000,00
08.243.0045.2082.0000	MANUTENÇÃO DO CCA - CENTRO DA CRIANÇA E DO ADOLESCENTE	0,00	0,00	43.000,00	43.000,00
08	244 Assistência Comunitária	0,00	20.000,00	772.700,00	792.700,00

PREFEITURA DO MUNICÍPIO DE TUPARETAMA

Av. Central, SN - CNPJ:11358124/0001-60

Orçamento Programa - Exercício de 2020

Anexo 07

Page 3

Lei: 447, Data: 16/12/2019



**PROGRAMA DE TRABALHO DO GOVERNO
DEMONSTRATIVO DE FUNÇÕES, SUBFUNÇÕES E PROGRAMAS
POR PROJETOS, ATIVIDADES E OPERAÇÕES ESPECIAIS**

(Inc. II, § 2º, Art. 2º)

Código	Especificação	Operação Especial	Projetos	Atividades	Total
08	Assistência Social	0,00	126.000,00	1.717.700,00	1.843.700,00
08	244 Assistência Comunitária	0,00	20.000,00	772.700,00	792.700,00
08	244 0030 GESTÃO DOS PROGRAMAS DO FMAS	0,00	20.000,00	752.700,00	772.700,00
08.244.0030.1100.0000	AQ. VEÍCULOS, MOVÉIS E EQUIP. DIVERSOS. P/ PROG. 1ª INFÂNCIA NO SUAS	0,00	20.000,00	0,00	20.000,00
08.244.0030.2076.0000	MANUTENÇÃO DAS ATIVIDADES DO CRAS	0,00	0,00	124.000,00	124.000,00
08.244.0030.2077.0000	AUXÍLIO A PESSOAS CARENTES	0,00	0,00	175.000,00	175.000,00
08.244.0030.2080.0000	MANUTENÇÃO DO PROGRAMA BOLSA FAMÍLIA - IGDBF	0,00	0,00	103.000,00	103.000,00
08.244.0030.2081.0000	MANUTENÇÃO DO PROGRAMA IGDSUAS	0,00	0,00	10.000,00	10.000,00
08.244.0030.2112.0000	MANUTENÇÃO DAS ATIVIDADES DO SOCIOEDUCATIVO EM MEIO ABERTO	0,00	0,00	45.000,00	45.000,00
08.244.0030.2180.0000	MANUTENÇÃO DO PROGRAMA DE ATENDIMENTO INTEGRAL A FAMÍLIA - PAIF	0,00	0,00	33.000,00	33.000,00
08.244.0030.2182.0000	GESTÃO DE PESSOAL DO PROGRAMA PRIMEIRA INFÂNCIA NO SUAS	0,00	0,00	69.000,00	69.000,00
08.244.0030.2183.0000	MANUTENÇÃO DAS ATIVIDADES DO PROGRAMA PRIMEIRA INFÂNCIA NO SUAS	0,00	0,00	44.000,00	44.000,00
08.244.0030.2303.0000	MANUTENÇÃO DO PROGRAMA CREAS - FNAS	0,00	0,00	128.700,00	128.700,00
08.244.0030.2304.0000	MANUTENÇÃO DO PAEFI - GOVERNO DO ESTADO	0,00	0,00	21.000,00	21.000,00
08	244 0044 PROGRAMA DE GERAÇÃO DE RENDA	0,00	0,00	20.000,00	20.000,00
08.244.0044.2081.0000	MANUTENÇÃO DO PROGRAMA IGDSUAS	0,00	0,00	20.000,00	20.000,00
09	Previdência Social	0,00	76.000,00	3.459.000,00	3.535.000,00
09	122 Administração Geral	0,00	76.000,00	276.000,00	352.000,00
09	122 0042 GESTÃO DO FUNPRETU	0,00	76.000,00	276.000,00	352.000,00
09.122.0042.1062.0000	CONSTRUÇÃO, REFORMA E/OU AMPLIAÇÃO DO FUNPRETU	0,00	13.000,00	0,00	13.000,00
09.122.0042.1063.0000	AQUISIÇÃO DE VEÍCULOS, MÓVEIS E EQUIPAMENTOS	0,00	13.000,00	0,00	13.000,00
09.122.0042.1091.0000	AQUISIÇÃO DE IMÓVEL PARA SEDE DO FUNPRETU	0,00	50.000,00	0,00	50.000,00
09.122.0042.2084.0000	GESTÃO DE PESSOAL DO FUNPRETU	0,00	0,00	83.000,00	83.000,00
09.122.0042.2085.0000	MANUTENÇÃO DAS ATIVIDADES DO FUNPRETU	0,00	0,00	193.000,00	193.000,00
09	272 Previdência do Regime Estatutário	0,00	0,00	3.183.000,00	3.183.000,00
09	272 0042 GESTÃO DO FUNPRETU	0,00	0,00	3.183.000,00	3.183.000,00
09.272.0042.2086.0000	DESPESAS COM INATIVOS E PENSIONISTAS	0,00	0,00	3.180.000,00	3.180.000,00
09.272.0042.2087.0000	GESTÃO DE BENEFÍCIOS ASSISTENCIAIS DO SERVIDOR E DO MILITAR	0,00	0,00	3.000,00	3.000,00
10	Saúde	26.000,00	763.000,00	7.820.000,00	8.609.000,00
10	122 Administração Geral	26.000,00	80.000,00	700.000,00	806.000,00
10	122 0021 GESTÃO DA SECRETARIA DE SAÚDE	0,00	30.000,00	0,00	30.000,00
10.122.0021.1043.0000	CONSTRUÇÃO, REFORMA E/OU AMPLIAÇÃO DA SEC. DE SAÚDE	0,00	10.000,00	0,00	10.000,00
10.122.0021.1044.0000	AQUISIÇÃO DE VEÍCULOS, MÓVEIS E EQUIPAMENTOS DIVERSOS P/SEC. DE SAÚDE	0,00	10.000,00	0,00	10.000,00
10.122.0021.1051.0000	AQUISIÇÃO DE IMÓVEIS DESTINADOS AO FMS	0,00	10.000,00	0,00	10.000,00

PREFEITURA DO MUNICÍPIO DE TUPARETAMA

Av. Central, SN - CNPJ:11358124/0001-60

Orçamento Programa - Exercício de 2020

Anexo 07

Page 4

Lei: 447, Data: 16/12/2019



**PROGRAMA DE TRABALHO DO GOVERNO
DEMONSTRATIVO DE FUNÇÕES, SUBFUNÇÕES E PROGRAMAS
POR PROJETOS, ATIVIDADES E OPERAÇÕES ESPECIAIS**

(Inc. II, § 2º, Art. 2º)

Código	Especificação	Operação Especial	Projetos	Atividades	Total
10	Saúde	26.000,00	763.000,00	7.820.000,00	8.609.000,00
10	122 Administração Geral	26.000,00	80.000,00	700.000,00	806.000,00
10	122 0022 GESTÃO DO FUNDO MUNICIPAL DE SAÚDE	26.000,00	50.000,00	700.000,00	776.000,00
10.122.0022.0003.0000	ENCARGOS SOBRE DIVERSAS CONTRIBUIÇÕES	10.000,00	0,00	0,00	10.000,00
10.122.0022.0004.0000	AMORTIZAÇÃO DE DÍVIDAS DIVERSAS	16.000,00	0,00	0,00	16.000,00
10.122.0022.1047.0000	CONSTRUÇÃO, REFORMA E/OU AMPLIAÇÃO DA SECRETARIA DE SAÚDE	0,00	20.000,00	0,00	20.000,00
10.122.0022.1048.0000	AQUISIÇÃO DE VEÍCULOS, MÓVEIS E EQUIPAMENTOS DIVERSOS P/O FMS	0,00	30.000,00	0,00	30.000,00
10.122.0022.2054.0000	MANUTENÇÃO DAS ATIVIDADES DO FMS	0,00	0,00	398.000,00	398.000,00
10.122.0022.2068.0000	REALIZAÇÃO DE CONFERÊNCIAS, CAMPANHAS E DEMAIS EVENTOS REALIZADOS PELO FMS	0,00	0,00	17.000,00	17.000,00
10.122.0022.2092.0000	GESTÃO DE PESSOAL DO FMS	0,00	0,00	253.000,00	253.000,00
10.122.0022.2093.0000	CAPACITAÇÃO DOS SERVIDORES DA ÁREA DE SAÚDE	0,00	0,00	32.000,00	32.000,00
10	125 Normatização e Fiscalização	0,00	0,00	17.000,00	17.000,00
10	125 0021 GESTÃO DA SECRETARIA DE SAÚDE	0,00	0,00	17.000,00	17.000,00
10.125.0021.2053.0000	MANUTENÇÃO DAS ATIVIDADES DO CONSELHO DE SAÚDE	0,00	0,00	17.000,00	17.000,00
10	301 Atenção Básica	0,00	333.000,00	2.776.000,00	3.109.000,00
10	301 0023 BLOCO DE ATENÇÃO BÁSICA	0,00	333.000,00	2.676.000,00	3.009.000,00
10.301.0023.1049.0000	CONSTRUÇÃO, REFORMA E/OU AMPLIAÇÃO DE UNIDADES DE ATENÇÃO BÁSICA	0,00	10.000,00	0,00	10.000,00
10.301.0023.1050.0000	AQUISIÇÃO DE VEÍCULOS, MÓVEIS E EQUIP. DIVERSOS P/UNIDADE ATENÇÃO BÁSICA	0,00	35.000,00	0,00	35.000,00
10.301.0023.1066.0000	CONSTRUÇÃO, REFORMA E/OU AMPLIAÇÃO DE IMÓVEIS PARA AS USF's	0,00	150.000,00	0,00	150.000,00
10.301.0023.1077.0000	AQUISIÇÃO DE VEÍCULOS, MÓVEIS E EQUIPAMENTOS DIVERSOS P/USF's	0,00	2.000,00	0,00	2.000,00
10.301.0023.1078.0000	CONSTRUÇÃO, REFORMA E/OU AMPLIAÇÃO DE IMÓVEIS P/O BLATB	0,00	50.000,00	0,00	50.000,00
10.301.0023.1079.0000	AQUISIÇÃO DE VEÍCULOS E EQUIPAMENTOS DIVERSOS PARA O BLATB	0,00	50.000,00	0,00	50.000,00
10.301.0023.1080.0000	AQUISIÇÃO DE VEÍCULOS E EQUIPAMENTOS DIVERSOS PARA O PACS	0,00	3.000,00	0,00	3.000,00
10.301.0023.1081.0000	AQUISIÇÃO DE VEÍCULOS E EQUIPAMENTOS DIVERSOS PARA O SAÚDE BUCAL	0,00	3.000,00	0,00	3.000,00
10.301.0023.1093.0000	AQUISIÇÃO DE VEÍCULOS, MÓVEIS E EQUIPAMENTOS DIVERSOS PARA O NASF	0,00	30.000,00	0,00	30.000,00
10.301.0023.2052.0000	MANUT. E MELHOR. DE ATEND. BÁSICOS A POPULAÇÃO - PAB-FIXO	0,00	0,00	147.000,00	147.000,00
10.301.0023.2055.0000	MANUTENÇÃO DAS ATIVIDADES DAS USF's	0,00	0,00	442.000,00	442.000,00
10.301.0023.2056.0000	MANUTENÇÃO DAS ATIVIDADES DO PACS	0,00	0,00	17.000,00	17.000,00
10.301.0023.2057.0000	MANUTENÇÃO DAS ATIVIDADES DO PROG SAÚDE BUCAL	0,00	0,00	155.000,00	155.000,00
10.301.0023.2063.0000	MANUTENÇÃO DO PROGRAMA DE MELHORIA DO ACESSO E DA QUALIDADE - PMAQ (RAB-PMAQ-SM)	0,00	0,00	173.000,00	173.000,00
10.301.0023.2064.0000	MANUTENÇÃO DAS ATIVIDADES DO NASF - NÚCLEOS DE APOIO A SAÚDE DA FAMÍLIA	0,00	0,00	27.000,00	27.000,00
10.301.0023.2067.0000	MANUTENÇÃO DAS ATIVIDADES DA ACADEMIA DA SAÚDE	0,00	0,00	9.000,00	9.000,00
10.301.0023.2088.0000	GESTÃO DE PESSOAL DAS USF's	0,00	0,00	575.000,00	575.000,00
10.301.0023.2089.0000	GESTÃO DE PESSOAL BLATB	0,00	0,00	34.000,00	34.000,00
10.301.0023.2090.0000	MANUTENÇÃO DAS ATIVIDADES BLATB	0,00	0,00	127.000,00	127.000,00
10.301.0023.2091.0000	GESTÃO DE PESSOAL DOS PACS	0,00	0,00	545.000,00	545.000,00
10.301.0023.2094.0000	GESTÃO DAS ATIVIDADES DO PROGRAMA SAÚDE BUCAL	0,00	0,00	128.000,00	128.000,00
10.301.0023.2095.0000	GESTÃO DE PESSOAL DO NASF	0,00	0,00	223.000,00	223.000,00
10.301.0023.2096.0000	GESTÃO DE PESSOAL DA ACADEMIA DA SAÚDE	0,00	0,00	31.000,00	31.000,00
10.301.0023.2097.0000	PROMOÇÃO DE POLÍTICAS DE SAÚDE P/O PÚBLICO LGBT	0,00	0,00	26.000,00	26.000,00
10.301.0023.2099.0000	GESTÃO DE PESSOAL BLATB - Recurso Próprio	0,00	0,00	17.000,00	17.000,00

PREFEITURA DO MUNICÍPIO DE TUPARETAMA

Av. Central, SN - CNPJ:11358124/0001-60

Orçamento Programa - Exercício de 2020

Anexo 07

Page 5

Lei: 447, Data: 16/12/2019



**PROGRAMA DE TRABALHO DO GOVERNO
DEMONSTRATIVO DE FUNÇÕES, SUBFUNÇÕES E PROGRAMAS
POR PROJETOS, ATIVIDADES E OPERAÇÕES ESPECIAIS**

(Inc. II, § 2º, Art. 2º)

Código	Especificação	Operação Especial	Projetos	Atividades	Total
10	Saúde	26.000,00	763.000,00	7.820.000,00	8.609.000,00
10	301 Atenção Básica	0,00	333.000,00	2.776.000,00	3.109.000,00
10	301 0043 PROGRAMA DE ATENÇÃO BÁSICA DE SAÚDE À POPULAÇÃO	0,00	0,00	100.000,00	100.000,00
10.301.0043.2066.0000	DOAÇÕES A PESSOAS CARENTES DO MUNICÍPIO	0,00	0,00	100.000,00	100.000,00
10	302 Assistência Hospitalar e Ambulatorial	0,00	250.000,00	3.458.000,00	3.708.000,00
10	302 0024 BLOCO DE ATENÇÃO DE MÉDIA E ALTA COMPLEXIDADE	0,00	250.000,00	3.458.000,00	3.708.000,00
10.302.0024.1054.0000	AQUISIÇÃO DE VEÍCULOS, MÓVEIS E EQUIPAMENTOS DIVERSOS PARA A UNIDADE MISTA DE SAÚDE SEVERINO SOUTO	0,00	150.000,00	0,00	150.000,00
10.302.0024.1082.0000	CONTRUIR, REFORMAR E/OU AMPLIAR IMÓVEIS DA SMS	0,00	50.000,00	0,00	50.000,00
10.302.0024.1083.0000	AQUISIÇÃO DE VEÍCULOS, MÓVEIS E EQUIPAMENTOS PARA O BLMAC	0,00	50.000,00	0,00	50.000,00
10.302.0024.2058.0000	MANUTENÇÃO DAS ATIVIDADES DO BLMAC	0,00	0,00	1.750.000,00	1.750.000,00
10.302.0024.2059.0000	MANUT. DA CASA DE APOIO A PACIENTES CARENTES	0,00	0,00	50.000,00	50.000,00
10.302.0024.2098.0000	MANUTENÇÃO DO TFD - TRATAMENTO FORA DO DOMICÍLIO	0,00	0,00	23.000,00	23.000,00
10.302.0024.2104.0000	GESTÃO DE PESSOAL DO BLMAC	0,00	0,00	1.550.000,00	1.550.000,00
10.302.0024.2105.0000	MANUTENÇÃO DAS ATIVIDADES HOSPITALARES E AMBULATORIAIS	0,00	0,00	85.000,00	85.000,00
10	303 Suporte Profilático e Terapêutico	0,00	0,00	323.000,00	323.000,00
10	303 0025 BLOCO DE ASSISTÊNCIA FARMACEÚTICA	0,00	0,00	323.000,00	323.000,00
10.303.0025.2069.0000	MANUT. DA ASSISTÊNCIA FARMACEUTICA BÁSICA	0,00	0,00	270.000,00	270.000,00
10.303.0025.2105.0000	FARMÁCIA BÁSICA - Recurso Próprio	0,00	0,00	20.000,00	20.000,00
10.303.0025.2181.0000	PROGRAMA NACIONAL DE QUALIFICAÇÃO DA ASSISTÊNCIA FARMACÊUTICA (QUALIFAR-SUS)	0,00	0,00	33.000,00	33.000,00
10	304 Vigilância Sanitária	0,00	50.000,00	240.000,00	290.000,00
10	304 0025 BLOCO DE VIGILÂNCIA EM SAÚDE	0,00	50.000,00	240.000,00	290.000,00
10.304.0025.1084.0000	CONSTRUÇÃO, REFORMA E/OU AMPLIAÇÃO DE IMÓVEIS PARA A VIGILÂNCIA SANITÁRIA	0,00	25.000,00	0,00	25.000,00
10.304.0025.1085.0000	AQUISIÇÃO DE VEÍCULOS, MÓVEIS E EQUIPAMENTOS PARA A VIGILÂNCIA SANITÁRIA	0,00	25.000,00	0,00	25.000,00
10.304.0025.2061.0000	MANUT. DAS ATIVIDADES DA VIG. SANITÁRIA	0,00	0,00	39.000,00	39.000,00
10.304.0025.2101.0000	MANTER AS AÇÕES DE SERVIÇOS AO INCENTIVO DA VIGILÂNCIA SANITÁRIA - IPVS	0,00	0,00	6.000,00	6.000,00
10.304.0025.2107.0000	GESTÃO DE PESSOAL DA VIGILÂNCIA SANITÁRIA	0,00	0,00	195.000,00	195.000,00
10	305 Vigilância Epidemiológica	0,00	50.000,00	296.000,00	346.000,00
10	305 0025 BLOCO DE VIGILÂNCIA EM SAÚDE	0,00	50.000,00	296.000,00	346.000,00
10.305.0025.1085.0000	CONSTRUÇÃO, REFORMA E/OU AMPLIAÇÃO DE IMÓVEIS PARA A VIGILÂNCIA EPIDEMIOLÓGICA	0,00	25.000,00	0,00	25.000,00
10.305.0025.1087.0000	AQUISIÇÃO DE VEÍCULOS, MÓVEIS E EQUIPAMENTOS DIVERSOS PARA A VIGILÂNCIA EPIDEMIOLÓGICA	0,00	25.000,00	0,00	25.000,00
10.305.0025.2062.0000	MANUTENÇÃO ATIVIDADES DE VIG. EPIDEMIOLÓGICA	0,00	0,00	24.000,00	24.000,00
10.305.0025.2108.0000	MANUTENÇÃO DO PROGRAMA VACINAÇÃO	0,00	0,00	16.000,00	16.000,00
10.305.0025.2109.0000	GESTÃO DE PESSOAL DA VIGILÂNCIA EPIDEMIOLÓGICA	0,00	0,00	225.000,00	225.000,00
10.305.0025.2110.0000	GESTÃO DE PESSOAL BLGVS - Recurso Próprio	0,00	0,00	15.000,00	15.000,00
10.305.0025.2111.0000	MANUTENÇÃO DAS ATIVIDADES BLGVS - Recurso Próprio	0,00	0,00	16.000,00	16.000,00
10	306 Alimentação e Nutrição	0,00	0,00	10.000,00	10.000,00
10	306 0043 PROGRAMA DE ATENÇÃO BÁSICA DE SAÚDE À POPULAÇÃO	0,00	0,00	10.000,00	10.000,00
10.306.0043.2102.0000	MANTER AS ATIVIDADES DAS AÇÕES DE ALIMENTAÇÃO E NUTRIÇÃO - VAN	0,00	0,00	10.000,00	10.000,00

PREFEITURA DO MUNICÍPIO DE TUPARETAMA

Av. Central, SN - CNPJ:11358124/0001-60

Orçamento Programa - Exercício de 2020

Anexo 07

Page 6

Lei: 447, Data: 16/12/2019



**PROGRAMA DE TRABALHO DO GOVERNO
DEMONSTRATIVO DE FUNÇÕES, SUBFUNÇÕES E PROGRAMAS
POR PROJETOS, ATIVIDADES E OPERAÇÕES ESPECIAIS**

(Inc. II, § 2º, Art. 2º)

Código	Especificação	Operação Especial	Projetos	Atividades	Total
10	Saúde	26.000,00	763.000,00	7.820.000,00	8.609.000,00
12	Educação	0,00	1.410.000,00	10.367.000,00	11.777.000,00
12	122 Administração Geral	0,00	40.000,00	433.000,00	473.000,00
12	122 0015 GESTÃO ADMINISTRATIVA DA SECRETARIA DE EDUCAÇÃO	0,00	40.000,00	433.000,00	473.000,00
12.122.0015.1006.0000	CONSTRUÇÃO, REFORMA E/OU AMPLIAÇÃO DA SEC. EDUCAÇÃO	0,00	15.000,00	0,00	15.000,00
12.122.0015.1070.0000	AQUISIÇÃO DE VEÍCULOS, MÓVEIS E OUTROS EQUIPAMENTOS PARA SECRETARIA DE EDUCAÇÃO	0,00	25.000,00	0,00	25.000,00
12.122.0015.2012.0000	MANUTENÇÃO DAS ATIVIDADES DA SECRETARIA DE EDUCAÇÃO	0,00	0,00	410.000,00	410.000,00
12.122.0015.2013.0000	MANUTENÇÃO DO CONSELHO DE EDUCAÇÃO	0,00	0,00	15.000,00	15.000,00
12.122.0015.2024.0000	REALIZAÇÃO DE EVENTOS, DATAS COMEMORATIVAS E DEMAIS EVENTOS DA SECRETARIA DE EDUCAÇÃO	0,00	0,00	8.000,00	8.000,00
12	306 Alimentação e Nutrição	0,00	0,00	620.000,00	620.000,00
12	306 0016 ALIMENTAÇÃO SUPLEMENTAR PARA ESTUDANTES	0,00	0,00	620.000,00	620.000,00
12.306.0016.2015.0000	MANUTENÇÃO DO PROGRAMA MERENDA ESCOLAR - PNAE E REC. PRÓPRIOS	0,00	0,00	620.000,00	620.000,00
12	361 Ensino Fundamental	0,00	1.240.000,00	8.097.000,00	9.337.000,00
12	361 0008 PROGRAMA MUNICIPAL DE EDUCAÇÃO BÁSICA	0,00	150.000,00	563.000,00	713.000,00
12.361.0008.1009.0000	AQUISIÇÃO DE ÔNIBUS TRANSPORTE ESCOLAR - CONVÊNIO FNDE	0,00	50.000,00	0,00	50.000,00
12.361.0008.1097.0000	AQUISIÇÃO DE VEÍCULO, MÓVEIS E EQUIPAMENTOS DIVERSOS - FNDE	0,00	50.000,00	0,00	50.000,00
12.361.0008.1098.0000	CONSTRUÇÃO, REFORMA E AMPLIAÇÃO DE DIVERSAS ESCOLAS - FNDE	0,00	50.000,00	0,00	50.000,00
12.361.0008.2014.0000	MANUTENÇÃO DAS ATIVIDADES DO SALÁRIO EDUCAÇÃO - FNDE	0,00	0,00	398.000,00	398.000,00
12.361.0008.2025.0000	MANUTENÇÃO DAS CANTINAS DAS ESCOLAS DA REDE MUNICIPAL DE ENSINO	0,00	0,00	12.000,00	12.000,00
12.361.0008.2305.0000	MANUTENÇÃO DO TRANSPORTE ESCOLAR - RECURSOS PRÓPRIOS	0,00	0,00	153.000,00	153.000,00
12	361 0014 EXPANSÃO DA REDE FÍSICA DE EDUCAÇÃO	0,00	900.000,00	102.000,00	1.002.000,00
12.361.0014.1007.0000	CONSTRUÇÃO, REFORMA E/OU AMPLIAÇÃO DE UNIDADES DO ENSINO FUNDAMENTAL	0,00	500.000,00	0,00	500.000,00
12.361.0014.1099.0000	AQUISIÇÃO DE TERRENOS PARA CONSTRUÇÃO DE UNIDADES DO ENSINO FUNDAMENTAL	0,00	400.000,00	0,00	400.000,00
12.361.0014.2016.0000	MANUTENÇÃO DAS ATIVIDADES DO ENSINO FUNDAMENTAL	0,00	0,00	102.000,00	102.000,00
12	361 0017 DINHEIRO DIRETO NA ESCOLA	0,00	0,00	20.000,00	20.000,00
12.361.0017.2017.0000	MANUTENÇÃO DO PDDE - FNDE	0,00	0,00	20.000,00	20.000,00
12	361 0018 TRANSPORTE ESCOLAR	0,00	0,00	310.000,00	310.000,00
12.361.0018.2018.0000	PNATE - MANUTENÇÃO DO PROGRAMA DE TRANSPORTE ESCOLAR	0,00	0,00	210.000,00	210.000,00
12.361.0018.2019.0000	MANUTENÇÃO DO PROGRAMA A CAMINHO DA ESCOLA	0,00	0,00	100.000,00	100.000,00
12	361 0019 REEQUIPAMENTO DIDÁTICO PEDAGÓGICO	0,00	0,00	80.000,00	80.000,00
12.361.0019.2020.0000	REEQUIPAMENTO DIDÁTICO PEDAGÓGICO	0,00	0,00	80.000,00	80.000,00

PREFEITURA DO MUNICÍPIO DE TUPARETAMA

Av. Central, SN - CNPJ: 11358124/0001-60

Orçamento Programa - Exercício de 2020

Anexo 07

Page 7

Lei: 447, Data: 16/12/2019



**PROGRAMA DE TRABALHO DO GOVERNO
DEMONSTRATIVO DE FUNÇÕES, SUBFUNÇÕES E PROGRAMAS
POR PROJETOS, ATIVIDADES E OPERAÇÕES ESPECIAIS**

(Inc. II § 2º, Art. 2º)

Código	Especificação	Operação Especial	Projetos	Atividades	Total
12	Educação	0,00	1.410.000,00	10.367.000,00	11.777.000,00
12	361 Ensino Fundamental	0,00	1.240.000,00	8.097.000,00	9.337.000,00
12	361 0040 GESTÃO DO FUNDEB	0,00	190.000,00	7.022.000,00	7.212.000,00
12.361.0040.1013.0000	CONSTRUÇÃO, REFORMA E/OU AMPLIAÇÃO DE UNIDADES DO ENSINO FUNDAMENTAL	0,00	90.000,00	0,00	90.000,00
12.361.0040.1014.0000	AQUISIÇÃO DE VEÍCULOS, MÓVEIS E EQUIPAMENTOS DIVERSOS P/O ENSINO FUNDAMENTAL	0,00	100.000,00	0,00	100.000,00
12.361.0040.2027.0000	MANUTENÇÃO DAS UNIDADES DO ENSINO FUNDAMENTAL	0,00	0,00	37.000,00	37.000,00
12.361.0040.2028.0000	GESTÃO DE PESSOAL DO FUNDEB 60% (FUNDAMENTAL)	0,00	0,00	5.530.000,00	5.530.000,00
12.361.0040.2029.0000	MANUTENÇÃO DAS ATIVIDADES DO ENSINO FUNDAMENTAL - FUNDEB 40%	0,00	0,00	1.455.000,00	1.455.000,00
12	364 Ensino Superior	0,00	0,00	65.000,00	65.000,00
12	364 0018 TRANSPORTE ESCOLAR	0,00	0,00	65.000,00	65.000,00
12.364.0018.2021.0000	MANUTENÇÃO DO TRANSPORTE UNIVERSITÁRIO	0,00	0,00	65.000,00	65.000,00
12	365 Educação Infantil	0,00	130.000,00	1.019.000,00	1.149.000,00
12	365 0008 PROGRAMA MUNICIPAL DE EDUCAÇÃO BÁSICA	0,00	15.000,00	100.000,00	115.000,00
12.365.0008.1016.0000	AQUISIÇÃO DE VEÍCULOS, MÓVEIS E EQUIPAMENTOS DIVERSOS PARA O ENSINO INFANTIL	0,00	15.000,00	0,00	15.000,00
12.365.0008.2300.0000	MANUTENÇÃO DO PROGRAMA PROJÓVEM CAMPO - SABERES DA TERRA - FNDE	0,00	0,00	51.000,00	51.000,00
12.365.0008.2302.0000	MANUTENÇÃO DO PROGRAMA BRASIL CARINHOSO - FNDE	0,00	0,00	49.000,00	49.000,00
12	365 0014 EXPANSÃO DA REDE FÍSICA DE EDUCAÇÃO	0,00	15.000,00	52.000,00	67.000,00
12.365.0014.1008.0000	CONSTRUÇÃO, REFORMA E/OU AMPLIAÇÃO DE UNIDADES DE ENSINO INFANTIL	0,00	10.000,00	0,00	10.000,00
12.365.0014.1016.0000	AQUISIÇÃO DE VEÍCULOS, MÓVEIS E EQUIPAMENTOS DIVERSOS PARA O ENSINO INFANTIL	0,00	5.000,00	0,00	5.000,00
12.365.0014.2022.0000	MANUTENÇÃO DE UNIDADE DO ENSINO INFANTIL	0,00	0,00	52.000,00	52.000,00
12	365 0015 GESTÃO ADMINISTRATIVA DA SECRETARIA DE EDUCAÇÃO	0,00	0,00	35.000,00	35.000,00
12.365.0015.2023.0000	AQUIS. E DISTRIBUIÇÃO DE MATERIAL DIDÁTICO	0,00	0,00	35.000,00	35.000,00
12	365 0040 GESTÃO DO FUNDEB	0,00	100.000,00	832.000,00	932.000,00
12.365.0040.1015.0000	CONSTRUÇÃO, REFORMA E/OU AMPLIAÇÃO DE UNIDADES DO ENSINO INFANTIL	0,00	50.000,00	0,00	50.000,00
12.365.0040.1016.0000	AQUISIÇÃO DE VEÍCULOS, MÓVEIS E EQUIPAMENTOS DIVERSOS PARA O ENSINO INFANTIL	0,00	50.000,00	0,00	50.000,00
12.365.0040.2030.0000	GESTÃO DE PESSOAL DO FUNDEB 60% (INFANTIL)	0,00	0,00	779.000,00	779.000,00
12.365.0040.2031.0000	MANUTENÇÃO DAS ATIVIDADE DO FUNDEB 40% (INFANTIL)	0,00	0,00	53.000,00	53.000,00
12	366 Educação de Jovens e Adultos	0,00	0,00	68.000,00	68.000,00
12	366 0040 GESTÃO DO FUNDEB	0,00	0,00	68.000,00	68.000,00
12.366.0040.2032.0000	GESTÃO DE PESSOAL DO FUNDEB 60% (EJA)	0,00	0,00	18.000,00	18.000,00
12.366.0040.2033.0000	MANUTENÇÃO DAS ATIVID. EDUCAÇÃO DE JOVENS E ADULTOS - FUNDEB 40%	0,00	0,00	50.000,00	50.000,00
12	367 Educação Especial	0,00	0,00	65.000,00	65.000,00
12	367 0040 GESTÃO DO FUNDEB	0,00	0,00	65.000,00	65.000,00
12.367.0040.2034.0000	GESTÃO DE PESSOAL DA EDUCAÇÃO ESPECIAL	0,00	0,00	31.000,00	31.000,00
12.367.0040.2035.0000	MANUTENÇÃO DAS ATIVIDADES DE EDUCAÇÃO ESPECIAL	0,00	0,00	34.000,00	34.000,00
13	Cultura	0,00	75.000,00	907.000,00	982.000,00

PREFEITURA DO MUNICÍPIO DE TUPARETAMA

Av. Central, SN - CNPJ:11358124/0001-60

Orçamento Programa - Exercício de 2020

Anexo 07

Page 8



TUPARETAMA

**PROGRAMA DE TRABALHO DO GOVERNO
DEMONSTRATIVO DE FUNÇÕES, SUBFUNÇÕES E PROGRAMAS
POR PROJETOS, ATIVIDADES E OPERAÇÕES ESPECIAIS**

Lei: 447, Data: 16/12/2019

(Inc. II, § 2º, Art. 2º)

Código	Especificação	Operação Especial	Projetos	Atividades	Total
13	Cultura	0,00	75.000,00	907.000,00	982.000,00
13	392 Difusão Cultural	0,00	25.000,00	907.000,00	932.000,00
13	392 0020 GESTÃO DA SECRETARIA DE CULTURA, TURISMO E ESPORTE	0,00	25.000,00	907.000,00	932.000,00
13.392.0020.1017.0000	CONSTRUÇÃO, REFORMA E/OU AMPLIAÇÃO DE UNIDADES	0,00	20.000,00	0,00	20.000,00
13.392.0020.1076.0000	AQUISIÇÃO DE VEÍCULOS, MOVEIS E EQUIPAMENTOS DIVERSOS P/ SEC. DE CULTURA, TURISMO E ESPORTE	0,00	5.000,00	0,00	5.000,00
13.392.0020.2036.0000	MANUTENÇÃO DAS ATIVIDADES DA SEC DE CULTURA, TURISMO E ESPORTE	0,00	0,00	402.000,00	402.000,00
13.392.0020.2037.0000	PROM. DE FESTIVIDADES FOLCLÓRICAS, CULTURAIS E DESPORTIVAS	0,00	0,00	505.000,00	505.000,00
13	812 Desporto Comunitário	0,00	50.000,00	0,00	50.000,00
13	812 0020 GESTÃO DA SECRETARIA DE CULTURA, TURISMO E ESPORTE	0,00	50.000,00	0,00	50.000,00
13.812.0020.1018.0000	CONSTRUÇÃO, REFORMA E/OU AMPLIAÇÃO DE QUADRA E CAMPOS	0,00	50.000,00	0,00	50.000,00
15	Urbanismo	0,00	225.000,00	1.384.000,00	1.609.000,00
15	451 Infra-Estrutura Urbana	0,00	195.000,00	1.254.000,00	1.449.000,00
15	451 0033 INFRA-ESTRUTURA URBANO	0,00	90.000,00	0,00	90.000,00
15.451.0033.1029.0000	CONSTRUÇÃO, REFORMA E/OU AMPLIAÇÃO DE CALÇAMENTOS E OUT/PAVIMENTAÇÕES	0,00	50.000,00	0,00	50.000,00
15.451.0033.1030.0000	MANUTENÇÃO DOS PORTAIS DO MUNICÍPIO	0,00	10.000,00	0,00	10.000,00
15.451.0033.1031.0000	CONSTRUÇÃO, REFORMA E/OU AMPLIAÇÃO DE PRAÇAS, PARQUES E JARDINS	0,00	10.000,00	0,00	10.000,00
15.451.0033.1032.0000	CONSTRUÇÃO, REFORMA E/OU AMPLIAÇÃO DE CEMITÉRIOS	0,00	10.000,00	0,00	10.000,00
15.451.0033.1069.0000	AQUISIÇÃO DE IMÓVEIS PARA DESAPROPRIAÇÃO	0,00	10.000,00	0,00	10.000,00
15	451 0034 PRÉDIOS PÚBLICOS E CENTROS DE DISTRIBUIÇÃO	0,00	100.000,00	0,00	100.000,00
15.451.0034.1034.0000	CONSTRUÇÃO, REFORMA E/OU AMPLIAÇÃO DE PRÉDIOS PÚBLICOS	0,00	50.000,00	0,00	50.000,00
15.451.0034.1094.0000	CONSTRUÇÃO DO CENTRO ADMINISTRATIVO MUNICIPAL	0,00	50.000,00	0,00	50.000,00
15	451 0038 GESTÃO DA SEC. HABITAÇÃO, OBRAS E SERVIÇOS URBANOS	0,00	5.000,00	1.254.000,00	1.259.000,00
15.451.0038.1035.0000	AQUISIÇÃO DE VEÍCULOS, MÁQUINAS E EQUIPAMENTOS DIVERSOS	0,00	5.000,00	0,00	5.000,00
15.451.0038.2048.0000	MANUTENÇÃO DAS ATIVIDADES DA SEC. DE HABITAÇÃO, OBRAS E SERVIÇOS URBANOS	0,00	0,00	1.254.000,00	1.254.000,00
15	452 Serviços Urbanos	0,00	0,00	95.000,00	95.000,00
15	452 0038 GESTÃO DA SEC. HABITAÇÃO, OBRAS E SERVIÇOS URBANOS	0,00	0,00	95.000,00	95.000,00
15.452.0038.2049.0000	MANUTENÇÃO DOS SERVIÇOS DE LIMPEZA PÚBLICA	0,00	0,00	95.000,00	95.000,00
15	541 Preservação e Conservação Ambiental	0,00	5.000,00	0,00	5.000,00
15	541 0038 GESTÃO DA SEC. HABITAÇÃO, OBRAS E SERVIÇOS URBANOS	0,00	5.000,00	0,00	5.000,00
15.541.0038.1036.0000	MANUTENÇÃO E CONSERVAÇÃO DOS LEITOS DOS RIOS	0,00	5.000,00	0,00	5.000,00
15	605 Abastecimento	0,00	10.000,00	0,00	10.000,00
15	605 0034 PRÉDIOS PÚBLICOS E CENTROS DE DISTRIBUIÇÃO	0,00	10.000,00	0,00	10.000,00
15.605.0034.1037.0000	CONSTRUÇÃO, REFORMA E/OU AMPLIAÇÃO DE MERCADOS, AÇOUGUES E MATADOUROS	0,00	10.000,00	0,00	10.000,00
15	782 Transporte Rodoviário	0,00	15.000,00	35.000,00	50.000,00

PREFEITURA DO MUNICÍPIO DE TUPARETAMA

Av. Central, SN - CNPJ:11358124/0001-60

Orçamento Programa - Exercício de 2020

Anexo 07

Page 9



**PROGRAMA DE TRABALHO DO GOVERNO
DEMONSTRATIVO DE FUNÇÕES, SUBFUNÇÕES E PROGRAMAS
POR PROJETOS, ATIVIDADES E OPERAÇÕES ESPECIAIS**

Lei: 447, Data: 16/12/2019

(Inc. II, § 2º, Art. 2º)

Código	Especificação	Operação Especial	Projetos	Atividades	Total
15	Urbanismo	0,00	225.000,00	1.384.000,00	1.609.000,00
15	782 Transporte Rodoviário	0,00	15.000,00	35.000,00	50.000,00
15	782 0037 MANUTENÇÃO E CONSERVAÇÃO DAS VIAS DE ACESSO	0,00	15.000,00	35.000,00	50.000,00
15.782.0037.1038.0000	CONSTRUÇÃO, REFORMA E/OU AMPLIAÇÃO DE ESTRADAS E VIAS DE ACESSO	0,00	15.000,00	0,00	15.000,00
15.782.0037.2050.0000	MANUTENÇÃO E MELHORIAS DE VIAS URBANAS E RURAIS (CIDE)	0,00	0,00	35.000,00	35.000,00
17	Saneamento	0,00	170.000,00	70.000,00	240.000,00
17	512 Saneamento Básico Urbano	0,00	170.000,00	70.000,00	240.000,00
17	512 0036 SANEAMENTO BÁSICO	0,00	170.000,00	70.000,00	240.000,00
17.512.0036.1039.0000	CONSTRUÇÃO DE BANHEIROS POPULARES NA ZONA RURAL - Recurso Próprio	0,00	10.000,00	0,00	10.000,00
17.512.0036.1040.0000	CONSTRUÇÃO, REFORMA E/OU AMPLIAÇÃO DE SANITÁRIOS PÚBLICOS	0,00	10.000,00	0,00	10.000,00
17.512.0036.1095.0000	CONSTRUÇÃO DE BANHEIROS POPULARES NA ZONA RURA - FUNASA	0,00	150.000,00	0,00	150.000,00
17.512.0036.2051.0000	MANUTENÇÃO DE CANAIS, GALERIAS E ESGOTOS NO MUNICÍPIO	0,00	0,00	70.000,00	70.000,00
20	Agricultura	0,00	195.000,00	248.000,00	443.000,00
20	542 Controle Ambiental	0,00	0,00	12.000,00	12.000,00
20	542 0047 PROGRAMA DE DISTRIBUIÇÃO DE MUDAS	0,00	0,00	12.000,00	12.000,00
20.542.0047.2043.0000	MANUTENÇÃO DAS ATIVIDADES DE REFORESTAMENTO	0,00	0,00	12.000,00	12.000,00
20	544 Recursos Hídricos	0,00	80.000,00	0,00	80.000,00
20	544 0035 AMPLIAÇÃO DE RECURSOS HÍDRICOS	0,00	80.000,00	0,00	80.000,00
20.544.0035.1027.0000	CONSTRUÇÃO, REFORMA E/OU AMPLIAÇÃO DE BARRAGENS, CISTERNAS, POÇOS E OUTROS	0,00	80.000,00	0,00	80.000,00
20	605 Abastecimento	0,00	65.000,00	0,00	65.000,00
20	605 0035 AMPLIAÇÃO DE RECURSOS HÍDRICOS	0,00	65.000,00	0,00	65.000,00
20.605.0035.1072.0000	AQUISIÇÃO DE DESSANILIZADORES PARA AS COMUNIDADES RURAIS DO MUNICÍPIO	0,00	5.000,00	0,00	5.000,00
20.605.0035.1073.0000	CONSTRUÇÃO, REFORMA E/OU AMPLIAÇÃO DO SISTEMA DE ABASTECIMENTO DISTRITO SANTA RITA	0,00	40.000,00	0,00	40.000,00
20.605.0035.1074.0000	AMPLIAÇÃO DO SISTEMA ABASTECIMENTO D'ÁGUA DA COMUNIDADE VILA DO CAJUEIRO	0,00	20.000,00	0,00	20.000,00
20	608 Promoção da Produção Agropecuária	0,00	50.000,00	236.000,00	286.000,00
20	608 0031 GESTÃO DA SECRETARIA DE DESENVOLVIMENTO RURAL	0,00	30.000,00	227.000,00	257.000,00
20.608.0031.1023.0000	CONSTRUÇÃO DE SISTEMAS ADULTORES	0,00	10.000,00	0,00	10.000,00
20.608.0031.1024.0000	AQUISIÇÃO DE VEÍCULOS, MÓVEIS E EQUIPAMENTOS DIVERSOS	0,00	10.000,00	0,00	10.000,00
20.608.0031.1025.0000	CONSTRUÇÃO DE BARRAGENS, CISTERNAS E OUTROS RESERVATÓRIOS	0,00	10.000,00	0,00	10.000,00
20.608.0031.2041.0000	MANUTENÇÃO DAS ATIVIDADES DA SEC. DESENVOLVIMENTO RURAL	0,00	0,00	227.000,00	227.000,00

PREFEITURA DO MUNICÍPIO DE TUPARETAMA

Av. Central, SN - CNPJ:11358124/0001-60

Orçamento Programa - Exercício de 2020

Anexo 07

Page 10



TUPARETAMA

**PROGRAMA DE TRABALHO DO GOVERNO
DEMONSTRATIVO DE FUNÇÕES, SUBFUNÇÕES E PROGRAMAS
POR PROJETOS, ATIVIDADES E OPERAÇÕES ESPECIAIS**
(Inc. II, § 2º, Art. 2º)

Lei: 447, Data: 16/12/2019

Código	Especificação	Operação Especial	Projetos	Atividades	Total
20	Agricultura	0,00	195.000,00	248.000,00	443.000,00
20	608 Promoção da Produção Agropecuária	0,00	50.000,00	236.000,00	286.000,00
20	608 0032 CRIADOUROS COMUNITÁRIOS	0,00	20.000,00	9.000,00	29.000,00
20.608.0032.1026.0000	IMPLANTAÇÃO, REFORMA E/OU AMPLIAÇÃO DE CRIADOUROS COMUNITÁRIOS	0,00	20.000,00	0,00	20.000,00
20.608.0032.2042.0000	MANUTENÇÃO DE CRIADOUROS COMUNITÁRIOS	0,00	0,00	9.000,00	9.000,00
25	Energia	0,00	30.000,00	180.000,00	210.000,00
25	752 Energia Elétrica	0,00	30.000,00	180.000,00	210.000,00
25	752 0033 INFRA-ESTRUTURA URBANO	0,00	30.000,00	180.000,00	210.000,00
25.752.0033.1041.0000	EXPANSÃO DA REDE ELÉTRICA	0,00	30.000,00	0,00	30.000,00
25.752.0033.2114.0000	MANUTENÇÃO DOS SERVIÇOS DE ILUMINAÇÃO PÚBLICA	0,00	0,00	180.000,00	180.000,00
26	Transporte	0,00	10.000,00	0,00	10.000,00
26	782 Transporte Rodoviário	0,00	10.000,00	0,00	10.000,00
26	782 0037 MANUTENÇÃO E CONSERVAÇÃO DAS VIAS DE ACESSO	0,00	10.000,00	0,00	10.000,00
26.782.0037.1071.0000	CONSTRUÇÃO DE PASSAGENS MOLHADAS NO MUNICÍPIO	0,00	10.000,00	0,00	10.000,00
99	Reserva de Contingência	442.000,00	0,00	0,00	442.000,00
99	999 Reserva de Contingência	442.000,00	0,00	0,00	442.000,00
99	999 0999 RESERVA DE CONTIGÊNCIA	302.000,00	0,00	0,00	302.000,00
99.999.0999.9999.0000	RESERVA DE CONTIGÊNCIA	302.000,00	0,00	0,00	302.000,00
99	999 9999 RESERVA DE CONTIGÊNCIA	140.000,00	0,00	0,00	140.000,00
99.999.9999.0006.0000	RESERVA DE CONTIGÊNCIA - FUNPRETU	140.000,00	0,00	0,00	140.000,00
TOTAL		776.000,00	3.273.000,00	31.939.000,00	35.988.000,00

**PREFEITURA DO MUNICÍPIO DE TUPARETAMA**

Av. Central, SN - CNPJ: 11358124/0001-60

Orçamento Programa - Exercício de 2020

Anexo 08

Page 1

Lei: 447, Data: 16/12/2019

**DESPESA POR FUNÇÃO, SUBFUNÇÃO E PROGRAMAS
CONFORME O VÍNCULO COM OS RECURSOS**

(Inc. II, § 2º, Art. 2º)

Código	Especificação	Ordinário	Vinculado	Adm. Indireta	Total
01	Legislativa	1.481.300,00			1.481.300,00
01 031	Ação Legislativa	1.481.300,00			1.481.300,00
01 031 1001	GESTÃO ADMINISTRATIVA DO PODER LEGISLATIVO	1.481.300,00			1.481.300,00
04	Administração	4.806.000,00			4.806.000,00
04 122	Administração Geral	3.396.000,00			3.396.000,00
04 122 0010	GESTÃO DO GABINETE	394.000,00			394.000,00
04 122 0011	GESTÃO DA SECRETARIA DE GOVERNO	226.000,00			226.000,00
04 122 0012	GESTÃO DA SECRETARIA DE ADMINISTRAÇÃO	2.764.000,00			2.764.000,00
04 122 0027	GESTÃO ADMINISTRATIVA DO CIMPJEÚ	12.000,00			12.000,00
04 123	Administração Financeira	1.410.000,00			1.410.000,00
04 123 0013	GESTÃO DA SECRETARIA DE FINANÇAS	1.410.000,00			1.410.000,00
08	Assistência Social	1.843.700,00			1.843.700,00
08 122	Administração Geral	565.000,00			565.000,00
08 122 0028	GESTÃO DA SECRETARIA DE ASSISTÊNCIA SOCIAL	122.000,00			122.000,00
08 122 0029	GESTÃO DO FUNDO MUNICIPAL DE ASSISTÊNCIA SOCIAL	443.000,00			443.000,00
08 242	Assistência ao Portador de Deficiência	17.000,00			17.000,00
08 242 0030	GESTÃO DOS PROGRAMAS DO FMAS	17.000,00			17.000,00
08 243	Assistência à Criança e ao Adolescente	469.000,00			469.000,00
08 243 0030	GESTÃO DOS PROGRAMAS DO FMAS	262.000,00			262.000,00
08 243 0041	GESTÃO DO FUNDO MUL DA CRIANÇA E DO ADOLESCENTE	164.000,00			164.000,00
08 243 0045	PROGRAMA DE ATENÇÃO A CRIANÇA E AO ADOLESCENTE	43.000,00			43.000,00
08 244	Assistência Comunitária	792.700,00			792.700,00
08 244 0030	GESTÃO DOS PROGRAMAS DO FMAS	772.700,00			772.700,00
08 244 0044	PROGRAMA DE GERAÇÃO DE RENDA	20.000,00			20.000,00
09	Previdência Social	14.000,00	3.521.000,00		3.535.000,00
09 122	Administração Geral	4.000,00	348.000,00		352.000,00
09 122 0042	GESTÃO DO FUNPRETU	4.000,00	348.000,00		352.000,00
09 272	Previdência do Regime Estatutário	10.000,00	3.173.000,00		3.183.000,00
09 272 0042	GESTÃO DO FUNPRETU	10.000,00	3.173.000,00		3.183.000,00
10	Saúde	8.609.000,00			8.609.000,00
10 122	Administração Geral	806.000,00			806.000,00
10 122 0021	GESTÃO DA SECRETARIA DE SAÚDE	30.000,00			30.000,00
10 122 0022	GESTÃO DO FUNDO MUNICIPAL DE SAÚDE	776.000,00			776.000,00
10 125	Normatização e Fiscalização	17.000,00			17.000,00
10 125 0021	GESTÃO DA SECRETARIA DE SAÚDE	17.000,00			17.000,00
10 301	Atenção Básica	3.109.000,00			3.109.000,00
10 301 0023	BLOCO DE ATENÇÃO BÁSICA	3.009.000,00			3.009.000,00
10 301 0043	PROGRAMA DE ATENÇÃO BÁSICA DE SAÚDE À POPULAÇÃO	100.000,00			100.000,00
10 302	Assistência Hospitalar e Ambulatorial	3.708.000,00			3.708.000,00
10 302 0024	BLOCO DE ATENÇÃO DE MÉDIA E ALTA COMPLEXIDADE	3.708.000,00			3.708.000,00
10 303	Suporte Profilático e Terapêutico	323.000,00			323.000,00
10 303 0026	BLOCO DE ASSISTÊNCIA FARMACEÚTICA	323.000,00			323.000,00



PREFEITURA DO MUNICÍPIO DE TUPARETAMA

Av. Central, SN - CNPJ:11358124/0001-60

Orçamento Programa - Exercício de 2020

Anexo 08

Page 2

Lei: 447, Data: 16/12/2019

DESPESA POR FUNÇÃO, SUBFUNÇÃO E PROGRAMAS CONFORME O VÍNCULO COM OS RECURSOS

(Inc.II, § 2º, Art.2º)

Código	Especificação	Ordinário	Vinculado	Adm. Indireta	Total
10 304	Vigilância Sanitária	290.000,00			290.000,00
10 304 0025	BLOCO DE VIGILÂNCIA EM SAÚDE	290.000,00			290.000,00
10 305	Vigilância Epidemiológica	346.000,00			346.000,00
10 305 0025	BLOCO DE VIGILÂNCIA EM SAÚDE	346.000,00			346.000,00
10 306	Alimentação e Nutrição	10.000,00			10.000,00
10 306 0043	PROGRAMA DE ATENÇÃO BÁSICA DE SAÚDE À POPULAÇÃO	10.000,00			10.000,00
12	Educação	11.728.000,00	49.000,00		11.777.000,00
12 122	Administração Geral	434.000,00	39.000,00		473.000,00
12 122 0015	GESTÃO ADMINISTRATIVA DA SECRETARIA DE EDUCAÇÃO	434.000,00	39.000,00		473.000,00
12 306	Alimentação e Nutrição	620.000,00			620.000,00
12 306 0016	ALIMENTAÇÃO SUPLEMENTAR PARA ESTUDANTES	620.000,00			620.000,00
12 361	Ensino Fundamental	9.337.000,00			9.337.000,00
12 361 0008	PROGRAMA MUNICIPAL DE EDUCAÇÃO BÁSICA	713.000,00			713.000,00
12 361 0014	EXPANSÃO DA REDE FÍSICA DE EDUCAÇÃO	1.002.000,00			1.002.000,00
12 361 0017	DINHEIRO DIRETO NA ESCOLA	20.000,00			20.000,00
12 361 0018	TRANSPORTE ESCOLAR	310.000,00			310.000,00
12 361 0019	REEQUIPAMENTO DIDÁTICO PEDAGÓGICO	80.000,00			80.000,00
12 361 0040	GESTÃO DO FUNDEB	7.212.000,00			7.212.000,00
12 364	Ensino Superior	65.000,00			65.000,00
12 364 0018	TRANSPORTE ESCOLAR	65.000,00			65.000,00
12 365	Educação Infantil	1.149.000,00			1.149.000,00
12 365 0008	PROGRAMA MUNICIPAL DE EDUCAÇÃO BÁSICA	115.000,00			115.000,00
12 365 0014	EXPANSÃO DA REDE FÍSICA DE EDUCAÇÃO	67.000,00			67.000,00
12 365 0015	GESTÃO ADMINISTRATIVA DA SECRETARIA DE EDUCAÇÃO	35.000,00			35.000,00
12 365 0040	GESTÃO DO FUNDEB	932.000,00			932.000,00
12 366	Educação de Jovens e Adultos	68.000,00			68.000,00
12 366 0040	GESTÃO DO FUNDEB	68.000,00			68.000,00
12 367	Educação Especial	55.000,00	10.000,00		65.000,00
12 367 0040	GESTÃO DO FUNDEB	55.000,00	10.000,00		65.000,00
13	Cultura	982.000,00			982.000,00
13 392	Difusão Cultural	932.000,00			932.000,00
13 392 0020	GESTÃO DA SECRETARIA DE CULTURA, TURISMO E ESPORTE	932.000,00			932.000,00
13 812	Desporto Comunitário	50.000,00			50.000,00
13 812 0020	GESTÃO DA SECRETARIA DE CULTURA, TURISMO E ESPORTE	50.000,00			50.000,00
15	Urbanismo	1.609.000,00			1.609.000,00
15 451	Infra-Estrutura Urbana	1.449.000,00			1.449.000,00
15 451 0033	INFRA-ESTRUTURA URBANO	90.000,00			90.000,00
15 451 0034	PRÉDIOS PÚBLICOS E CENTROS DE DISTRIBUIÇÃO	100.000,00			100.000,00
15 451 0038	GESTÃO DA SEC. HABITAÇÃO, OBRAS E SERVIÇOS URBANOS	1.259.000,00			1.259.000,00
15 452	Serviços Urbanos	95.000,00			95.000,00
15 452 0038	GESTÃO DA SEC. HABITAÇÃO, OBRAS E SERVIÇOS URBANOS	95.000,00			95.000,00
15 541	Preservação e Conservação Ambiental	5.000,00			5.000,00
15 541 0038	GESTÃO DA SEC. HABITAÇÃO, OBRAS E SERVIÇOS	5.000,00			5.000,00

**PREFEITURA DO MUNICÍPIO DE TUPARETAMA**

Av. Central, SN - CNPJ:11358124/0001-60

Orçamento Programa - Exercício de 2020

Anexo 08

Page 3

Lei: 447, Data: 16/12/2019

**DESPESA POR FUNÇÃO, SUBFUNÇÃO E PROGRAMAS
CONFORME O VÍNCULO COM OS RECURSOS**

(Inc. II, § 2º, Art. 2º)

Código	Especificação	Ordinário	Vinculado	Adm. Indireta	Total
URBANOS					
15 605	Abastecimento	10.000,00			10.000,00
15 605 0034	PRÉDIOS PÚBLICOS E CENTROS DE DISTRIBUIÇÃO	10.000,00			10.000,00
15 782	Transporte Rodoviário	50.000,00			50.000,00
15 782 0037	MANUTENÇÃO E CONSERVAÇÃO DAS VIAS DE ACESSO	50.000,00			50.000,00
17	Saneamento	240.000,00			240.000,00
17 512	Saneamento Básico Urbano	240.000,00			240.000,00
17 512 0036	SANEAMENTO BÁSICO	240.000,00			240.000,00
20	Agricultura	443.000,00			443.000,00
20 542	Controle Ambiental	12.000,00			12.000,00
20 542 0047	PROGRAMA DE DISTRIBUIÇÃO DE MUDAS	12.000,00			12.000,00
20 544	Recursos Hídricos	80.000,00			80.000,00
20 544 0035	AMPLIAÇÃO DE RECURSOS HÍDRICOS	80.000,00			80.000,00
20 605	Abastecimento	65.000,00			65.000,00
20 605 0035	AMPLIAÇÃO DE RECURSOS HÍDRICOS	65.000,00			65.000,00
20 608	Promoção da Produção Agropecuária	286.000,00			286.000,00
20 608 0031	GESTÃO DA SECRETARIA DE DESENVOLVIMENTO RURAL	257.000,00			257.000,00
20 608 0032	CRIADOUROS COMUNITÁRIOS	29.000,00			29.000,00
25	Energia	210.000,00			210.000,00
25 752	Energia Elétrica	210.000,00			210.000,00
25 752 0033	INFRA-ESTRUTURA URBANO	210.000,00			210.000,00
26	Transporte	10.000,00			10.000,00
26 782	Transporte Rodoviário	10.000,00			10.000,00
26 782 0037	MANUTENÇÃO E CONSERVAÇÃO DAS VIAS DE ACESSO	10.000,00			10.000,00
99	Reserva de Contingência	302.000,00	140.000,00		442.000,00
99 999	Reserva de Contingência	302.000,00	140.000,00		442.000,00
99 999 0999	RESERVA DE CONTIGÊNCIA	302.000,00			302.000,00
99 999 9999	RESERVA DE CONTIGÊNCIA		140.000,00		140.000,00
TOTAL		32.278.000,00	3.710.000,00	0,00	35.988.000,00

**PREFEITURA DO MUNICÍPIO DE TUPARETAMA**

Av. Central, SN - CNPJ. 11358124/0001-60

Orçamento Programa - Exercício de 2020

Anexo 09

Page 1

DEMONSTRATIVO DAS DESPESAS POR ORGÃO E FUNÇÕES DE GOVERNO

(Inc. II, § 2º, Art. 2º)

Lei: 447, Data: 16/12/2019

UNIDADE	01 01	CÂMARA MUNICIPAL	Valor
Função	01	Legislativa	1.481.300,00
UNIDADE	02 01	GABINETE DO PREFEITO	Valor
Função	04	Administração	394.000,00
UNIDADE	03 01	SECRETARIA DO GOVERNO	Valor
Função	04	Administração	226.000,00
UNIDADE	04 01	SECRETARIA DE FINANÇAS	Valor
Função	04	Administração	1.410.000,00
Função	99	Reserva de Contingência	302.000,00
UNIDADE	05 01	SECRETARIA DE EDUCAÇÃO	Valor
Função	12	Educação	3.500.000,00
UNIDADE	05 02	FUNDEB	Valor
Função	12	Educação	8.277.000,00
UNIDADE	06 01	SECRETARIA DE CULTURA, TURISMO E ESPORTE	Valor
Função	13	Cultura	982.000,00
UNIDADE	08 01	SECRETARIA DE ASSISTÊNCIA SOCIAL	Valor
Função	08	Assistência Social	128.000,00
UNIDADE	08 03	FUNDO MUNICIPAL DIREITOS CRIANÇA E ADOLESCENTE	Valor
Função	08	Assistência Social	137.000,00
UNIDADE	09 01	SECRETARIA DE DESENVOLVIMENTO RURAL	Valor
Função	20	Agricultura	443.000,00
UNIDADE	10 01	SECRETARIA DE ADMINISTRAÇÃO	Valor
Função	04	Administração	2.764.000,00
UNIDADE	11 01	SECRETARIA DE HABITAÇÃO, OBRAS E SERVIÇOS URBANOS	Valor
Função	15	Urbanismo	1.609.000,00
Função	17	Saneamento	240.000,00
Função	25	Energia	210.000,00
Função	26	Transporte	10.000,00

**PREFEITURA DO MUNICÍPIO DE TUPARETAMA**

Av. Central, SN - CNPJ: 11358124/0001-60

Orçamento Programa - Exercício de 2020

Anexo 09

Page 2

DEMONSTRATIVO DAS DESPESAS POR ORGÃO E FUNÇÕES DE GOVERNO

(Inc. II, § 2º, Art. 2º)

Lei: 447, Data: 16/12/2019

UNIDADE	11 01	SECRETARIA DE HABITAÇÃO, OBRAS E SERVIÇOS URBANOS	Valor
UNIDADE	13 01	FUNDO MUNICIPAL DE SAÚDE	Valor
Função	10	Saúde	8.609.000,00
UNIDADE	14 01	FUNDO MUNICIPAL DE ASSISTÊNCIA SOCIAL	Valor
Função	08	Assistência Social	1.557.700,00
UNIDADE	14 02	FUNDO MUNICIPAL DIREITOS CRIANÇA E ADOLESCENTES	Valor
Função	08	Assistência Social	21.000,00
UNIDADE	15 01	FUNPRETU	Valor
Função	09	Previdência Social	3.535.000,00
Função	99	Reserva de Contingência	140.000,00
UNIDADE	17 01	CIMPAJEÚ - CONSÓRCIO DE INTEGRAÇÃO DOS MUNICÍPIOS	Valor
Função	04	Administração	12.000,00
TOTAL GERAL			35.988.000,00

RESUMO DO TOTAL ORÇADO POR ORGÃO

01 01	CÂMARA MUNICIPAL	1.481.300,00
02 01	GABINETE DO PREFEITO	394.000,00
03 01	SECRETARIA DO GOVERNO	226.000,00
04 01	SECRETARIA DE FINANÇAS	1.712.000,00
05 01	SECRETARIA DE EDUCAÇÃO	3.500.000,00
05 02	FUNDEB	8.277.000,00
06 01	SECRETARIA DE CULTURA, TURISMO E ESPORTE	982.000,00
08 01	SECRETARIA DE ASSISTÊNCIA SOCIAL	128.000,00
08 03	FUNDO MUNICIPAL DIREITOS CRIANÇA E ADOLESCENTE	137.000,00
09 01	SECRETARIA DE DESENVOLVIMENTO RURAL	443.000,00
10 01	SECRETARIA DE ADMINISTRAÇÃO	2.764.000,00
11 01	SECRETARIA DE HABITAÇÃO, OBRAS E SERVIÇOS URBANOS	2.069.000,00
13 01	FUNDO MUNICIPAL DE SAÚDE	8.609.000,00
14 01	FUNDO MUNICIPAL DE ASSISTÊNCIA SOCIAL	1.557.700,00
14 02	FUNDO MUNICIPAL DIREITOS CRIANÇA E ADOLESCENTES	21.000,00
15 01	FUNPRETU	3.675.000,00
17 01	CIMPAJEÚ - CONSÓRCIO DE INTEGRAÇÃO DOS MUNICÍPIOS	12.000,00
TOTAL		35.988.000,00



PREFEITURA DO MUNICÍPIO DE TUPARETAMA

Av. Central, SN - CNPJ.11358124/0001-60

Orçamento Programa - Exercício de 2020

Anexo 09

Page 3

DEMONSTRATIVO DAS DESPESAS POR ORGÃO E FUNÇÕES DE GOVERNO

(Inc. II, § 2º, Art. 2º)

Lei: 447, Data: 16/12/2019

RESUMO DO TOTAL ORÇADO POR FUNÇÃO

01	Legislativa	1.481.300,00
04	Administração	4.806.000,00
08	Assistência Social	1.843.700,00
09	Previdência Social	3.535.000,00
10	Saúde	8.609.000,00
12	Educação	11.777.000,00
13	Cultura	982.000,00
15	Urbanismo	1.609.000,00
17	Saneamento	240.000,00
20	Agricultura	443.000,00
25	Energia	210.000,00
26	Transporte	10.000,00
99	Reserva de Contingência	442.000,00
TOTAL		35.988.000,00

**PREFEITURA DO MUNICÍPIO DE TUPARETAMA**

Av. Central, SN - CNPJ:11358124/0001-60

TUPARETAMA

Orçamento Programa - Exercício de 2020

Page 1

QUADRO AUXILIAR DE DETALHAMENTO DA DESPESA

Lei: 447, Data: 16/12/2019

ORGÃO 01 CÂMARA MUNICIPAL
 UNIDADE 01 CÂMARA MUNICIPAL
 SUB UNIDADE 00 CÂMARA MUNICIPAL

Aplicacao Programada	Proj/Ativ	Finalidade F.R. - C.A.	Categoria	Detalhada	TotalGrupo	Total Categ.	Total Func.
AQUISIÇÃO DE VEÍCULOS, MÓVEIS, MÁQUINAS E EQUIPAMENTOS	01.031.1001.1001.0000						66.000,00
4 DESPESAS DE CAPIT						66.000,00	
4 INVESTIMENTOS					66.000,00		
EQUIPAMENTOS E MATERIAL PERMANENTE			4.4.90.52.00	66.000,00			
CONSTRUÇÃO, REFORMA, AMPL. E CONSERVAÇÃO DO PRÉDIO DA CÂMARA	01.031.1001.1002.0000						66.000,00
4 DESPESAS DE CAPIT						66.000,00	
4 INVESTIMENTOS					66.000,00		
OBRAS E INSTALAÇÕES			4.4.90.51.00	66.000,00			
MANUTENÇÃO DOS SERVIÇOS DA UNIDADE	01.031.1001.2001.0000						1.088.300,00
3 DESPESAS CORREN						1.088.300,00	
1 PESSOAL E ENCARGOS SOCIAIS					782.300,00		
VENCIMENTOS E VANTAGENS FIXAS - PESSOAL CIVIL			3.1.90.11.00	772.300,00			
OUTRAS DESPESAS VARIÁVEIS - PESSOAL CIVIL			3.1.90.16.00	10.000,00			
3 OUTRAS DESPESAS CORRENTES					306.000,00		
DIÁRIAS - CIVIL			3.3.90.14.00	40.000,00			
MATERIAL DE CONSUMO			3.3.90.30.00	80.000,00			
PASSAGENS E DESPESAS COM LOCOMOÇÃO			3.3.90.33.00	7.000,00			
SERVIÇOS DE CONSULTORIA			3.3.90.35.00	15.000,00			
OUTROS SERVIÇOS DE TERCEIROS - PESSOA FÍSICA			3.3.90.36.00	40.000,00			
OUTROS SERVIÇOS DE TERCEIROS - PESSOA JURÍDICA			3.3.90.39.00	100.000,00			
AUXÍLIO TRANSPORTE			3.3.90.49.00	4.000,00			
SENTENÇAS JUDICIAIS			3.3.90.91.00	20.000,00			
DESPESAS DE EXERCÍCIOS ANTERIORES	01.031.1001.2002.0000						10.000,00
3 DESPESAS CORREN						10.000,00	
3 OUTRAS DESPESAS CORRENTES					10.000,00		
DESPESAS DE EXERCÍCIOS ANTERIORES			3.3.90.92.00	10.000,00			
IDENIZAÇÕES E RESTITUIÇÕES	01.031.1001.2003.0000						10.000,00
3 DESPESAS CORREN						10.000,00	
3 OUTRAS DESPESAS CORRENTES					10.000,00		
INDENIZAÇÕES E RESTITUIÇÕES			3.3.90.93.00	10.000,00			
DESPESAS COM SALÁRIO FAMÍLIA	01.031.1001.2004.0000						1.000,00
3 DESPESAS CORREN						1.000,00	
1 PESSOAL E ENCARGOS SOCIAIS					1.000,00		
Outros Benefícios Previdenciários do servidor ou do militar			3.1.90.05.00	1.000,00			
OBRIGAÇÕES PATRONAIS - INSS	01.031.1001.2005.0000						140.000,00
3 DESPESAS CORREN						140.000,00	
1 PESSOAL E ENCARGOS SOCIAIS					140.000,00		
OBRIGAÇÕES PATRONAIS			3.1.90.13.00	140.000,00			
OBRIGAÇÕES PATRONAIS - FUNPRETU	01.031.1001.2006.0000						100.000,00
3 DESPESAS CORREN						100.000,00	
1 PESSOAL E ENCARGOS SOCIAIS					100.000,00		
OBRIGAÇÕES PATRONAIS - INTRA-ORÇAMENTÁRIO			3.1.91.13.00	100.000,00			



PREFEITURA DO MUNICIPIO DE TUPARETAMA

Av. Central, SN - CNPJ:11358124/0001-60

TUPARETAMA

Orçamento Programa - Exercício de 2020

Page 2

QUADRO AUXILIAR DE DETALHAMENTO DA DESPESA

Lei: 447, Data: 16/12/2019

ORGÃO 01 CÂMARA MUNICIPAL
UNIDADE 01 CÂMARA MUNICIPAL
SUB UNIDADE 00 CÂMARA MUNICIPAL

Aplicacao Programada	Proj/Ativ	Finalidade	Categoria	Detalhada	TotalGrupo	Total Categ.	Total Func.
----------------------	-----------	------------	-----------	-----------	------------	--------------	-------------

F.R. - C.A.

TOTAL							1.481.300,00
-------	--	--	--	--	--	--	--------------

**PREFEITURA DO MUNICÍPIO DE TUPARETAMA**

Av. Central, SN - CNPJ:11358124/0001-60

TUPARETAMA

Orçamento Programa - Exercício de 2020

Page 3

QUADRO AUXILIAR DE DETALHAMENTO DA DESPESA

Lei: 447, Data: 16/12/2019

ORGÃO 02 GABINETE DO PREFEITO
 UNIDADE 01 GABINETE DO PREFEITO
 SUB UNIDADE 00 GABINETE DO PREFEITO

Aplicação Programada	Proj/Ativ	Finalidade F.R. - C.A.	Categoria	Detalhada	Total Grupo	Total Categ.	Total Func.
AMPLIAÇÃO E REFORMA DO PRÉDIO SEDE	04.122.0010.1003.0000						15.000,00
4 DESPESAS DE CAPIT						15.000,00	
4 INVESTIMENTOS							
OBRAS E INSTALAÇÕES			4.4.90.51.00	15.000,00	15.000,00		
AQUISIÇÃO DE VEÍCULOS, MÓVEIS E EQUIPAMENTOS	04.122.0010.1075.0000						10.000,00
DIVERSOS P/ GABINETE DO PREFEITO							
4 DESPESAS DE CAPIT						10.000,00	
4 INVESTIMENTOS							
EQUIPAMENTOS E MATERIAL PERMANENTE			4.4.90.52.00	10.000,00	10.000,00		
MANUTENÇÃO DAS ATIVIDADES DO GABINETE	04.122.0010.2007.0000						369.000,00
3 DESPESAS CORREN						369.000,00	
1 PESSOAL E ENCARGOS SOCIAIS					250.000,00		
CONTRATAÇÃO POR TEMPO DETERMINADO			3.1.90.04.00	10.000,00			
Outros Benefícios Previdenciários do servidor ou do militar			3.1.90.05.00	5.000,00			
VENCIMENTOS E VANTAGENS FIXAS - PESSOAL CIVIL			3.1.90.11.00	200.000,00			
OBRIGAÇÕES PATRONAIS			3.1.90.13.00	6.000,00			
OUTRAS DESPESAS VARIÁVEIS - PESSOAL CIVIL			3.1.90.16.00	2.000,00			
DESPESAS DE EXERCÍCIOS ANTERIORES			3.1.90.92.00	1.000,00			
INDENIZAÇÕES E RESTITUIÇÕES TRABALHISTAS			3.1.90.94.00	1.000,00			
OBRIGAÇÕES PATRONAIS - INTRA-ORÇAMENTÁRIO			3.1.91.13.00	25.000,00			
3 OUTRAS DESPESAS CORRENTES					119.000,00		
CONTRATAÇÃO POR TEMPO DETERMINADO - PESSOAL CIVIL			3.3.90.04.00	2.000,00			
DIÁRIAS - CIVIL			3.3.90.14.00	32.000,00			
MATERIAL DE CONSUMO			3.3.90.30.00	15.000,00			
PREMIAÇÕES CULTURAIS, ARTÍSTICAS, CIENTÍFICAS, DESPORTI			3.3.90.31.00	2.000,00			
PASSAGENS E DESPESAS COM LOCOMOÇÃO			3.3.90.33.00	12.000,00			
OUTROS SERVIÇOS DE TERCEIROS - PESSOA FÍSICA			3.3.90.36.00	15.000,00			
OUTROS SERVIÇOS DE TERCEIROS - PESSOA JURÍDICA			3.3.90.39.00	39.000,00			
DESPESAS DE EXERCÍCIOS ANTERIORES			3.3.90.92.00	2.000,00			
TOTAL							394.000,00



PREFEITURA DO MUNICÍPIO DE TUPARETAMA

Av. Central, SN - CNPJ:11358124/0001-60

TUPARETAMA

Orçamento Programa - Exercício de 2020

Page 4

QUADRO AUXILIAR DE DETALHAMENTO DA DESPESA

Lei: 447, Data: 16/12/2019

ORGÃO 03 SECRETARIA DO GOVERNO
UNIDADE 01 SECRETARIA DO GOVERNO
SUB UNIDADE 00 SECRETARIA DO GOVERNO

Aplicacao Programada	Proj/Ativ	Finalidade	Categoria	Detalhada	TotalGrupo	Total Categ.	Total Func.
		F.R. - C.A.					
AQUISIÇÃO DE VEÍCULOS, MÓVEIS E EQUIPAMENTOS DIVERSOS	04.122.0011.1004.0000						10.000,00
4	DESPEAS DE CAPIT					10.000,00	
4	INVESTIMENTOS				10.000,00		
	EQUIPAMENTOS E MATERIAL PERMANENTE		4.4.90.52.00	10.000,00			
MANUTENÇÃO DAS ATIVIDADES DA SECRETARIA DE GOVERNO	04.122.0011.2008.0000						168.000,00
3	DESPEAS CORREN					168.000,00	
1	PESSOAL E ENCARGOS SOCIAIS				82.000,00		
	CONTRATAÇÃO POR TEMPO DETERMINADO		3.1.90.04.00	5.000,00			
	Outros Benefícios Previdenciários do servidor ou do militar		3.1.90.05.00	1.000,00			
	VENCIMENTOS E VANTAGENS FIXAS - PESSOAL CIVIL		3.1.90.11.00	65.000,00			
	OBRIGAÇÕES PATRONAIS		3.1.90.13.00	2.000,00			
	OUTRAS DESPESAS VARIÁVEIS - PESSOAL CIVIL		3.1.90.16.00	2.000,00			
	INDENIZAÇÕES E RESTITUIÇÕES TRABALHISTAS		3.1.90.94.00	1.000,00			
	OBRIGAÇÕES PATRONAIS - INTRA-ORÇAMENTÁRIO		3.1.91.13.00	6.000,00			
3	OUTRAS DESPESAS CORRENTES				86.000,00		
	CONTRATAÇÃO POR TEMPO DETERMINADO - PESSOAL CIVIL		3.3.90.04.00	1.000,00			
	DIÁRIAS - CIVIL		3.3.90.14.00	2.000,00			
	MATERIAL DE CONSUMO		3.3.90.30.00	25.000,00			
	PREMIAÇÕES CULTURAIS, ARTÍSTICAS, CIENTÍFICAS, DESPORTI		3.3.90.31.00	2.000,00			
	OUTROS SERVIÇOS DE TERCEIROS - PESSOA FÍSICA		3.3.90.36.00	34.000,00			
	OUTROS SERVIÇOS DE TERCEIROS - PESSOA JURÍDICA		3.3.90.39.00	20.000,00			
	DESPESAS DE EXERCÍCIOS ANTERIORES		3.3.90.92.00	2.000,00			
MANUTENÇÃO DAS ATIVIDADES DA CONTROLADORIA	04.122.0011.2009.0000						48.000,00
3	DESPEAS CORREN					48.000,00	
1	PESSOAL E ENCARGOS SOCIAIS				15.000,00		
	CONTRATAÇÃO POR TEMPO DETERMINADO		3.1.90.04.00	5.000,00			
	Outros Benefícios Previdenciários do servidor ou do militar		3.1.90.05.00	1.000,00			
	VENCIMENTOS E VANTAGENS FIXAS - PESSOAL CIVIL		3.1.90.11.00	5.000,00			
	OBRIGAÇÕES PATRONAIS		3.1.90.13.00	1.000,00			
	OUTRAS DESPESAS VARIÁVEIS - PESSOAL CIVIL		3.1.90.16.00	1.000,00			
	INDENIZAÇÕES E RESTITUIÇÕES TRABALHISTAS		3.1.90.94.00	1.000,00			
	OBRIGAÇÕES PATRONAIS - INTRA-ORÇAMENTÁRIO		3.1.91.13.00	1.000,00			
3	OUTRAS DESPESAS CORRENTES				33.000,00		
	CONTRATAÇÃO POR TEMPO DETERMINADO - PESSOAL CIVIL		3.3.90.04.00	1.000,00			
	DIÁRIAS - CIVIL		3.3.90.14.00	5.000,00			
	MATERIAL DE CONSUMO		3.3.90.30.00	5.000,00			
	OUTROS SERVIÇOS DE TERCEIROS - PESSOA FÍSICA		3.3.90.36.00	5.000,00			
	OUTROS SERVIÇOS DE TERCEIROS - PESSOA JURÍDICA		3.3.90.39.00	5.000,00			
	DESPESAS DE EXERCÍCIOS ANTERIORES		3.3.90.92.00	12.000,00			
TOTAL							226.000,00

**PREFEITURA DO MUNICÍPIO DE TUPARETAMA**

Av. Central, SN - CNPJ:11358124/0001-60

TUPARETAMA

Orçamento Programa - Exercício de 2020

Page 5

QUADRO AUXILIAR DE DETALHAMENTO DA DESPESA

Lei: 447, Data: 16/12/2019

ORGÃO 04 SECRETARIA DE FINANÇAS
 UNIDADE 01 SECRETARIA DE FINANÇAS
 SUB UNIDADE 00 SECRETARIA DE FINANÇAS

Aplicação Programada	Proj/Ativ	Finalidade F.R. - C.A.	Categoria	Detalhada	Total Grupo	Total Categ.	Total Func.
PAGAMENTO DE JUROS DA DÍVIDA POR CONTRATO	04.123.0013.0001.0000						8.000,00
3 DESPESAS CORREN						8.000,00	
2 JUROS E ENCARGOS DA DÍVIDA					8.000,00		
JUROS SOBRE A DÍVIDA POR CONTRATO			3.2.90.21.00	5.000,00			
OUTROS ENCARGOS SOBRE A DÍVIDA POR CONTRATO			3.2.90.22.00	3.000,00			
AMORTIZAÇÃO DA DÍVIDA FUNDADA DO MUNICÍPIO	04.123.0013.0002.0000						300.000,00
4 DESPESAS DE CAPIT						300.000,00	
6 AMORTIZAÇÃO DA DÍVIDA					300.000,00		
PRINCIPAL DA DÍVIDA CONTRATUAL RESGATADA			4.6.90.71.00	300.000,00			
AQUISIÇÃO DE VEÍCULOS, MÓVEIS E EQUIPAMENTOS	04.123.0013.1005.0000						8.000,00
4 DESPESAS DE CAPIT						8.000,00	
4 INVESTIMENTOS					8.000,00		
EQUIPAMENTOS E MATERIAL PERMANENTE			4.4.90.52.00	8.000,00			
MANUTENÇÃO DAS ATIVIDADES DA SECRETARIA DE FINANÇAS	04.123.0013.2010.0000						894.000,00
3 DESPESAS CORREN						894.000,00	
1 PESSOAL E ENCARGOS SOCIAIS					587.000,00		
CONTRATAÇÃO POR TEMPO DETERMINADO			3.1.90.04.00	10.000,00			
Outros Benefícios Previdenciários do servidor ou do militar			3.1.90.05.00	5.000,00			
VENCIMENTOS E VANTAGENS FIXAS - PESSOAL CIVIL			3.1.90.11.00	110.000,00			
OBRIGAÇÕES PATRONAIS			3.1.90.13.00	215.000,00			
OUTRAS DESPESAS VARIÁVEIS - PESSOAL CIVIL			3.1.90.16.00	2.000,00			
SENTENÇAS JUDICIAIS			3.1.90.91.00	30.000,00			
DESPESAS DE EXERCÍCIOS ANTERIORES			3.1.90.92.00	5.000,00			
INDENIZAÇÕES E RESTITUIÇÕES TRABALHISTAS			3.1.90.94.00	30.000,00			
OBRIGAÇÕES PATRONAIS - INTRA-ORÇAMENTÁRIO			3.1.91.13.00	180.000,00			
3 OUTRAS DESPESAS CORRENTES					307.000,00		
CONTRATAÇÃO POR TEMPO DETERMINADO - PESSOAL CIVIL			3.3.90.04.00	2.000,00			
DIÁRIAS - CIVIL			3.3.90.14.00	15.000,00			
MATERIAL DE CONSUMO			3.3.90.30.00	25.000,00			
PREMIAÇÕES CULTURAIS, ARTÍSTICAS, CIENTÍFICAS, DESPORTI			3.3.90.31.00	10.000,00			
SERVIÇOS DE CONSULTORIA			3.3.90.35.00	80.000,00			
OUTROS SERVIÇOS DE TERCEIROS - PESSOA FÍSICA			3.3.90.36.00	10.000,00			
OUTROS SERVIÇOS DE TERCEIROS - PESSOA JURÍDICA			3.3.90.39.00	150.000,00			
DESPESAS DE EXERCÍCIOS ANTERIORES			3.3.90.92.00	5.000,00			
INDENIZAÇÕES E RESTITUIÇÕES			3.3.90.93.00	10.000,00			
DISPÊNDIO COM O PASEP	04.123.0013.2011.0000						200.000,00
3 DESPESAS CORREN						200.000,00	
3 OUTRAS DESPESAS CORRENTES					200.000,00		
OBRIGAÇÕES TRIBUTARIAS E CONTRIBUTIVAS			3.3.90.47.00	200.000,00			
RESERVA DE CONTIGÊNCIA	99.999.0999.9999.0000						302.000,00
9 RESERVA DE CONTIN						302.000,00	
9 RESERVA DE CONTINGÊNCIA					302.000,00		
RESERVA DE CONTINGÊNCIA			9.9.99.99.00	302.000,00			
TOTAL							1.712.000,00



PREFEITURA DO MUNICÍPIO DE TUPARETAMA

Av. Central, SN - CNPJ: 11358124/0001-60

Orçamento Programa - Exercício de 2020

Page 6

QUADRO AUXILIAR DE DETALHAMENTO DA DESPESA

Lei: 447, Data: 16/12/2019

ORGÃO 05 SECRETARIA DE EDUCAÇÃO
UNIDADE 01 SECRETARIA DE EDUCAÇÃO
SUB UNIDADE 00 SECRETARIA DE EDUCAÇÃO

Aplicação Programada	Proj/Ativ	Finalidade F.R. - C.A.	Categoria	Detalhada	Total Grupo	Total Categ.	Total Func.
CONSTRUÇÃO, REFORMA E/OU AMPLIAÇÃO DA SEC. EDUCAÇÃO	12.122.0015.1006.0000						15.000,00
4 DESPESAS DE CAPIT						15.000,00	
4 INVESTIMENTOS					15.000,00		
OBRAS E INSTALAÇÕES			4.4.90.51.00	15.000,00			
AQUISIÇÃO DE VEÍCULOS, MÓVEIS E OUTROS EQUIPAMENTOS PARA SECRETARIA DE EDUCAÇÃO	12.122.0015.1070.0000						25.000,00
4 DESPESAS DE CAPIT						25.000,00	
4 INVESTIMENTOS					25.000,00		
EQUIPAMENTOS E MATERIAL PERMANENTE			4.4.90.52.00	25.000,00			
MANUTENÇÃO DAS ATIVIDADES DA SECRETARIA DE EDUCAÇÃO	12.122.0015.2012.0000						410.000,00
3 DESPESAS CORREN'						410.000,00	
1 PESSOAL E ENCARGOS SOCIAIS					86.000,00		
CONTRATAÇÃO POR TEMPO DETERMINADO			3.1.90.04.00	25.000,00			
Outros Benefícios Previdenciários do servidor ou do militar			3.1.90.05.00	5.000,00			
VENCIMENTOS E VANTAGENS FIXAS - PESSOAL CIVIL			3.1.90.11.00	35.000,00			
OBRIGAÇÕES PATRONAIS			3.1.90.13.00	4.000,00			
OUTRAS DESPESAS VARIÁVEIS - PESSOAL CIVIL			3.1.90.16.00	2.000,00			
INDENIZAÇÕES E RESTITUIÇÕES TRABALHISTAS			3.1.90.94.00	5.000,00			
OBRIGAÇÕES PATRONAIS - INTRA-ORÇAMENTÁRIO			3.1.91.13.00	10.000,00			
3 OUTRAS DESPESAS CORRENTES					324.000,00		
CONTRATAÇÃO POR TEMPO DETERMINADO - PESSOAL CIVIL			3.3.90.04.00	5.000,00			
DIÁRIAS - CIVIL			3.3.90.14.00	18.000,00			
MATERIAL DE CONSUMO			3.3.90.30.00	145.000,00			
PREMIAÇÕES CULTURAIS, ARTÍSTICAS, CIENTÍFICAS, DESPORTI			3.3.90.31.00	1.000,00			
PASSAGENS E DESPESAS COM LOCOMOÇÃO			3.3.90.33.00	10.000,00			
OUTROS SERVIÇOS DE TERCEIROS - PESSOA FÍSICA			3.3.90.36.00	70.000,00			
OUTROS SERVIÇOS DE TERCEIROS - PESSOA JURÍDICA			3.3.90.39.00	70.000,00			
DESPESAS DE EXERCÍCIOS ANTERIORES			3.3.90.92.00	5.000,00			
MANUTENÇÃO DO CONSELHO DE EDUCAÇÃO	12.122.0015.2013.0000						15.000,00
3 DESPESAS CORREN'						15.000,00	
3 OUTRAS DESPESAS CORRENTES					15.000,00		
MATERIAL DE CONSUMO			3.3.90.30.00	5.000,00			
OUTROS SERVIÇOS DE TERCEIROS - PESSOA FÍSICA			3.3.90.36.00	5.000,00			
OUTROS SERVIÇOS DE TERCEIROS - PESSOA JURÍDICA			3.3.90.39.00	5.000,00			
REALIZAÇÃO DE EVENTOS, DATAS COMEMORATIVAS E DEMAIS EVENTOS DA SECRETARIA DE EDUCAÇÃO	12.122.0015.2024.0000						8.000,00
3 DESPESAS CORREN'						8.000,00	
3 OUTRAS DESPESAS CORRENTES					8.000,00		
MATERIAL DE CONSUMO			3.3.90.30.00	2.000,00			
Material, Bem ou Serviço para Distribuição Gratuita			3.3.90.32.00	2.000,00			
OUTROS SERVIÇOS DE TERCEIROS - PESSOA FÍSICA			3.3.90.36.00	2.000,00			
OUTROS SERVIÇOS DE TERCEIROS - PESSOA JURÍDICA			3.3.90.39.00	2.000,00			
MANUTENÇÃO DO PROGRAMA MERENDA ESCOLAR - PNAE E REC. PRÓPRIOS	12.306.0016.2015.0000						620.000,00
3 DESPESAS CORREN'						620.000,00	
3 OUTRAS DESPESAS CORRENTES					620.000,00		
MATERIAL DE CONSUMO			3.3.90.30.00	50.000,00			
MATERIAL DE CONSUMO			3.3.90.30.00	565.000,00			
OUTROS SERVIÇOS DE TERCEIROS - PESSOA FÍSICA			3.3.90.36.00	5.000,00			

QUADRO AUXILIAR DE DETALHAMENTO DA DESPESA

Lei: 447, Data: 16/12/2019

ORGÃO 05 SECRETARIA DE EDUCAÇÃO
 UNIDADE 01 SECRETARIA DE EDUCAÇÃO
 SUB UNIDADE 00 SECRETARIA DE EDUCAÇÃO

Aplicação Programada	Proj/Ativ	Finalidade	Categoria	Detalhada	Total Grupo	Total Categ.	Total Func.
		F.R. - C.A.					
AQUISIÇÃO DE ÔNIBUS TRANSPORTE ESCOLAR - CONVÊNIO FNDE	12.361.0008.1009.0000						50.000,00
4 DESPESAS DE CAPIT						50.000,00	
4 INVESTIMENTOS					50.000,00		
EQUIPAMENTOS E MATERIAL PERMANENTE			4.4.90.52.00	50.000,00			
AQUISIÇÃO DE VEÍCULO, MÓVEIS E EQUIPAMENTOS DIVERSOS - FNDE	12.361.0008.1097.0000						50.000,00
4 DESPESAS DE CAPIT						50.000,00	
4 INVESTIMENTOS					50.000,00		
EQUIPAMENTOS E MATERIAL PERMANENTE			4.4.90.52.00	50.000,00			
CONSTRUÇÃO, REFORMA E AMPLIAÇÃO DE DIVERSAS ESCOLAS - FNDE	12.361.0008.1098.0000						50.000,00
4 DESPESAS DE CAPIT						50.000,00	
4 INVESTIMENTOS					50.000,00		
OBRAS E INSTALAÇÕES			4.4.90.51.00	50.000,00			
MANUTENÇÃO DAS ATIVIDADES DO SALÁRIO EDUCAÇÃO - FNDE	12.361.0008.2014.0000						398.000,00
3 DESPESAS CORREN'						398.000,00	
3 OUTRAS DESPESAS CORRENTES					398.000,00		
CONTRATAÇÃO POR TEMPO DETERMINADO - PESSOAL CIVIL			3.3.90.04.00	2.000,00			
MATERIAL DE CONSUMO			3.3.90.30.00	100.000,00			
Material, Bem ou Serviço para Distribuição Gratuita			3.3.90.32.00	10.000,00			
OUTROS SERVIÇOS DE TERCEIROS - PESSOA FÍSICA			3.3.90.36.00	6.000,00			
OUTROS SERVIÇOS DE TERCEIROS - PESSOA JURÍDICA			3.3.90.39.00	280.000,00			
MANUTENÇÃO DAS CANTINAS DAS ESCOLAS DA REDE MUNICIPAL DE ENSINO	12.361.0008.2025.0000						12.000,00
3 DESPESAS CORREN'						9.000,00	
3 OUTRAS DESPESAS CORRENTES					9.000,00		
MATERIAL DE CONSUMO			3.3.90.30.00	3.000,00			
OUTROS SERVIÇOS DE TERCEIROS - PESSOA FÍSICA			3.3.90.36.00	3.000,00			
OUTROS SERVIÇOS DE TERCEIROS - PESSOA JURÍDICA			3.3.90.39.00	3.000,00			
4 DESPESAS DE CAPIT						3.000,00	
4 INVESTIMENTOS					3.000,00		
EQUIPAMENTOS E MATERIAL PERMANENTE			4.4.90.52.00	3.000,00			
MANUTENÇÃO DO TRANSPORTE ESCOLAR - RECURSOS PRÓPRIOS	12.361.0008.2305.0000						153.000,00
3 DESPESAS CORREN'						153.000,00	
3 OUTRAS DESPESAS CORRENTES					153.000,00		
OUTROS SERVIÇOS DE TERCEIROS - PESSOA FÍSICA			3.3.90.36.00	3.000,00			
OUTROS SERVIÇOS DE TERCEIROS - PESSOA JURÍDICA			3.3.90.39.00	150.000,00			
CONSTRUÇÃO, REFORMA E/OU AMPLIAÇÃO DE UNIDADES DO ENSINO FUNDAMENTAL	12.361.0014.1007.0000						500.000,00
4 DESPESAS DE CAPIT						500.000,00	
4 INVESTIMENTOS					500.000,00		
OBRAS E INSTALAÇÕES			4.4.90.51.00	500.000,00			
AQUISIÇÃO DE TERRENOS PARA CONSTRUÇÃO DE UNIDADES DO ENSINO FUNDAMENTAL	12.361.0014.1099.0000						400.000,00
4 DESPESAS DE CAPIT						400.000,00	



**PREFEITURA DO MUNICÍPIO DE TUPARETAMA**

Av. Central, SN - CNPJ:11358124/0001-60

TUPARETAMA

Orçamento Programa - Exercício de 2020

Page 8

QUADRO AUXILIAR DE DETALHAMENTO DA DESPESA

Lei: 447, Data: 16/12/2019

ORGÃO 05 SECRETARIA DE EDUCAÇÃO
 UNIDADE 01 SECRETARIA DE EDUCAÇÃO
 SUB UNIDADE 00 SECRETARIA DE EDUCAÇÃO

Aplicação Programada	Proj/Ativ	Finalidade	Categoria	Detalhada	Total Grupo	Total Categ.	Total Func.
		F.R. - C.A.					
AQUISIÇÃO DE TERRENOS PARA CONSTRUÇÃO DE UNIDADES DO ENSINO FUNDAMENTAL	12.361.0014.1099.0000						400.000,00
4 DESPESAS DE CAPIT						400.000,00	
4 INVESTIMENTOS					400.000,00		
AQUISIÇÃO DE IMÓVEIS			4.4.90.61.00	400.000,00			
MANUTENÇÃO DAS ATIVIDADES DO ENSINO FUNDAMENTAL	12.361.0014.2016.0000						102.000,00
3 DESPESAS CORREN						102.000,00	
3 OUTRAS DESPESAS CORRENTES					102.000,00		
MATERIAL DE CONSUMO			3.3.90.30.00	20.000,00			
PREMIAÇÕES CULTURAIS, ARTÍSTICAS, CIENTÍFICAS, DESPORTI			3.3.90.31.00	2.000,00			
OUTROS SERVIÇOS DE TERCEIROS - PESSOA FÍSICA			3.3.90.36.00	40.000,00			
OUTROS SERVIÇOS DE TERCEIROS - PESSOA JURÍDICA			3.3.90.39.00	40.000,00			
MANUTENÇÃO DO PDDE - FNDE	12.361.0017.2017.0000						20.000,00
3 DESPESAS CORREN						20.000,00	
3 OUTRAS DESPESAS CORRENTES					20.000,00		
MATERIAL DE CONSUMO			3.3.90.30.00	10.000,00			
Material, Bem ou Serviço para Distribuição Gratuita			3.3.90.32.00	10.000,00			
PNATE - MANUTENÇÃO DO PROGRAMA DE TRANSPORTE ESCOLAR	12.361.0018.2018.0000						210.000,00
3 DESPESAS CORREN						210.000,00	
3 OUTRAS DESPESAS CORRENTES					210.000,00		
OUTROS SERVIÇOS DE TERCEIROS - PESSOA FÍSICA			3.3.90.36.00	10.000,00			
OUTROS SERVIÇOS DE TERCEIROS - PESSOA FÍSICA			3.3.90.36.00	10.000,00			
OUTROS SERVIÇOS DE TERCEIROS - PESSOA JURÍDICA			3.3.90.39.00	80.000,00			
OUTROS SERVIÇOS DE TERCEIROS - PESSOA JURÍDICA			3.3.90.39.00	110.000,00			
MANUTENÇÃO DO PROGRAMA A CAMINHO DA ESCOLA	12.361.0018.2019.0000						100.000,00
3 DESPESAS CORREN						100.000,00	
3 OUTRAS DESPESAS CORRENTES					100.000,00		
OUTROS SERVIÇOS DE TERCEIROS - PESSOA FÍSICA			3.3.90.36.00	20.000,00			
OUTROS SERVIÇOS DE TERCEIROS - PESSOA FÍSICA			3.3.90.36.00	10.000,00			
OUTROS SERVIÇOS DE TERCEIROS - PESSOA JURÍDICA			3.3.90.39.00	10.000,00			
OUTROS SERVIÇOS DE TERCEIROS - PESSOA JURÍDICA			3.3.90.39.00	60.000,00			
REEQUIPAMENTO DIDÁTICO PEDAGÓGICO	12.361.0019.2020.0000						80.000,00
3 DESPESAS CORREN						80.000,00	
3 OUTRAS DESPESAS CORRENTES					80.000,00		
Material, Bem ou Serviço para Distribuição Gratuita			3.3.90.32.00	80.000,00			
MANUTENÇÃO DO TRANSPORTE UNIVERSITÁRIO	12.364.0018.2021.0000						65.000,00
3 DESPESAS CORREN						65.000,00	
3 OUTRAS DESPESAS CORRENTES					65.000,00		
OUTROS SERVIÇOS DE TERCEIROS - PESSOA FÍSICA			3.3.90.36.00	20.000,00			
OUTROS SERVIÇOS DE TERCEIROS - PESSOA JURÍDICA			3.3.90.39.00	45.000,00			
AQUISIÇÃO DE VEÍCULOS, MÓVEIS E EQUIPAMENTOS DIVERSOS PARA O ENSINO INFANTIL	12.365.0008.1016.0000						15.000,00
4 DESPESAS DE CAPIT						15.000,00	
4 INVESTIMENTOS					15.000,00		
EQUIPAMENTOS E MATERIAL PERMANENTE			4.4.90.52.00	15.000,00			



PREFEITURA DO MUNICÍPIO DE TUPARETAMA

Av. Central, SN - CNPJ:11358124/0001-60

Orçamento Programa - Exercício de 2020

Page 9

QUADRO AUXILIAR DE DETALHAMENTO DA DESPESA

Lei: 447, Data: 16/12/2019

ORGÃO 05 SECRETARIA DE EDUCAÇÃO
UNIDADE 01 SECRETARIA DE EDUCAÇÃO
SUB UNIDADE 00 SECRETARIA DE EDUCAÇÃO

Aplicação Programada	Proj/Ativ	Finalidade	Categoria	Detalhada	Total Grupo	Total Categ.	Total Func.
			F.R. - C.A.				
MANUTENÇÃO DO PROGRAMA PROJovem CAMPO - SABERES DA TERRA - FNDE	12.365.0008.2300.0000						51.000,00
3	DESPESAS CORREN					51.000,00	
1	PESSOAL E ENCARGOS SOCIAIS				33.000,00		
	CONTRATAÇÃO POR TEMPO DETERMINADO		3.1.90.04.00	10.000,00			
	Outros Benefícios Previdenciários do servidor ou do militar		3.1.90.05.00	2.000,00			
	VENCIMENTOS E VANTAGENS FIXAS - PESSOAL CIVIL		3.1.90.11.00	10.000,00			
	OBRIGAÇÕES PATRONAIS		3.1.90.13.00	3.000,00			
	OUTRAS DESPESAS VARIÁVEIS - PESSOAL CIVIL		3.1.90.16.00	2.000,00			
	INDENIZAÇÕES E RESTITUIÇÕES TRABALHISTAS		3.1.90.94.00	1.000,00			
	OBRIGAÇÕES PATRONAIS - INTRA-ORÇAMENTÁRIO		3.1.91.13.00	5.000,00			
3	OUTRAS DESPESAS CORRENTES				18.000,00		
	DIÁRIAS - CIVIL		3.3.90.14.00	2.000,00			
	MATERIAL DE CONSUMO		3.3.90.30.00	5.000,00			
	Material, Bem ou Serviço para Distribuição Gratuita		3.3.90.32.00	4.000,00			
	OUTROS SERVIÇOS DE TERCEIROS - PESSOA FÍSICA		3.3.90.36.00	5.000,00			
	OUTROS SERVIÇOS DE TERCEIROS - PESSOA JURÍDICA		3.3.90.39.00	2.000,00			
MANUTENÇÃO DO PROGRAMA BRASIL CARINHOSO - FNDE	12.365.0008.2302.0000						49.000,00
3	DESPESAS CORREN					49.000,00	
1	PESSOAL E ENCARGOS SOCIAIS				24.000,00		
	CONTRATAÇÃO POR TEMPO DETERMINADO		3.1.90.04.00	10.000,00			
	VENCIMENTOS E VANTAGENS FIXAS - PESSOAL CIVIL		3.1.90.11.00	10.000,00			
	OBRIGAÇÕES PATRONAIS		3.1.90.13.00	2.000,00			
	INDENIZAÇÕES E RESTITUIÇÕES TRABALHISTAS		3.1.90.94.00	2.000,00			
3	OUTRAS DESPESAS CORRENTES				25.000,00		
	MATERIAL DE CONSUMO		3.3.90.30.00	10.000,00			
	OUTROS SERVIÇOS DE TERCEIROS - PESSOA FÍSICA		3.3.90.36.00	5.000,00			
	OUTROS SERVIÇOS DE TERCEIROS - PESSOA JURÍDICA		3.3.90.39.00	10.000,00			
CONSTRUÇÃO, REFORMA E/OU AMPLIAÇÃO DE UNIDADES DE ENSINO INFANTIL	12.365.0014.1008.0000						10.000,00
4	DESPESAS DE CAPIT					10.000,00	
4	INVESTIMENTOS				10.000,00		
	OBRAS E INSTALAÇÕES		4.4.90.51.00	10.000,00			
AQUISIÇÃO DE VEÍCULOS, MÓVEIS E EQUIPAMENTOS DIVERSOS PARA O ENSINO INFANTIL	12.365.0014.1016.0000						5.000,00
4	DESPESAS DE CAPIT					5.000,00	
4	INVESTIMENTOS				5.000,00		
	EQUIPAMENTOS E MATERIAL PERMANENTE		4.4.90.52.00	5.000,00			
MANUTENÇÃO DE UNIDADE DO ENSINO INFANTIL	12.365.0014.2022.0000						52.000,00
3	DESPESAS CORREN					52.000,00	
3	OUTRAS DESPESAS CORRENTES				52.000,00		
	CONTRATAÇÃO POR TEMPO DETERMINADO - PESSOAL CIVIL		3.3.90.04.00	2.000,00			
	MATERIAL DE CONSUMO		3.3.90.30.00	30.000,00			
	OUTROS SERVIÇOS DE TERCEIROS - PESSOA FÍSICA		3.3.90.36.00	10.000,00			
	OUTROS SERVIÇOS DE TERCEIROS - PESSOA JURÍDICA		3.3.90.39.00	10.000,00			
AQUIS. E DISTRIBUIÇÃO DE MATERIAL DIDÁTICO	12.365.0015.2023.0000						35.000,00
3	DESPESAS CORREN					35.000,00	
3	OUTRAS DESPESAS CORRENTES				35.000,00		
	Material, Bem ou Serviço para Distribuição Gratuita		3.3.90.32.00	35.000,00			



PREFEITURA DO MUNICIPIO DE TUPARETAMA

Av. Central, SN - CNPJ 11358124/0001-60

Orçamento Programa - Exercício de 2020

Page 10

QUADRO AUXILIAR DE DETALHAMENTO DA DESPESA

Lei: 447, Data: 16/12/2019

ORGÃO 05 SECRETARIA DE EDUCAÇÃO
UNIDADE 01 SECRETARIA DE EDUCAÇÃO
SUB UNIDADE 00 SECRETARIA DE EDUCAÇÃO

Aplicacao Programada	Proj/Ativ	Finalidade	Categoria	Detalhada	TotalGrupo	Total Categ.	Total Func.
----------------------	-----------	------------	-----------	-----------	------------	--------------	-------------

F.R. - C.A.

TOTAL							3.500.000,00
-------	--	--	--	--	--	--	--------------

QUADRO AUXILIAR DE DETALHAMENTO DA DESPESA

ORGÃO 05 SECRETARIA DE EDUCAÇÃO
 UNIDADE 02 FUNDEB
 SUB UNIDADE 00 FUNDEB

Aplicação Programada	Proj/Ativ	Finalidade	Categoria	Detalhada	Total Grupo	Total Categ.	Total Func.
		F.R. - C.A.					
CONSTRUÇÃO, REFORMA E/OU AMPLIAÇÃO DE UNIDADES DO ENSINO FUNDAMENTAL	12.361.0040.1013.0000						90.000,00
4 DESPESAS DE CAPIT						90.000,00	
4 INVESTIMENTOS					90.000,00		
OBRAS E INSTALAÇÕES			4.4.90.51.00	90.000,00			
AQUISIÇÃO DE VEÍCULOS, MÓVEIS E EQUIPAMENTOS DIVERSOS P/O ENSINO FUNDAMENTAL	12.361.0040.1014.0000						100.000,00
4 DESPESAS DE CAPIT						100.000,00	
4 INVESTIMENTOS					100.000,00		
EQUIPAMENTOS E MATERIAL PERMANENTE			4.4.90.52.00	100.000,00			
MANUTENÇÃO DAS UNIDADES DO ENSINO FUNDAMENTAL	12.361.0040.2027.0000						37.000,00
3 DESPESAS CORREN						37.000,00	
3 OUTRAS DESPESAS CORRENTES					37.000,00		
CONTRATAÇÃO POR TEMPO DETERMINADO - PESSOAL CIVIL			3.3.90.04.00	2.000,00			
MATERIAL DE CONSUMO			3.3.90.30.00	10.000,00			
OUTROS SERVIÇOS DE TERCEIROS - PESSOA FÍSICA			3.3.90.36.00	10.000,00			
OUTROS SERVIÇOS DE TERCEIROS - PESSOA JURÍDICA			3.3.90.39.00	15.000,00			
GESTÃO DE PESSOAL DO FUNDEB 60% (FUNDAMENTAL)	12.361.0040.2028.0000						5.530.000,00
3 DESPESAS CORREN						5.530.000,00	
1 PESSOAL E ENCARGOS SOCIAIS					5.530.000,00		
CONTRATAÇÃO POR TEMPO DETERMINADO			3.1.90.04.00	590.000,00			
Outros Benefícios Previdenciários do servidor ou do militar			3.1.90.05.00	45.000,00			
VENCIMENTOS E VANTAGENS FIXAS - PESSOAL CIVIL			3.1.90.11.00	3.000.000,00			
OBRIGAÇÕES PATRONAIS			3.1.90.13.00	240.000,00			
OUTRAS DESPESAS VARIÁVEIS - PESSOAL CIVIL			3.1.90.16.00	25.000,00			
INDENIZAÇÕES E RESTITUIÇÕES TRABALHISTAS			3.1.90.94.00	400.000,00			
OBRIGAÇÕES PATRONAIS - INTRA-ORÇAMENTÁRIO			3.1.91.13.00	1.230.000,00			
MANUTENÇÃO DAS ATIVIDADES DO ENSINO FUNDAMENTAL - FUNDEB 40%	12.361.0040.2029.0000						1.455.000,00
3 DESPESAS CORREN						1.455.000,00	
1 PESSOAL E ENCARGOS SOCIAIS					1.395.000,00		
CONTRATAÇÃO POR TEMPO DETERMINADO			3.1.90.04.00	650.000,00			
Outros Benefícios Previdenciários do servidor ou do militar			3.1.90.05.00	5.000,00			
VENCIMENTOS E VANTAGENS FIXAS - PESSOAL CIVIL			3.1.90.11.00	280.000,00			
OBRIGAÇÕES PATRONAIS			3.1.90.13.00	160.000,00			
OUTRAS DESPESAS VARIÁVEIS - PESSOAL CIVIL			3.1.90.16.00	5.000,00			
INDENIZAÇÕES E RESTITUIÇÕES TRABALHISTAS			3.1.90.94.00	80.000,00			
OBRIGAÇÕES PATRONAIS - INTRA-ORÇAMENTÁRIO			3.1.91.13.00	215.000,00			
3 OUTRAS DESPESAS CORRENTES					60.000,00		
CONTRATAÇÃO POR TEMPO DETERMINADO - PESSOAL CIVIL			3.3.90.04.00	10.000,00			
DIÁRIAS - CIVIL			3.3.90.14.00	10.000,00			
MATERIAL DE CONSUMO			3.3.90.30.00	5.000,00			
OUTROS SERVIÇOS DE TERCEIROS - PESSOA FÍSICA			3.3.90.36.00	5.000,00			
OUTROS SERVIÇOS DE TERCEIROS - PESSOA JURÍDICA			3.3.90.39.00	25.000,00			
DESPESAS DE EXERCÍCIOS ANTERIORES			3.3.90.92.00	5.000,00			
CONSTRUÇÃO, REFORMA E/OU AMPLIAÇÃO DE UNIDADES DO ENSINO INFANTIL	12.365.0040.1015.0000						50.000,00
4 DESPESAS DE CAPIT						50.000,00	
4 INVESTIMENTOS					50.000,00		
OBRAS E INSTALAÇÕES			4.4.90.51.00	50.000,00			



**PREFEITURA DO MUNICÍPIO DE TUPARETAMA**

Av. Central, SN - CNPJ:11358124/0001-60

TUPARETAMA

Orçamento Programa - Exercício de 2020

Page 12

QUADRO AUXILIAR DE DETALHAMENTO DA DESPESA

Lei: 447, Data: 16/12/2019

ORGÃO 05 SECRETARIA DE EDUCAÇÃO
 UNIDADE 02 FUNDEB
 SUB UNIDADE 00 FUNDEB

Aplicação Programada	Proj/Ativ	Finalidade	Categoria	Detalhada	Total Grupo	Total Categ.	Total Func.
		F.R. - C.A.					
CONSTRUÇÃO, REFORMA E/OU AMPLIAÇÃO DE UNIDADES DO ENSINO INFANTIL	12.365.0040.1015.0000						50.000,00
AQUISIÇÃO DE VEÍCULOS, MÓVEIS E EQUIPAMENTOS DIVERSOS PARA O ENSINO INFANTIL	12.365.0040.1016.0000						50.000,00
4 DESPESAS DE CAPIT						50.000,00	
4 INVESTIMENTOS					50.000,00		
EQUIPAMENTOS E MATERIAL PERMANENTE			4.4.90.52.00	50.000,00			
GESTÃO DE PESSOAL DO FUNDEB 60% (INFANTIL)	12.365.0040.2030.0000						779.000,00
3 DESPESAS CORREN'						779.000,00	
1 PESSOAL E ENCARGOS SOCIAIS					779.000,00		
CONTRATAÇÃO POR TEMPO DETERMINADO			3.1.90.04.00	370.000,00			
Outros Benefícios Previdenciários do servidor ou do militar			3.1.90.05.00	10.000,00			
VENCIMENTOS E VANTAGENS FIXAS - PESSOAL CIVIL			3.1.90.11.00	340.000,00			
OBRIGAÇÕES PATRONAIS			3.1.90.13.00	5.000,00			
OUTRAS DESPESAS VARIÁVEIS - PESSOAL CIVIL			3.1.90.16.00	2.000,00			
INDENIZAÇÕES E RESTITUIÇÕES TRABALHISTAS			3.1.90.94.00	50.000,00			
OBRIGAÇÕES PATRONAIS - INTRA-ORÇAMENTÁRIO			3.1.91.13.00	2.000,00			
MANUTENÇÃO DAS ATIVIDADE DO FUNDEB 40% (INFANTIL)	12.365.0040.2031.0000						53.000,00
3 DESPESAS CORREN'						53.000,00	
1 PESSOAL E ENCARGOS SOCIAIS					17.000,00		
CONTRATAÇÃO POR TEMPO DETERMINADO			3.1.90.04.00	2.000,00			
Outros Benefícios Previdenciários do servidor ou do militar			3.1.90.05.00	2.000,00			
VENCIMENTOS E VANTAGENS FIXAS - PESSOAL CIVIL			3.1.90.11.00	5.000,00			
OBRIGAÇÕES PATRONAIS			3.1.90.13.00	2.000,00			
OUTRAS DESPESAS VARIÁVEIS - PESSOAL CIVIL			3.1.90.16.00	2.000,00			
INDENIZAÇÕES E RESTITUIÇÕES TRABALHISTAS			3.1.90.94.00	2.000,00			
OBRIGAÇÕES PATRONAIS - INTRA-ORÇAMENTÁRIO			3.1.91.13.00	2.000,00			
3 OUTRAS DESPESAS CORRENTES					36.000,00		
CONTRATAÇÃO POR TEMPO DETERMINADO - PESSOAL CIVIL			3.3.90.04.00	2.000,00			
DIÁRIAS - CIVIL			3.3.90.14.00	2.000,00			
MATERIAL DE CONSUMO			3.3.90.30.00	20.000,00			
OUTROS SERVIÇOS DE TERCEIROS - PESSOA FÍSICA			3.3.90.38.00	5.000,00			
OUTROS SERVIÇOS DE TERCEIROS - PESSOA JURÍDICA			3.3.90.39.00	5.000,00			
DESPESAS DE EXERCÍCIOS ANTERIORES			3.3.90.92.00	2.000,00			
GESTÃO DE PESSOAL DO FUNDEB 60% (EJA)	12.365.0040.2032.0000						18.000,00
3 DESPESAS CORREN'						18.000,00	
1 PESSOAL E ENCARGOS SOCIAIS					18.000,00		
CONTRATAÇÃO POR TEMPO DETERMINADO			3.1.90.04.00	5.000,00			
Outros Benefícios Previdenciários do servidor ou do militar			3.1.90.05.00	1.000,00			
VENCIMENTOS E VANTAGENS FIXAS - PESSOAL CIVIL			3.1.90.11.00	5.000,00			
OBRIGAÇÕES PATRONAIS			3.1.90.13.00	2.000,00			
OUTRAS DESPESAS VARIÁVEIS - PESSOAL CIVIL			3.1.90.16.00	2.000,00			
INDENIZAÇÕES E RESTITUIÇÕES TRABALHISTAS			3.1.90.94.00	1.000,00			
OBRIGAÇÕES PATRONAIS - INTRA-ORÇAMENTÁRIO			3.1.91.13.00	2.000,00			
MANUTENÇÃO DAS ATIVID. EDUCAÇÃO DE JOVENS E ADULTOS - FUNDEB 40%	12.366.0040.2033.0000						50.000,00
3 DESPESAS CORREN'						50.000,00	



PREFEITURA DO MUNICIPIO DE TUPARETAMA

Av. Central, SN - CNPJ:11358124/0001-60

Orçamento Programa - Exercício de 2020

Page 13

QUADRO AUXILIAR DE DETALHAMENTO DA DESPESA

Lei: 447, Data: 16/12/2019

ORGÃO 05 SECRETARIA DE EDUCAÇÃO
UNIDADE 02 FUNDEB
SUB UNIDADE 00 FUNDEB

Aplicação Programada	Proj/Ativ	Finalidade	Categoria	Detalhada	TotalGrupo	Total Categ.	Total Func.
		F.R. - C.A.					
MANUTENÇÃO DAS ATIVID. EDUCAÇÃO DE JOVENS E ADULTOS - FUNDEB 40%	12.366.0040.2033.0000						50.000,00
3	DESPESAS CORREN'					50.000,00	
1	PESSOAL E ENCARGOS SOCIAIS				31.000,00		
	CONTRATAÇÃO POR TEMPO DETERMINADO		3.1.90.04.00	10.000,00			
	Outros Benefícios Previdenciários do servidor ou do militar		3.1.90.05.00	2.000,00			
	VENCIMENTOS E VANTAGENS FIXAS - PESSOAL CIVIL		3.1.90.11.00	10.000,00			
	OBRIGAÇÕES PATRONAIS		3.1.90.13.00	4.000,00			
	OUTRAS DESPESAS VARIÁVEIS - PESSOAL CIVIL		3.1.90.16.00	2.000,00			
	INDENIZAÇÕES E RESTITUIÇÕES TRABALHISTAS		3.1.90.94.00	1.000,00			
	OBRIGAÇÕES PATRONAIS - INTRA-ORÇAMENTÁRIO		3.1.91.13.00	2.000,00			
3	OUTRAS DESPESAS CORRENTES				19.000,00		
	CONTRATAÇÃO POR TEMPO DETERMINADO - PESSOAL CIVIL		3.3.90.04.00	2.000,00			
	DIÁRIAS - CIVIL		3.3.90.14.00	2.000,00			
	MATERIAL DE CONSUMO		3.3.90.30.00	5.000,00			
	OUTROS SERVIÇOS DE TERCEIROS - PESSOA FÍSICA		3.3.90.36.00	5.000,00			
	OUTROS SERVIÇOS DE TERCEIROS - PESSOA JURÍDICA		3.3.90.39.00	5.000,00			
GESTÃO DE PESSOAL DA EDUCAÇÃO ESPECIAL	12.367.0040.2034.0000						31.000,00
3	DESPESAS CORREN'					31.000,00	
1	PESSOAL E ENCARGOS SOCIAIS				31.000,00		
	CONTRATAÇÃO POR TEMPO DETERMINADO		3.1.90.04.00	10.000,00			
	Outros Benefícios Previdenciários do servidor ou do militar		3.1.90.05.00	2.000,00			
	VENCIMENTOS E VANTAGENS FIXAS - PESSOAL CIVIL		3.1.90.11.00	10.000,00			
	OBRIGAÇÕES PATRONAIS		3.1.90.13.00	4.000,00			
	OUTRAS DESPESAS VARIÁVEIS - PESSOAL CIVIL		3.1.90.16.00	2.000,00			
	INDENIZAÇÕES E RESTITUIÇÕES TRABALHISTAS		3.1.90.94.00	1.000,00			
	OBRIGAÇÕES PATRONAIS - INTRA-ORÇAMENTÁRIO		3.1.91.13.00	2.000,00			
MANUTENÇÃO DAS ATIVIDADES DE EDUCAÇÃO ESPECIAL	12.367.0040.2035.0000						34.000,00
3	DESPESAS CORREN'					34.000,00	
3	OUTRAS DESPESAS CORRENTES				34.000,00		
	CONTRATAÇÃO POR TEMPO DETERMINADO - PESSOAL CIVIL		3.3.90.04.00	2.000,00			
	DIÁRIAS - CIVIL		3.3.90.14.00	2.000,00			
	MATERIAL DE CONSUMO		3.3.90.30.00	5.000,00			
	OUTROS SERVIÇOS DE TERCEIROS - PESSOA FÍSICA		3.3.90.36.00	15.000,00			
	OUTROS SERVIÇOS DE TERCEIROS - PESSOA JURÍDICA		3.3.90.39.00	10.000,00			
TOTAL							8.277.000,00

**PREFEITURA DO MUNICÍPIO DE TUPARETAMA**

Av. Central, SN - CNPJ:11358124/0001-60

TUPARETAMA

Orçamento Programa - Exercício de 2020

Page 14

QUADRO AUXILIAR DE DETALHAMENTO DA DESPESA

Lei: 447, Data: 16/12/2019

ORGÃO 06 SECRETARIA DE CULTURA, TURISMO E ESPORTE
 UNIDADE 01 SECRETARIA DE CULTURA, TURISMO E ESPORTE
 SUB UNIDADE 00 SECRETARIA DE CULTURA, TURISMO E ESPORTE

Aplicação Programada	Proj/Ativ	Finalidade F.R. - C.A.	Categoria	Detalhada	Total Grupo	Total Categ.	Total Func.
CONSTRUÇÃO, REFORMA E/OU AMPLIAÇÃO DE UNIDADES	13.392.0020.1017.0000						20.000,00
4 DESPESAS DE CAPIT						20.000,00	
4 INVESTIMENTOS					20.000,00		
OBRAS E INSTALAÇÕES			4.4.90.51.00	20.000,00			
AQUISIÇÃO DE VEÍCULOS, MÓVEIS E EQUIPAMENTOS DIVERSOS P/ SEC. DE CULTURA, TURISMO E ESPORTE	13.392.0020.1076.0000						5.000,00
4 DESPESAS DE CAPIT						5.000,00	
4 INVESTIMENTOS					5.000,00		
EQUIPAMENTOS E MATERIAL PERMANENTE			4.4.90.52.00	5.000,00			
MANUTENÇÃO DAS ATIVIDADES DA SEC DE CULTURA, TURISMO E ESPORTE	13.392.0020.2036.0000						402.000,00
3 DESPESAS CORREN'						402.000,00	
1 PESSOAL E ENCARGOS SOCIAIS					159.000,00		
CONTRATAÇÃO POR TEMPO DETERMINADO			3.1.90.04.00	30.000,00			
Outros Benefícios Previdenciários do servidor ou do militar			3.1.90.05.00	10.000,00			
VENCIMENTOS E VANTAGENS FIXAS - PESSOAL CIVIL			3.1.90.11.00	90.000,00			
OBRIGAÇÕES PATRONAIS			3.1.90.13.00	4.000,00			
OUTRAS DESPESAS VARIÁVEIS - PESSOAL CIVIL			3.1.90.16.00	5.000,00			
INDENIZAÇÕES E RESTITUIÇÕES TRABALHISTAS			3.1.90.94.00	5.000,00			
OBRIGAÇÕES PATRONAIS - INTRA-ORÇAMENTÁRIO			3.1.91.13.00	15.000,00			
3 OUTRAS DESPESAS CORRENTES					243.000,00		
CONTRATAÇÃO POR TEMPO DETERMINADO - PESSOAL CIVIL			3.3.90.04.00	2.000,00			
DIÁRIAS - CIVIL			3.3.90.14.00	5.000,00			
MATERIAL DE CONSUMO			3.3.90.30.00	75.000,00			
PREMIAÇÕES CULTURAIS, ARTÍSTICAS, CIENTÍFICAS, DESPORTI			3.3.90.31.00	2.000,00			
Material, Bem ou Serviço para Distribuição Gratuita			3.3.90.32.00	5.000,00			
PASSAGENS E DESPESAS COM LOCOMOÇÃO			3.3.90.33.00	2.000,00			
OUTROS SERVIÇOS DE TERCEIROS - PESSOA FÍSICA			3.3.90.35.00	95.000,00			
OUTROS SERVIÇOS DE TERCEIROS - PESSOA JURÍDICA			3.3.90.39.00	55.000,00			
DESPESAS DE EXERCÍCIOS ANTERIORES			3.3.90.92.00	2.000,00			
PROM. DE FESTIVIDADES FOLCLÓRICAS, CULTURAIS E DESPORTIVAS	13.392.0020.2037.0000						505.000,00
3 DESPESAS CORREN'						505.000,00	
3 OUTRAS DESPESAS CORRENTES					505.000,00		
CONTRATAÇÃO POR TEMPO DETERMINADO - PESSOAL CIVIL			3.3.90.04.00	5.000,00			
MATERIAL DE CONSUMO			3.3.90.30.00	15.000,00			
OUTROS SERVIÇOS DE TERCEIROS - PESSOA FÍSICA			3.3.90.35.00	70.000,00			
OUTROS SERVIÇOS DE TERCEIROS - PESSOA JURÍDICA			3.3.90.39.00	415.000,00			
CONSTRUÇÃO, REFORMA E/OU AMPLIAÇÃO DE QUADRA E CAMPOS	13.812.0020.1018.0000						50.000,00
4 DESPESAS DE CAPIT						50.000,00	
4 INVESTIMENTOS					50.000,00		
OBRAS E INSTALAÇÕES			4.4.90.51.00	50.000,00			
TOTAL							982.000,00



PREFEITURA DO MUNICÍPIO DE TUPARETAMA

Av. Central, SN - CNPJ: 11358124/0001-60

Orçamento Programa - Exercício de 2020

Page 15

QUADRO AUXILIAR DE DETALHAMENTO DA DESPESA

Lei: 447, Data: 16/12/2019

ORGÃO 08 SECRETARIA DE ASSISTÊNCIA SOCIAL
UNIDADE 01 SECRETARIA DE ASSISTÊNCIA SOCIAL
SUB UNIDADE 00 SECRETARIA DE ASSISTÊNCIA SOCIAL

Aplicação Programada	Proj/Ativ	Finalidade F.R. - C.A.	Categoria	Detalhada	TotalGrupo	Total Categ.	Total Func.
CONSTRUÇÃO, REFORMA E/OU AMPLIAÇÃO DA SEC. DE ASSISTÊNCIA SOCIAL	08.122.0028.1020.0000						10.000,00
4 DESPESAS DE CAPIT						10.000,00	
4 INVESTIMENTOS					10.000,00		
OBRAS E INSTALAÇÕES			4.4.90.51.00	10.000,00			
AQUISIÇÃO DE VEÍCULOS, MÓVEIS E EQUIPAMENTOS DIVERSOS	08.122.0028.1021.0000						10.000,00
4 DESPESAS DE CAPIT						10.000,00	
4 INVESTIMENTOS					10.000,00		
EQUIPAMENTOS E MATERIAL PERMANENTE			4.4.90.52.00	10.000,00			
MANUTENÇÃO DAS ATIVIDADES DA SEC. DE ASSISTÊNCIA SOCIAL	08.122.0028.2038.0000						102.000,00
3 DESPESAS CORREN'						102.000,00	
1 PESSOAL E ENCARGOS SOCIAIS					44.000,00		
CONTRATAÇÃO POR TEMPO DETERMINADO			3.1.90.04.00	6.000,00			
Outros Benefícios Previdenciários do servidor ou do militar			3.1.90.05.00	2.000,00			
VENCIMENTOS E VANTAGENS FIXAS - PESSOAL CIVIL			3.1.90.11.00	10.000,00			
OBRIGAÇÕES PATRONAIS			3.1.90.13.00	10.000,00			
OUTRAS DESPESAS VARIÁVEIS - PESSOAL CIVIL			3.1.90.16.00	5.000,00			
INDENIZAÇÕES E RESTITUIÇÕES TRABALHISTAS			3.1.90.94.00	1.000,00			
OBRIGAÇÕES PATRONAIS - INTRA-ORÇAMENTÁRIO			3.1.91.13.00	10.000,00			
3 OUTRAS DESPESAS CORRENTES					58.000,00		
CONTRATAÇÃO POR TEMPO DETERMINADO - PESSOAL CIVIL			3.3.90.04.00	2.000,00			
DIÁRIAS - CIVIL			3.3.90.14.00	12.000,00			
MATERIAL DE CONSUMO			3.3.90.30.00	15.000,00			
PREMIAÇÕES CULTURAIS, ARTÍSTICAS, CIENTÍFICAS, DESPORTI			3.3.90.31.00	2.000,00			
PASSAGENS E DESPESAS COM LOCOMOÇÃO			3.3.90.33.00	2.000,00			
OUTROS SERVIÇOS DE TERCEIROS - PESSOA FÍSICA			3.3.90.36.00	15.000,00			
OUTROS SERVIÇOS DE TERCEIROS - PESSOA JURÍDICA			3.3.90.39.00	10.000,00			
MANUTENÇÃO DAS ATIVIDADES DO CONSELHO TUTELAR	08.243.0041.2040.0000						6.000,00
3 DESPESAS CORREN'						6.000,00	
1 PESSOAL E ENCARGOS SOCIAIS					6.000,00		
Outros Benefícios Previdenciários do servidor ou do militar			3.1.90.05.00	5.000,00			
OUTRAS DESPESAS VARIÁVEIS - PESSOAL CIVIL			3.1.90.16.00	1.000,00			
TOTAL							128.000,00



TUPARETAMA

PREFEITURA DO MUNICÍPIO DE TUPARETAMA

Av. Central, SN - CNPJ:11358124/0001-60

Orçamento Programa - Exercício de 2020

Page 16

QUADRO AUXILIAR DE DETALHAMENTO DA DESPESA

Lei: 447, Data: 16/12/2019

ORGÃO 08 SECRETARIA DE ASSISTÊNCIA SOCIAL
UNIDADE 03 FUNDO MUNICIPAL DIREITOS CRIANÇA E ADOLESCENTE
SUB UNIDADE 00 FUNDO MUNICIPAL DIREITOS CRIANÇA E ADOLESCENTE

Aplicacao Programada	Proj/Ativ	Finalidade	Categoria	Detalhada	TotalGrupo	Total Categ.	Total Func.
MANUTENÇÃO DAS ATIVIDADES DO CONSELHO TUTELAR	08.243.0041.2040.0000	F.R. - C.A.					137.000,00
3	DESPESAS CORRENTE					137.000,00	
1	PESSOAL E ENCARGOS SOCIAIS				98.000,00		
	CONTRATAÇÃO POR TEMPO DETERMINADO		3.1.90.04.00	5.000,00			
	VENCIMENTOS E VANTAGENS FIXAS - PESSOAL CIVIL		3.1.90.11.00	75.000,00			
	OBRIGAÇÕES PATRONAIS		3.1.90.13.00	15.000,00			
	INDENIZAÇÕES E RESTITUIÇÕES TRABALHISTAS		3.1.90.94.00	1.000,00			
	OBRIGAÇÕES PATRONAIS - INTRA-ORÇAMENTÁRIO		3.1.91.13.00	2.000,00			
3	OUTRAS DESPESAS CORRENTES				39.000,00		
	CONTRATAÇÃO POR TEMPO DETERMINADO - PESSOAL CIVIL		3.3.90.04.00	2.000,00			
	DIÁRIAS - CIVIL		3.3.90.14.00	5.000,00			
	MATERIAL DE CONSUMO		3.3.90.30.00	10.000,00			
	PASSAGENS E DESPESAS COM LOCOMOÇÃO		3.3.90.33.00	2.000,00			
	OUTROS SERVIÇOS DE TERCEIROS - PESSOA FÍSICA		3.3.90.36.00	10.000,00			
	OUTROS SERVIÇOS DE TERCEIROS - PESSOA JURÍDICA		3.3.90.39.00	10.000,00			
TOTAL							137.000,00



PREFEITURA DO MUNICÍPIO DE TUPARETAMA

Av. Central, SN - CNPJ:11358124/0001-60

Orçamento Programa - Exercício de 2020

Page 17

QUADRO AUXILIAR DE DETALHAMENTO DA DESPESA

Lei: 447, Data: 16/12/2019

ORGÃO 09 SECRETARIA DE DESENVOLVIMENTO RURAL
UNIDADE 01 SECRETARIA DE DESENVOLVIMENTO RURAL
SUB UNIDADE 00 SECRETARIA DE DESENVOLVIMENTO RURAL

Aplicação Programada	Proj/Ativ	Finalidade F.R. - C.A.	Categoria	Detalhada	TotalGrupo	Total Categ.	Total Func.
MANUTENÇÃO DAS ATIVIDADES DE REFLORESTAMENTO	20.542.0047.2043.0000						12.000,00
3 DESPESAS CORREN						12.000,00	
3 OUTRAS DESPESAS CORRENTES					12.000,00		
Material, Bem ou Serviço para Distribuição Gratuita			3.3.90.32.00	12.000,00			
CONSTRUÇÃO, REFORMA E/OU AMPLIAÇÃO DE BARRAGENS, CISTERNAS, POÇOS E OUTROS	20.544.0035.1027.0000						80.000,00
4 DESPESAS DE CAPIT						80.000,00	
4 INVESTIMENTOS					80.000,00		
OBRAS E INSTALAÇÕES			4.4.90.51.00	80.000,00			
AQUISIÇÃO DE DESSANILIZADORES PARA AS COMUNIDADES RURAIS DO MUNICÍPIO	20.605.0035.1072.0000						5.000,00
4 DESPESAS DE CAPIT						5.000,00	
4 INVESTIMENTOS					5.000,00		
EQUIPAMENTOS E MATERIAL PERMANENTE			4.4.90.52.00	5.000,00			
CONSTRUÇÃO, REFORMA E/OU AMPLIAÇÃO DO SISTEMA DE ABASTECIMENTO DISTRITO SANTA RITA	20.605.0035.1073.0000						40.000,00
4 DESPESAS DE CAPIT						40.000,00	
4 INVESTIMENTOS					40.000,00		
OBRAS E INSTALAÇÕES			4.4.90.51.00	40.000,00			
AMPLIAÇÃO DO SISTEMA ABASTECIMENTO D'ÁGUA DA COMUNIDADE VILA DO CAJUEIRO	20.605.0035.1074.0000						20.000,00
4 DESPESAS DE CAPIT						20.000,00	
4 INVESTIMENTOS					20.000,00		
OBRAS E INSTALAÇÕES			4.4.90.51.00	20.000,00			
CONSTRUÇÃO DE SISTEMAS ADULTORES	20.608.0031.1023.0000						10.000,00
4 DESPESAS DE CAPIT						10.000,00	
4 INVESTIMENTOS					10.000,00		
OBRAS E INSTALAÇÕES			4.4.90.51.00	10.000,00			
AQUISIÇÃO DE VEÍCULOS, MÓVEIS E EQUIPAMENTOS DIVERSOS	20.608.0031.1024.0000						10.000,00
4 DESPESAS DE CAPIT						10.000,00	
4 INVESTIMENTOS					10.000,00		
EQUIPAMENTOS E MATERIAL PERMANENTE			4.4.90.52.00	10.000,00			
CONSTRUÇÃO DE BARRAGENS, CISTERNAS E OUTROS RESERVATÓRIOS	20.608.0031.1025.0000						10.000,00
4 DESPESAS DE CAPIT						10.000,00	
4 INVESTIMENTOS					10.000,00		
OBRAS E INSTALAÇÕES			4.4.90.51.00	10.000,00			
MANUTENÇÃO DAS ATIVIDADES DA SEC. DESENVOLVIMENTO RURAL	20.608.0031.2041.0000						227.000,00
3 DESPESAS CORREN						227.000,00	



PREFEITURA DO MUNICÍPIO DE TUPARETAMA

Av. Central, SN - CNPJ:11358124/0001-60

TUPARETAMA

Orçamento Programa - Exercício de 2020

Page 18

QUADRO AUXILIAR DE DETALHAMENTO DA DESPESA

Lei: 447, Data: 16/12/2019

ORGÃO 09 SECRETARIA DE DESENVOLVIMENTO RURAL
 UNIDADE 01 SECRETARIA DE DESENVOLVIMENTO RURAL
 SUB UNIDADE 00 SECRETARIA DE DESENVOLVIMENTO RURAL

Aplicação Programada	Proj/Ativ	Finalidade F.R. - C.A.	Categoria	Detalhada	TotalGrupo	Total Categ.	Total Func.
MANUTENÇÃO DAS ATIVIDADES DA SEC. DESENVOLVIMENTO RURAL	20.608.0031.2041.0000						227.000,00
3 DESPESAS CORRENTE						227.000,00	
1 PESSOAL E ENCARGOS SOCIAIS					103.000,00		
CONTRATAÇÃO POR TEMPO DETERMINADO			3.1.90.04.00	10.000,00			
Outros Benefícios Previdenciários do servidor ou do militar			3.1.90.05.00	5.000,00			
VENCIMENTOS E VANTAGENS FIXAS - PESSOAL CIVIL			3.1.90.11.00	60.000,00			
OBRIGAÇÕES PATRONAIS			3.1.90.13.00	3.000,00			
OUTRAS DESPESAS VARIÁVEIS - PESSOAL CIVIL			3.1.90.16.00	1.000,00			
INDENIZAÇÕES E RESTITUIÇÕES TRABALHISTAS			3.1.90.94.00	10.000,00			
OBRIGAÇÕES PATRONAIS - INTRA-ORÇAMENTÁRIO			3.1.91.13.00	14.000,00			
3 OUTRAS DESPESAS CORRENTES					124.000,00		
CONTRATAÇÃO POR TEMPO DETERMINADO - PESSOAL CIVIL			3.3.90.04.00	2.000,00			
DIÁRIAS - CIVIL			3.3.90.14.00	5.000,00			
MATERIAL DE CONSUMO			3.3.90.30.00	30.000,00			
PREMIAÇÕES CULTURAIS, ARTÍSTICAS, CIENTÍFICAS, DESPORTI			3.3.90.31.00	2.000,00			
Material, Bem ou Serviço para Distribuição Gratuita			3.3.90.32.00	5.000,00			
OUTROS SERVIÇOS DE TERCEIROS - PESSOA FÍSICA			3.3.90.36.00	40.000,00			
OUTROS SERVIÇOS DE TERCEIROS - PESSOA JURÍDICA			3.3.90.39.00	40.000,00			
IMPLANTAÇÃO, REFORMA E/OU AMPLIAÇÃO DE CRIADOUROS COMUNITÁRIOS	20.608.0032.1026.0000						20.000,00
4 DESPESAS DE CAPITAL						20.000,00	
4 INVESTIMENTOS					20.000,00		
OBRAS E INSTALAÇÕES			4.4.90.51.00	20.000,00			
MANUTENÇÃO DE CRIADOUROS COMUNITÁRIOS	20.608.0032.2042.0000						9.000,00
3 DESPESAS CORRENTE						9.000,00	
3 OUTRAS DESPESAS CORRENTES					9.000,00		
MATERIAL DE CONSUMO			3.3.90.30.00	2.000,00			
OUTROS SERVIÇOS DE TERCEIROS - PESSOA FÍSICA			3.3.90.36.00	5.000,00			
OUTROS SERVIÇOS DE TERCEIROS - PESSOA JURÍDICA			3.3.90.39.00	2.000,00			
TOTAL							443.000,00



TUPARETAMA

PREFEITURA DO MUNICÍPIO DE TUPARETAMA

Av. Central, SN - CNPJ:11358124/0001-60

Orçamento Programa - Exercício de 2020

Page 19

QUADRO AUXILIAR DE DETALHAMENTO DA DESPESA

Lei: 447, Data: 16/12/2019

ORGÃO 10 SECRETARIA DE ADMINISTRAÇÃO
UNIDADE 01 SECRETARIA DE ADMINISTRAÇÃO
SUB UNIDADE 00 SECRETARIA DE ADMINISTRAÇÃO

Aplicação Programada	Proj/Ativ	Finalidade F.R. - C.A.	Categoria	Detalhada	Total Grupo	Total Categ.	Total Func.
AQUISIÇÃO DE VEÍCULOS, MÓVEIS E EQUIPAMENTOS DIVERSOS	04.122.0012.1028.0000						18.000,00
4	DESPESAS DE CAPIT					18.000,00	
4	INVESTIMENTOS				18.000,00		
	EQUIPAMENTOS E MATERIAL PERMANENTE		4.4.90.52.00	18.000,00			
MANUTENÇÃO DAS ATIVIDADES DA SECRETARIA DE ADMINISTRAÇÃO	04.122.0012.2044.0000						1.423.000,00
3	DESPESAS CORREN					1.373.000,00	
1	PESSOAL E ENCARGOS SOCIAIS				832.000,00		
	CONTRATAÇÃO POR TEMPO DETERMINADO		3.1.90.04.00	150.000,00			
	VENCIMENTOS E VANTAGENS FIXAS - PESSOAL CIVIL		3.1.90.11.00	300.000,00			
	OBRIGAÇÕES PATRONAIS		3.1.90.13.00	280.000,00			
	OUTRAS DESPESAS VARIÁVEIS - PESSOAL CIVIL		3.1.90.16.00	2.000,00			
	SENTENÇAS JUDICIAIS		3.1.90.91.00	5.000,00			
	DESPESAS DE EXERCÍCIOS ANTERIORES		3.1.90.92.00	5.000,00			
	INDENIZAÇÕES E RESTITUIÇÕES TRABALHISTAS		3.1.90.94.00	80.000,00			
	OBRIGAÇÕES PATRONAIS - INTRA-ORÇAMENTÁRIO		3.1.91.13.00	10.000,00			
3	OUTRAS DESPESAS CORRENTES				541.000,00		
	RATEIO PELA PARTICIPAÇÃO EM CONSÓRCIO PÚBLICO		3.3.71.70.00	30.000,00			
	CONTRATAÇÃO POR TEMPO DETERMINADO - PESSOAL CIVIL		3.3.90.04.00	5.000,00			
	DIÁRIAS - CIVIL		3.3.90.14.00	10.000,00			
	MATERIAL DE CONSUMO		3.3.90.30.00	20.000,00			
	PREMIAÇÕES CULTURAIS, ARTÍSTICAS, CIENTÍFICAS, DESPORTI		3.3.90.31.00	2.000,00			
	PASSAGENS E DESPESAS COM LOCOMOÇÃO		3.3.90.33.00	5.000,00			
	SERVIÇOS DE CONSULTORIA		3.3.90.35.00	10.000,00			
	OUTROS SERVIÇOS DE TERCEIROS - PESSOA FÍSICA		3.3.90.36.00	100.000,00			
	OUTROS SERVIÇOS DE TERCEIROS - PESSOA JURÍDICA		3.3.90.39.00	350.000,00			
	DESPESAS DE EXERCÍCIOS ANTERIORES		3.3.90.92.00	5.000,00			
	INDENIZAÇÕES E RESTITUIÇÕES		3.3.90.93.00	2.000,00			
	INDENIZAÇÕES E RESTITUIÇÕES		3.3.90.93.00	2.000,00			
4	DESPESAS DE CAPIT					50.000,00	
5	INVERSÕES FINANCEIRAS				50.000,00		
	AQUISIÇÃO DE IMÓVEIS		4.5.90.61.00	50.000,00			
MANUTENÇÃO E ABASTECIMENTO DA FROTA	04.122.0012.2045.0000						930.000,00
3	DESPESAS CORREN					930.000,00	
3	OUTRAS DESPESAS CORRENTES				930.000,00		
	MATERIAL DE CONSUMO		3.3.90.30.00	815.000,00			
	OUTROS SERVIÇOS DE TERCEIROS - PESSOA FÍSICA		3.3.90.36.00	50.000,00			
	OUTROS SERVIÇOS DE TERCEIROS - PESSOA JURÍDICA		3.3.90.39.00	65.000,00			
MANUTENÇÃO DOS SERVIÇOS DE INFORMÁTICA	04.122.0012.2046.0000						18.000,00
3	DESPESAS CORREN					18.000,00	
3	OUTRAS DESPESAS CORRENTES				18.000,00		
	MATERIAL DE CONSUMO		3.3.90.30.00	8.000,00			
	OUTROS SERVIÇOS DE TERCEIROS - PESSOA FÍSICA		3.3.90.36.00	5.000,00			
	OUTROS SERVIÇOS DE TERCEIROS - PESSOA JURÍDICA		3.3.90.39.00	5.000,00			
TELEFONIA, ÁGUA E ENERGIA ELÉTRICA	04.122.0012.2047.0000						375.000,00
3	DESPESAS CORREN					375.000,00	
3	OUTRAS DESPESAS CORRENTES				375.000,00		
	OUTROS SERVIÇOS DE TERCEIROS - PESSOA JURÍDICA		3.3.90.39.00	375.000,00			



PREFEITURA DO MUNICÍPIO DE TUPARETAMA

Av. Central, SN - CNPJ:11358124/0001-60

Orçamento Programa - Exercício de 2020

Page 20

QUADRO AUXILIAR DE DETALHAMENTO DA DESPESA

Lei: 447, Data: 16/12/2019

ORGÃO 10 SECRETARIA DE ADMINISTRAÇÃO
UNIDADE 01 SECRETARIA DE ADMINISTRAÇÃO
SUB UNIDADE 00 SECRETARIA DE ADMINISTRAÇÃO

Aplicacao Programada	Proj/Ativ	Finalidade F.R. - C.A.	Categoria	Detalhada	TotalGrupo	Total Categ.	Total Func.
TOTAL							2.764.000,00

QUADRO AUXILIAR DE DETALHAMENTO DA DESPESA

Lei: 447, Data: 16/12/2019

ORGÃO 11 SECRETARIA DE HABITAÇÃO, OBRAS E SERVIÇOS URBANOS
 UNIDADE 01 SECRETARIA DE HABITAÇÃO, OBRAS E SERVIÇOS URBANOS
 SUB UNIDADE 00 SECRETARIA DE HABITAÇÃO, OBRAS E SERVIÇOS URBANOS

Aplicacao Programada	Proj/Ativ	Finalidade F.R. - C.A.	Categoria	Detalhada	TotalGrupo	Total Categ.	Total Func.
CONSTRUÇÃO, REFORMA E/OU AMPLIAÇÃO DE CALÇAMENTOS E OUT/PAVIMENTAÇÕES	15.451.0033.1029.0000						50.000,00
4 DESPESAS DE CAPIT					50.000,00	50.000,00	
4 INVESTIMENTOS							
OBRAS E INSTALAÇÕES			4.4.90.51.00	50.000,00			
MANUTENÇÃO DOS PORTAIS DO MUNICÍPIO	15.451.0033.1030.0000						10.000,00
4 DESPESAS DE CAPIT					10.000,00	10.000,00	
4 INVESTIMENTOS							
OBRAS E INSTALAÇÕES			4.4.90.51.00	10.000,00			
CONSTRUÇÃO, REFORMA E/OU AMPLIAÇÃO DE PRAÇAS, PARQUES E JARDINS	15.451.0033.1031.0000						10.000,00
4 DESPESAS DE CAPIT					10.000,00	10.000,00	
4 INVESTIMENTOS							
OBRAS E INSTALAÇÕES			4.4.90.51.00	10.000,00			
CONSTRUÇÃO, REFORMA E/OU AMPLIAÇÃO DE CEMITÉRIOS	15.451.0033.1032.0000						10.000,00
4 DESPESAS DE CAPIT					10.000,00	10.000,00	
4 INVESTIMENTOS							
OBRAS E INSTALAÇÕES			4.4.90.51.00	10.000,00			
AQUISIÇÃO DE IMÓVEIS PARA DESAPROPRIAÇÃO	15.451.0033.1069.0000						10.000,00
4 DESPESAS DE CAPIT					10.000,00	10.000,00	
5 INVERSÕES FINANCEIRAS							
AQUISIÇÃO DE IMÓVEIS			4.5.90.61.00	10.000,00			
CONSTRUÇÃO, REFORMA E/OU AMPLIAÇÃO DE PRÉDIOS PÚBLICOS	15.451.0034.1034.0000						50.000,00
4 DESPESAS DE CAPIT					50.000,00	50.000,00	
4 INVESTIMENTOS							
OBRAS E INSTALAÇÕES			4.4.90.51.00	50.000,00			
CONSTRUÇÃO DO CENTRO ADMINISTRATIVO MUNICIPAL	15.451.0034.1094.0000						50.000,00
4 DESPESAS DE CAPIT					50.000,00	50.000,00	
4 INVESTIMENTOS							
OBRAS E INSTALAÇÕES			4.4.90.51.00	50.000,00			
AQUISIÇÃO DE VEÍCULOS, MÁQUINAS E EQUIPAMENTOS DIVERSOS	15.451.0038.1035.0000						5.000,00
4 DESPESAS DE CAPIT					5.000,00	5.000,00	
4 INVESTIMENTOS							
EQUIPAMENTOS E MATERIAL PERMANENTE			4.4.90.52.00	5.000,00			
MANUTENÇÃO DAS ATIVIDADES DA SEC. DE HABITAÇÃO, OBRAS E SERVIÇOS URBANOS	15.451.0038.2048.0000						1.254.000,00
3 DESPESAS CORREN						1.254.000,00	



**PREFEITURA DO MUNICÍPIO DE TUPARETAMA**

Av. Central, SN - CNPJ.11358124/0001-60

TUPARETAMA

Orçamento Programa - Exercício de 2020

Page 22

QUADRO AUXILIAR DE DETALHAMENTO DA DESPESA

Lei: 447, Data: 16/12/2019

ORGÃO 11 SECRETARIA DE HABITAÇÃO, OBRAS E SERVIÇOS URBANOS
 UNIDADE 01 SECRETARIA DE HABITAÇÃO, OBRAS E SERVIÇOS URBANOS
 SUB UNIDADE 00 SECRETARIA DE HABITAÇÃO, OBRAS E SERVIÇOS URBANOS

Aplicacao Programada	Proj/Ativ	Finalidade F.R. - C.A.	Categoria	Detalhada	TotalGrupo	Total Categ.	Total Func.
MANUTENÇÃO DAS ATIVIDADES DA SEC. DE HABITAÇÃO, OBRAS E SERVIÇOS URBANOS	15.451.0038.2048.0000						1.254.000,00
3 DESPESAS CORREN						1.254.000,00	
1 PESSOAL E ENCARGOS SOCIAIS					831.000,00		
CONTRATAÇÃO POR TEMPO DETERMINADO			3.1.90.04.00	540.000,00			
Outros Benefícios Previdenciários do servidor ou do militar			3.1.90.05.00	5.000,00			
VENCIMENTOS E VANTAGENS FIXAS - PESSOAL CIVIL			3.1.90.11.00	270.000,00			
OBRIGAÇÕES PATRONAIS			3.1.90.13.00	10.000,00			
OUTRAS DESPESAS VARIÁVEIS - PESSOAL CIVIL			3.1.90.16.00	1.000,00			
INDENIZAÇÕES E RESTITUIÇÕES TRABALHISTAS			3.1.90.94.00	2.000,00			
OBRIGAÇÕES PATRONAIS - INTRA-ORÇAMENTÁRIO			3.1.91.13.00	3.000,00			
3 OUTRAS DESPESAS CORRENTES					423.000,00		
CONTRATAÇÃO POR TEMPO DETERMINADO - PESSOAL CIVIL			3.3.90.04.00	2.000,00			
DIÁRIAS - CIVIL			3.3.90.14.00	35.000,00			
MATERIAL DE CONSUMO			3.3.90.30.00	130.000,00			
PREMIAÇÕES CULTURAIS, ARTÍSTICAS, CIENTÍFICAS, DESPORTI			3.3.90.31.00	2.000,00			
PASSAGENS E DESPESAS COM LOCOMOÇÃO			3.3.90.33.00	5.000,00			
OUTROS SERVIÇOS DE TERCEIROS - PESSOA FÍSICA			3.3.90.36.00	90.000,00			
OUTROS SERVIÇOS DE TERCEIROS - PESSOA JURÍDICA			3.3.90.39.00	150.000,00			
DESPESAS DE EXERCÍCIOS ANTERIORES			3.3.90.92.00	5.000,00			
INDENIZAÇÕES E RESTITUIÇÕES			3.3.90.93.00	2.000,00			
INDENIZAÇÃO PELA EXECUÇÃO DE TRABALHOS DE CAMPO			3.3.90.95.00	2.000,00			
MANUTENÇÃO DOS SERVIÇOS DE LIMPEZA PÚBLICA	15.452.0038.2049.0000					95.000,00	95.000,00
3 DESPESAS CORREN						95.000,00	
3 OUTRAS DESPESAS CORRENTES					95.000,00		
MATERIAL DE CONSUMO			3.3.90.30.00	10.000,00			
OUTROS SERVIÇOS DE TERCEIROS - PESSOA FÍSICA			3.3.90.36.00	80.000,00			
OUTROS SERVIÇOS DE TERCEIROS - PESSOA JURÍDICA			3.3.90.39.00	5.000,00			
MANUTENÇÃO E CONSERVAÇÃO DOS LEITOS DOS RIOS	15.541.0038.1036.0000						5.000,00
4 DESPESAS DE CAPIT						5.000,00	
4 INVESTIMENTOS					5.000,00		
OBRAS E INSTALAÇÕES			4.4.90.51.00	5.000,00			
CONSTRUÇÃO, REFORMA E/OU AMPLIAÇÃO DE MERCADOS, AÇOUGUES E MATADOUROS	15.605.0034.1037.0000						10.000,00
4 DESPESAS DE CAPIT						10.000,00	
4 INVESTIMENTOS					10.000,00		
OBRAS E INSTALAÇÕES			4.4.90.51.00	10.000,00			
CONSTRUÇÃO, REFORMA E/OU AMPLIAÇÃO DE ESTRADAS E VIAS DE ACESSO	15.782.0037.1038.0000						15.000,00
4 DESPESAS DE CAPIT						15.000,00	
4 INVESTIMENTOS					15.000,00		
OBRAS E INSTALAÇÕES			4.4.90.51.00	15.000,00			
MANUTENÇÃO E MELHORIAS DE VIAS URBANAS E RURAIS (CIDE)	15.782.0037.2050.0000						35.000,00
3 DESPESAS CORREN						35.000,00	
3 OUTRAS DESPESAS CORRENTES					35.000,00		
MATERIAL DE CONSUMO			3.3.90.30.00	5.000,00			
OUTROS SERVIÇOS DE TERCEIROS - PESSOA FÍSICA			3.3.90.36.00	20.000,00			
OUTROS SERVIÇOS DE TERCEIROS - PESSOA JURÍDICA			3.3.90.39.00	10.000,00			
CONSTRUÇÃO DE BANHEIROS POPULARES NA ZONA	17.512.0036.1039.0000						10.000,00



PREFEITURA DO MUNICÍPIO DE TUPARETAMA

Av. Central, SN - CNPJ.11358124/0001-60

Orçamento Programa - Exercício de 2020

Page 23

QUADRO AUXILIAR DE DETALHAMENTO DA DESPESA

Lei: 447, Data: 16/12/2019

ORGÃO 11 SECRETARIA DE HABITAÇÃO, OBRAS E SERVIÇOS URBANOS
UNIDADE 01 SECRETARIA DE HABITAÇÃO, OBRAS E SERVIÇOS URBANOS
SUB UNIDADE 00 SECRETARIA DE HABITAÇÃO, OBRAS E SERVIÇOS URBANOS

Aplicação Programada	Proj/Ativ	Finalidade F,R, - C,A,	Categoria	Detalhada	TotalGrupo	Total Categ.	Total Func.
RURAL - Recurso Próprio							
4 DESPESAS DE CAPIT						10.000,00	
4 INVESTIMENTOS					10.000,00		
OBRAS E INSTALAÇÕES			4.4.90.51.00	10.000,00			
CONSTRUÇÃO, REFORMA E/OU AMPLIAÇÃO DE SANITÁRIOS PÚBLICOS	17.512.0036.1040.0000						10.000,00
4 DESPESAS DE CAPIT						10.000,00	
4 INVESTIMENTOS					10.000,00		
OBRAS E INSTALAÇÕES			4.4.90.51.00	10.000,00			
CONSTRUÇÃO DE BANHEIROS POPULARES NA ZONA RURA - FUNASA	17.512.0036.1095.0000						150.000,00
4 DESPESAS DE CAPIT						150.000,00	
4 INVESTIMENTOS					150.000,00		
OBRAS E INSTALAÇÕES			4.4.90.51.00	150.000,00			
MANUTENÇÃO DE CANAIS, GALERIAS E ESGOTOS NO MUNICÍPIO	17.512.0036.2051.0000						70.000,00
3 DESPESAS CORREN						40.000,00	
3 OUTRAS DESPESAS CORRENTES					40.000,00		
MATERIAL DE CONSUMO			3.3.90.30.00	20.000,00			
OUTROS SERVIÇOS DE TERCEIROS - PESSOA FÍSICA			3.3.90.36.00	5.000,00			
OUTROS SERVIÇOS DE TERCEIROS - PESSOA JURÍDICA			3.3.90.39.00	15.000,00			
4 DESPESAS DE CAPIT						30.000,00	
4 INVESTIMENTOS					30.000,00		
OBRAS E INSTALAÇÕES			4.4.90.51.00	30.000,00			
EXPANSÃO DA REDE ELÉTRICA	25.752.0033.1041.0000						30.000,00
4 DESPESAS DE CAPIT						30.000,00	
4 INVESTIMENTOS					30.000,00		
OBRAS E INSTALAÇÕES			4.4.90.51.00	30.000,00			
MANUTENÇÃO DOS SERVIÇOS DE ILUMINAÇÃO PÚBLICA	25.752.0033.2114.0000						180.000,00
3 DESPESAS CORREN						180.000,00	
3 OUTRAS DESPESAS CORRENTES					180.000,00		
MATERIAL DE CONSUMO			3.3.90.30.00	65.000,00			
OUTROS SERVIÇOS DE TERCEIROS - PESSOA FÍSICA			3.3.90.36.00	15.000,00			
OUTROS SERVIÇOS DE TERCEIROS - PESSOA JURÍDICA			3.3.90.39.00	100.000,00			
CONSTRUÇÃO DE PASSAGENS MOLHADAS NO MUNICÍPIO	26.782.0037.1071.0000						10.000,00
4 DESPESAS DE CAPIT						10.000,00	
4 INVESTIMENTOS					10.000,00		
OBRAS E INSTALAÇÕES			4.4.90.51.00	10.000,00			
TOTAL							2.069.000,00

**PREFEITURA DO MUNICÍPIO DE TUPARETAMA**

Av. Central, SN - CNPJ.11358124/0001-60

Orçamento Programa - Exercício de 2020

Page 24

QUADRO AUXILIAR DE DETALHAMENTO DA DESPESA

Lei: 447, Data: 16/12/2019

ORGÃO 13 FUNDO MUNICIPAL DE SAÚDE
UNIDADE 01 FUNDO MUNICIPAL DE SAÚDE
SUB UNIDADE 00 FUNDO MUNICIPAL DE SAÚDE

Aplicação Programada	Proj/Ativ	Finalidade F.R. - C.A.	Categoria	Detalhada	Total Grupo	Total Categ.	Total Func.
CONSTRUÇÃO, REFORMA E/OU AMPLIAÇÃO DA SEC. DE SAÚDE	10.122.0021.1043.0000						10.000,00
4 DESPESAS DE CAPIT						10.000,00	
4 INVESTIMENTOS					10.000,00		
OBRAS E INSTALAÇÕES			4.4.90.51.00	10.000,00			
AQUISIÇÃO DE VEÍCULOS, MÓVEIS E EQUIPAMENTOS DIVERSOS P/SEC. DE SAÚDE	10.122.0021.1044.0000						10.000,00
4 DESPESAS DE CAPIT						10.000,00	
4 INVESTIMENTOS					10.000,00		
EQUIPAMENTOS E MATERIAL PERMANENTE			4.4.90.52.00	10.000,00			
AQUISIÇÃO DE IMÓVEIS DESTINADOS AO FMS	10.122.0021.1051.0000						10.000,00
4 DESPESAS DE CAPIT						10.000,00	
5 INVERSÕES FINANCEIRAS					10.000,00		
AQUISIÇÃO DE IMÓVEIS			4.5.90.61.00	10.000,00			
ENCARGOS SOBRE DIVERSAS CONTRIBUIÇÕES	10.122.0022.0003.0000						10.000,00
3 DESPESAS CORREN'						10.000,00	
2 JUROS E ENCARGOS DA DÍVIDA					10.000,00		
JUROS SOBRE A DÍVIDA POR CONTRATO			3.2.90.21.00	5.000,00			
OUTROS ENCARGOS SOBRE A DÍVIDA POR CONTRATO			3.2.90.22.00	5.000,00			
AMORTIZAÇÃO DE DÍVIDAS DIVERSAS	10.122.0022.0004.0000						16.000,00
4 DESPESAS DE CAPIT						16.000,00	
6 AMORTIZAÇÃO DA DÍVIDA					16.000,00		
PRINCIPAL DA DÍVIDA CONTRATUAL RESGATADA			4.6.90.71.00	13.000,00			
PRINCIPAL DA DÍVIDA CONTRATUAL RESGATADA - INTRA-ORÇAM			4.6.91.71.00	3.000,00			
CONSTRUÇÃO, REFORMA E/OU AMPLIAÇÃO DA SECRETARIA DE SAÚDE	10.122.0022.1047.0000						20.000,00
4 DESPESAS DE CAPIT						20.000,00	
4 INVESTIMENTOS					20.000,00		
OBRAS E INSTALAÇÕES			4.4.90.51.00	20.000,00			
AQUISIÇÃO DE VEÍCULOS, MÓVEIS E EQUIPAMENTOS DIVERSOS P/O FMS	10.122.0022.1048.0000						30.000,00
4 DESPESAS DE CAPIT						30.000,00	
4 INVESTIMENTOS					30.000,00		
EQUIPAMENTOS E MATERIAL PERMANENTE			4.4.90.52.00	30.000,00			
MANUTENÇÃO DAS ATIVIDADES DO FMS	10.122.0022.2054.0000						398.000,00
3 DESPESAS CORREN'						398.000,00	
1 PESSOAL E ENCARGOS SOCIAIS					3.000,00		
INDENIZAÇÕES E RESTITUIÇÕES TRABALHISTAS			3.1.90.94.00	3.000,00			
3 OUTRAS DESPESAS CORRENTES					395.000,00		
APLICAÇÕES DIRETAS			3.3.90.00.00	10.000,00			
CONTRATAÇÃO POR TEMPO DETERMINADO - PESSOAL CIVIL			3.3.90.04.00	5.000,00			
DIÁRIAS - CIVIL			3.3.90.14.00	70.000,00			
MATERIAL DE CONSUMO			3.3.90.30.00	40.000,00			
PASSAGENS E DESPESAS COM LOCOMOÇÃO			3.3.90.33.00	5.000,00			
SERVIÇOS DE CONSULTORIA			3.3.90.35.00	70.000,00			
OUTROS SERVIÇOS DE TERCEIROS - PESSOA FÍSICA			3.3.90.36.00	35.000,00			
OUTROS SERVIÇOS DE TERCEIROS - PESSOA JURÍDICA			3.3.90.39.00	150.000,00			
DESPESAS DE EXERCÍCIOS ANTERIORES			3.3.90.92.00	5.000,00			
INDENIZAÇÕES E RESTITUIÇÕES			3.3.90.93.00	5.000,00			

**PREFEITURA DO MUNICÍPIO DE TUPARETAMA**

Av. Central, SN - CNPJ:11358124/0001-60

TUPARETAMA

Orçamento Programa - Exercício de 2020

Page 25

QUADRO AUXILIAR DE DETALHAMENTO DA DESPESA

Lei: 447, Data: 16/12/2019

ORGÃO 13 FUNDO MUNICIPAL DE SAÚDE
 UNIDADE 01 FUNDO MUNICIPAL DE SAÚDE
 SUB UNIDADE 00 FUNDO MUNICIPAL DE SAÚDE

Aplicação Programada	Proj/Ativ	Finalidade F.R. - C.A.	Categoria	Detalhada	Total Grupo	Total Categ.	Total Func.
MANUTENÇÃO DAS ATIVIDADES DO FMS	10.122.0022.2054.0000						398.000,00
REALIZAÇÃO DE CONFERÊNCIAS, CAMPANHAS E DEMAIS EVENTOS REALIZADOS PELO FMS	10.122.0022.2068.0000						17.000,00
3 DESPESAS CORRENTE						17.000,00	
3 OUTRAS DESPESAS CORRENTES					17.000,00		
MATERIAL DE CONSUMO			3.3.90.30.00	5.000,00			
Material, Bem ou Serviço para Distribuição Gratuita			3.3.90.32.00	2.000,00			
OUTROS SERVIÇOS DE TERCEIROS - PESSOA FÍSICA			3.3.90.36.00	5.000,00			
OUTROS SERVIÇOS DE TERCEIROS - PESSOA JURÍDICA			3.3.90.39.00	5.000,00			
GESTÃO DE PESSOAL DO FMS	10.122.0022.2092.0000						253.000,00
3 DESPESAS CORRENTE						253.000,00	
1 PESSOAL E ENCARGOS SOCIAIS					253.000,00		
APLICAÇÕES DIRETAS			3.1.90.00.00	10.000,00			
CONTRATAÇÃO POR TEMPO DETERMINADO			3.1.90.04.00	15.000,00			
Outros Benefícios Previdenciários do servidor ou do militar			3.1.90.05.00	3.000,00			
VENCIMENTOS E VANTAGENS FIXAS - PESSOAL CIVIL			3.1.90.11.00	120.000,00			
OBRIGAÇÕES PATRONAIS			3.1.90.13.00	25.000,00			
OUTRAS DESPESAS VARIÁVEIS - PESSOAL CIVIL			3.1.90.16.00	5.000,00			
DESPESAS DE EXERCÍCIOS ANTERIORES			3.1.90.92.00	5.000,00			
INDENIZAÇÕES E RESTITUIÇÕES TRABALHISTAS			3.1.90.94.00	40.000,00			
OBRIGAÇÕES PATRONAIS - INTRA-ORÇAMENTÁRIO			3.1.91.13.00	30.000,00			
CAPACITAÇÃO DOS SERVIDORES DA ÁREA DE SAÚDE	10.122.0022.2093.0000						32.000,00
3 DESPESAS CORRENTE						32.000,00	
3 OUTRAS DESPESAS CORRENTES					32.000,00		
CONTRATAÇÃO POR TEMPO DETERMINADO - PESSOAL CIVIL			3.3.90.04.00	2.000,00			
MATERIAL DE CONSUMO			3.3.90.30.00	5.000,00			
Material, Bem ou Serviço para Distribuição Gratuita			3.3.90.32.00	5.000,00			
OUTROS SERVIÇOS DE TERCEIROS - PESSOA FÍSICA			3.3.90.36.00	10.000,00			
OUTROS SERVIÇOS DE TERCEIROS - PESSOA JURÍDICA			3.3.90.39.00	10.000,00			
MANUTENÇÃO DAS ATIVIDADES DO CONSELHO DE SAÚDE	10.125.0021.2053.0000						17.000,00
3 DESPESAS CORRENTE						17.000,00	
3 OUTRAS DESPESAS CORRENTES					17.000,00		
CONTRATAÇÃO POR TEMPO DETERMINADO - PESSOAL CIVIL			3.3.90.04.00	2.000,00			
MATERIAL DE CONSUMO			3.3.90.30.00	5.000,00			
OUTROS SERVIÇOS DE TERCEIROS - PESSOA FÍSICA			3.3.90.36.00	5.000,00			
OUTROS SERVIÇOS DE TERCEIROS - PESSOA JURÍDICA			3.3.90.39.00	5.000,00			
CONSTRUÇÃO, REFORMA E/OU AMPLIAÇÃO DE UNIDADES DE ATENÇÃO BÁSICA	10.301.0023.1049.0000						10.000,00
4 DESPESAS DE CAPIT						10.000,00	
4 INVESTIMENTOS					10.000,00		
OBRAS E INSTALAÇÕES			4.4.90.51.00	10.000,00			
AQUISIÇÃO DE VEÍCULOS, MÓVEIS E EQUIP. DIVERSOS P/UNIDADE ATENÇÃO BÁSICA	10.301.0023.1050.0000						35.000,00
4 DESPESAS DE CAPIT						35.000,00	
4 INVESTIMENTOS					35.000,00		
EQUIPAMENTOS E MATERIAL PERMANENTE			4.4.90.52.00	35.000,00			
CONSTRUÇÃO, REFORMA E/OU AMPLIAÇÃO DE IMÓVEIS PARA AS USF's	10.301.0023.1066.0000						150.000,00

**PREFEITURA DO MUNICÍPIO DE TUPARETAMA**

Av. Central, SN - CNPJ:11358124/0001-60

TUPARETAMA

Orçamento Programa - Exercício de 2020

Page 26

QUADRO AUXILIAR DE DETALHAMENTO DA DESPESA

Lei: 447, Data: 16/12/2019

ORGÃO 13 FUNDO MUNICIPAL DE SAÚDE
 UNIDADE 01 FUNDO MUNICIPAL DE SAÚDE
 SUB UNIDADE 00 FUNDO MUNICIPAL DE SAÚDE

Aplicacao Programada	Proj/Ativ	Finalidade F.R. - C.A.	Categoria	Detalhada	TotalGrupo	Total Categ.	Total Func.
CONSTRUÇÃO, REFORMA E/OU AMPLIAÇÃO DE IMÓVEIS PARA AS USF's	10.301.0023.1066.0000						150.000,00
4 DESPESAS DE CAPIT						150.000,00	
4 INVESTIMENTOS					150.000,00		
OBRAS E INSTALAÇÕES			4.4.90.51.00	150.000,00			
AQUISIÇÃO DE VEÍCULOS, MÓVEIS E EQUIPAMENTOS DIVERSOS P/USF's	10.301.0023.1077.0000						2.000,00
4 DESPESAS DE CAPIT						2.000,00	
4 INVESTIMENTOS					2.000,00		
EQUIPAMENTOS E MATERIAL PERMANENTE			4.4.90.52.00	2.000,00			
CONSTRUÇÃO, REFORMA E/OU AMPLIAÇÃO DE IMÓVEIS P/O BLATB	10.301.0023.1078.0000						50.000,00
4 DESPESAS DE CAPIT						50.000,00	
4 INVESTIMENTOS					50.000,00		
OBRAS E INSTALAÇÕES			4.4.90.51.00	50.000,00			
AQUISIÇÃO DE VEÍCULOS E EQUIPAMENTOS DIVERSOS PARA O BLATB	10.301.0023.1079.0000						50.000,00
4 DESPESAS DE CAPIT						50.000,00	
4 INVESTIMENTOS					50.000,00		
EQUIPAMENTOS E MATERIAL PERMANENTE			4.4.90.52.00	50.000,00			
AQUISIÇÃO DE VEÍCULOS E EQUIPAMENTOS DIVERSOS PARA O PACS	10.301.0023.1080.0000						3.000,00
4 DESPESAS DE CAPIT						3.000,00	
4 INVESTIMENTOS					3.000,00		
EQUIPAMENTOS E MATERIAL PERMANENTE			4.4.90.52.00	3.000,00			
AQUISIÇÃO DE VEÍCULOS E EQUIPAMENTOS DIVERSOS PARA O SAÚDE BUCAL	10.301.0023.1081.0000						3.000,00
4 DESPESAS DE CAPIT						3.000,00	
4 INVESTIMENTOS					3.000,00		
EQUIPAMENTOS E MATERIAL PERMANENTE			4.4.90.52.00	3.000,00			
AQUISIÇÃO DE VEÍCULOS, MÓVEIS E EQUIPAMENTOS DIVERSOS PARA O NASF	10.301.0023.1093.0000						30.000,00
4 DESPESAS DE CAPIT						30.000,00	
4 INVESTIMENTOS					30.000,00		
EQUIPAMENTOS E MATERIAL PERMANENTE			4.4.90.52.00	30.000,00			
MANUT. E MELHOR. DE ATEND. BÁSICOS A POPULAÇÃO - PAB-FIXO	10.301.0023.2052.0000						147.000,00
3 DESPESAS CORREN						147.000,00	
1 PESSOAL E ENCARGOS SOCIAIS					33.000,00		
CONTRATAÇÃO POR TEMPO DETERMINADO				3.1.90.04.00	10.000,00		
Outros Benefícios Previdenciários do servidor ou do militar				3.1.90.05.00	2.000,00		
VENCIMENTOS E VANTAGENS FIXAS - PESSOAL CIVIL				3.1.90.11.00	10.000,00		
OBRIGAÇÕES PATRONAIS				3.1.90.13.00	4.000,00		
OUTRAS DESPESAS VARIÁVEIS - PESSOAL CIVIL				3.1.90.16.00	2.000,00		
INDENIZAÇÕES E RESTITUIÇÕES TRABALHISTAS				3.1.90.94.00	1.000,00		
OBRIGAÇÕES PATRONAIS - INTRA-ORÇAMENTÁRIO				3.1.91.13.00	4.000,00		



PREFEITURA DO MUNICÍPIO DE TUPARETAMA

Av. Central, SN - CNPJ:11358124/0001-80

Orçamento Programa - Exercício de 2020

Page 27

QUADRO AUXILIAR DE DETALHAMENTO DA DESPESA

Lei: 447, Data: 16/12/2019

ORGÃO 13 FUNDO MUNICIPAL DE SAÚDE
UNIDADE 01 FUNDO MUNICIPAL DE SAÚDE
SUB UNIDADE 00 FUNDO MUNICIPAL DE SAÚDE

Aplicação Programada	Proj/Ativ	Finalidade	Categoria	Detalhada	Total Grupo	Total Categ.	Total Func.
			F.R. - C.A.				
MANUT. E MELHOR. DE ATEND. BÁSICOS A POPULAÇÃO - PAB-FIXO	10.301.0023.2052.0000						147.000,00
3 DESPESAS CORRENTE						147.000,00	
3 OUTRAS DESPESAS CORRENTES					114.000,00		
CONTRATAÇÃO POR TEMPO DETERMINADO - PESSOAL CIVIL			3.3.90.04.00	2.000,00			
DIÁRIAS - CIVIL			3.3.90.14.00	10.000,00			
MATERIAL DE CONSUMO			3.3.90.30.00	20.000,00			
SERVIÇOS DE CONSULTORIA			3.3.90.35.00	2.000,00			
OUTROS SERVIÇOS DE TERCEIROS - PESSOA FÍSICA			3.3.90.36.00	30.000,00			
OUTROS SERVIÇOS DE TERCEIROS - PESSOA JURÍDICA			3.3.90.39.00	50.000,00			
MANUTENÇÃO DAS ATIVIDADES DAS USF's	10.301.0023.2055.0000						442.000,00
3 DESPESAS CORRENTE						442.000,00	
3 OUTRAS DESPESAS CORRENTES					442.000,00		
CONTRATAÇÃO POR TEMPO DETERMINADO - PESSOAL CIVIL			3.3.90.04.00	2.000,00			
MATERIAL DE CONSUMO			3.3.90.30.00	195.000,00			
OUTROS SERVIÇOS DE TERCEIROS - PESSOA FÍSICA			3.3.90.36.00	20.000,00			
OUTROS SERVIÇOS DE TERCEIROS - PESSOA JURÍDICA			3.3.90.39.00	225.000,00			
MANUTENÇÃO DAS ATIVIDADES DO PACS	10.301.0023.2056.0000						17.000,00
3 DESPESAS CORRENTE						17.000,00	
3 OUTRAS DESPESAS CORRENTES					17.000,00		
CONTRATAÇÃO POR TEMPO DETERMINADO - PESSOAL CIVIL			3.3.90.04.00	2.000,00			
MATERIAL DE CONSUMO			3.3.90.30.00	5.000,00			
OUTROS SERVIÇOS DE TERCEIROS - PESSOA FÍSICA			3.3.90.36.00	5.000,00			
OUTROS SERVIÇOS DE TERCEIROS - PESSOA JURÍDICA			3.3.90.39.00	5.000,00			
MANUTENÇÃO DAS ATIVIDADES DO PROG SAÚDE BUCAL	10.301.0023.2057.0000						155.000,00
3 DESPESAS CORRENTE						155.000,00	
1 PESSOAL E ENCARGOS SOCIAIS					20.000,00		
INDENIZAÇÕES E RESTITUIÇÕES TRABALHISTAS			3.1.90.94.00	20.000,00			
3 OUTRAS DESPESAS CORRENTES					135.000,00		
CONTRATAÇÃO POR TEMPO DETERMINADO - PESSOAL CIVIL			3.3.90.04.00	5.000,00			
MATERIAL DE CONSUMO			3.3.90.30.00	35.000,00			
OUTROS SERVIÇOS DE TERCEIROS - PESSOA FÍSICA			3.3.90.36.00	10.000,00			
OUTROS SERVIÇOS DE TERCEIROS - PESSOA JURÍDICA			3.3.90.39.00	85.000,00			
MANUTENÇÃO DO PROGRAMA DE MELHORIA DO ACESSO E DA QUALIDADE - PMAQ (RAB-PMAQ-SM)	10.301.0023.2063.0000						173.000,00
3 DESPESAS CORRENTE						173.000,00	
1 PESSOAL E ENCARGOS SOCIAIS					31.000,00		
CONTRATAÇÃO POR TEMPO DETERMINADO			3.1.90.04.00	10.000,00			
Outros Benefícios Previdenciários do servidor ou do militar			3.1.90.05.00	2.000,00			
VENCIMENTOS E VANTAGENS FIXAS - PESSOAL CIVIL			3.1.90.11.00	10.000,00			
OBRIGAÇÕES PATRONAIS			3.1.90.13.00	4.000,00			
OUTRAS DESPESAS VARIÁVEIS - PESSOAL CIVIL			3.1.90.15.00	3.000,00			
OBRIGAÇÕES PATRONAIS - INTRA-ORÇAMENTÁRIO			3.1.91.13.00	2.000,00			
3 OUTRAS DESPESAS CORRENTES					142.000,00		
DIÁRIAS - CIVIL			3.3.90.14.00	2.000,00			
MATERIAL DE CONSUMO			3.3.90.30.00	10.000,00			
Material, Bem ou Serviço para Distribuição Gratuita			3.3.90.32.00	3.000,00			
SERVIÇOS DE CONSULTORIA			3.3.90.35.00	2.000,00			
OUTROS SERVIÇOS DE TERCEIROS - PESSOA FÍSICA			3.3.90.36.00	120.000,00			
OUTROS SERVIÇOS DE TERCEIROS - PESSOA JURÍDICA			3.3.90.39.00	5.000,00			
MANUTENÇÃO DAS ATIVIDADES DO NASF - NÚCLEOS	10.301.0023.2064.0000						27.000,00

QUADRO AUXILIAR DE DETALHAMENTO DA DESPESA

Lei: 447, Data: 16/12/2019

ORGÃO 13 FUNDO MUNICIPAL DE SAÚDE
 UNIDADE 01 FUNDO MUNICIPAL DE SAÚDE
 SUB UNIDADE 00 FUNDO MUNICIPAL DE SAÚDE

Aplicação Programada	Proj/Ativ	Finalidade	Categoria	Detalhada	TotalGrupo	Total Categ.	Total Func.
		F.R. - C.A.					
DE APOIO A SAÚDE DA FAMÍLIA							
3 DESPESAS CORREN'						27.000,00	
3 OUTRAS DESPESAS CORRENTES					27.000,00		
DIÁRIAS - CIVIL			3.3.90.14.00	1.000,00			
MATERIAL DE CONSUMO			3.3.90.30.00	15.000,00			
Material, Bem ou Serviço para Distribuição Gratuita			3.3.90.32.00	1.000,00			
SERVIÇOS DE CONSULTORIA			3.3.90.35.00	2.000,00			
OUTROS SERVIÇOS DE TERCEIROS - PESSOA FÍSICA			3.3.90.36.00	5.000,00			
OUTROS SERVIÇOS DE TERCEIROS - PESSOA JURÍDICA			3.3.90.39.00	3.000,00			
MANUTENÇÃO DAS ATIVIDADES DA ACADEMIA DA SAÚDE	10.301.0023.2067.0000						9.000,00
3 DESPESAS CORREN'						8.000,00	
3 OUTRAS DESPESAS CORRENTES					8.000,00		
MATERIAL DE CONSUMO			3.3.90.30.00	5.000,00			
OUTROS SERVIÇOS DE TERCEIROS - PESSOA FÍSICA			3.3.90.36.00	1.000,00			
OUTROS SERVIÇOS DE TERCEIROS - PESSOA JURÍDICA			3.3.90.39.00	2.000,00			
4 DESPESAS DE CAPIT						1.000,00	
4 INVESTIMENTOS					1.000,00		
EQUIPAMENTOS E MATERIAL PERMANENTE			4.4.90.52.00	1.000,00			
GESTÃO DE PESSOAL DAS USF's	10.301.0023.2088.0000						575.000,00
3 DESPESAS CORREN'						575.000,00	
1 PESSOAL E ENCARGOS SOCIAIS					575.000,00		
CONTRATAÇÃO POR TEMPO DETERMINADO			3.1.90.04.00	300.000,00			
Outros Benefícios Previdenciários do servidor ou do militar			3.1.90.05.00	10.000,00			
VENCIMENTOS E VANTAGENS FIXAS - PESSOAL CIVIL			3.1.90.11.00	100.000,00			
OBRIGAÇÕES PATRONAIS			3.1.90.13.00	60.000,00			
OUTRAS DESPESAS VARIÁVEIS - PESSOAL CIVIL			3.1.90.16.00	5.000,00			
INDENIZAÇÕES E RESTITUIÇÕES TRABALHISTAS			3.1.90.94.00	70.000,00			
OBRIGAÇÕES PATRONAIS - INTRA-ORÇAMENTÁRIO			3.1.91.13.00	30.000,00			
GESTÃO DE PESSOAL BLATB	10.301.0023.2089.0000						34.000,00
3 DESPESAS CORREN'						34.000,00	
1 PESSOAL E ENCARGOS SOCIAIS					34.000,00		
CONTRATAÇÃO POR TEMPO DETERMINADO			3.1.90.04.00	10.000,00			
Outros Benefícios Previdenciários do servidor ou do militar			3.1.90.05.00	5.000,00			
VENCIMENTOS E VANTAGENS FIXAS - PESSOAL CIVIL			3.1.90.11.00	10.000,00			
OBRIGAÇÕES PATRONAIS			3.1.90.13.00	3.000,00			
OUTRAS DESPESAS VARIÁVEIS - PESSOAL CIVIL			3.1.90.16.00	2.000,00			
INDENIZAÇÕES E RESTITUIÇÕES TRABALHISTAS			3.1.90.94.00	1.000,00			
OBRIGAÇÕES PATRONAIS - INTRA-ORÇAMENTÁRIO			3.1.91.13.00	3.000,00			
MANUTENÇÃO DAS ATIVIDADES BLATB	10.301.0023.2090.0000						127.000,00
3 DESPESAS CORREN'						127.000,00	
3 OUTRAS DESPESAS CORRENTES					127.000,00		
CONTRATAÇÃO POR TEMPO DETERMINADO - PESSOAL CIVIL			3.3.90.04.00	2.000,00			
DIÁRIAS - CIVIL			3.3.90.14.00	5.000,00			
MATERIAL DE CONSUMO			3.3.90.30.00	40.000,00			
SERVIÇOS DE CONSULTORIA			3.3.90.35.00	40.000,00			
OUTROS SERVIÇOS DE TERCEIROS - PESSOA FÍSICA			3.3.90.36.00	30.000,00			
OUTROS SERVIÇOS DE TERCEIROS - PESSOA JURÍDICA			3.3.90.39.00	10.000,00			
GESTÃO DE PESSOAL DOS PACS	10.301.0023.2091.0000						545.000,00
3 DESPESAS CORREN'						545.000,00	



**PREFEITURA DO MUNICÍPIO DE TUPARETAMA**

Av. Central, SN - CNPJ:11358124/0001-60

TUPARETAMA

Orçamento Programa - Exercício de 2020

Page 29

QUADRO AUXILIAR DE DETALHAMENTO DA DESPESA

Lei: 447, Data: 16/12/2019

ORGÃO 13 FUNDO MUNICIPAL DE SAÚDE
 UNIDADE 01 FUNDO MUNICIPAL DE SAÚDE
 SUB UNIDADE 00 FUNDO MUNICIPAL DE SAÚDE

Aplicacao Programada	Proj/Ativ	Finalidade F.R. - C.A.	Categoria	Detalhada	TotalGrupo	Total Categ.	Total Func.
GESTÃO DE PESSOAL DOS PACS	10.301.0023.2091.0000						545.000,00
3 DESPESAS CORREN						545.000,00	
1 PESSOAL E ENCARGOS SOCIAIS					545.000,00		
CONTRATAÇÃO POR TEMPO DETERMINADO			3.1.90.04.00	15.000,00			
Outros Benefícios Previdenciários do servidor ou do militar			3.1.90.05.00	1.000,00			
VENCIMENTOS E VANTAGENS FIXAS - PESSOAL CIVIL			3.1.90.11.00	360.000,00			
OBRIGAÇÕES PATRONAIS			3.1.90.13.00	2.000,00			
OUTRAS DESPESAS VARIÁVEIS - PESSOAL CIVIL			3.1.90.16.00	2.000,00			
INDENIZAÇÕES E RESTITUIÇÕES TRABALHISTAS			3.1.90.94.00	5.000,00			
OBRIGAÇÕES PATRONAIS - INTRA-ORÇAMENTÁRIO			3.1.91.13.00	160.000,00			
GESTÃO DAS ATIVIDADES DO PROGRAMA SAÚDE BUCAL	10.301.0023.2094.0000						128.000,00
3 DESPESAS CORREN						128.000,00	
1 PESSOAL E ENCARGOS SOCIAIS					128.000,00		
CONTRATAÇÃO POR TEMPO DETERMINADO			3.1.90.04.00	50.000,00			
Outros Benefícios Previdenciários do servidor ou do militar			3.1.90.05.00	2.000,00			
VENCIMENTOS E VANTAGENS FIXAS - PESSOAL CIVIL			3.1.90.11.00	40.000,00			
OBRIGAÇÕES PATRONAIS			3.1.90.13.00	8.000,00			
OUTRAS DESPESAS VARIÁVEIS - PESSOAL CIVIL			3.1.90.16.00	3.000,00			
INDENIZAÇÕES E RESTITUIÇÕES TRABALHISTAS			3.1.90.94.00	10.000,00			
OBRIGAÇÕES PATRONAIS - INTRA-ORÇAMENTÁRIO			3.1.91.13.00	15.000,00			
GESTÃO DE PESSOAL DO NASF	10.301.0023.2095.0000						223.000,00
3 DESPESAS CORREN						223.000,00	
1 PESSOAL E ENCARGOS SOCIAIS					223.000,00		
CONTRATAÇÃO POR TEMPO DETERMINADO			3.1.90.04.00	100.000,00			
Outros Benefícios Previdenciários do servidor ou do militar			3.1.90.05.00	10.000,00			
VENCIMENTOS E VANTAGENS FIXAS - PESSOAL CIVIL			3.1.90.11.00	15.000,00			
OBRIGAÇÕES PATRONAIS			3.1.90.13.00	20.000,00			
OUTRAS DESPESAS VARIÁVEIS - PESSOAL CIVIL			3.1.90.16.00	2.000,00			
INDENIZAÇÕES E RESTITUIÇÕES TRABALHISTAS			3.1.90.94.00	70.000,00			
INDENIZAÇÕES PELA EXECUÇÃO DE TRABALHOS DE CAMPO			3.1.90.95.00	5.000,00			
OBRIGAÇÕES PATRONAIS - INTRA-ORÇAMENTÁRIO			3.1.91.13.00	1.000,00			
GESTÃO DE PESSOAL DA ACADEMIA DA SAÚDE	10.301.0023.2096.0000						31.000,00
3 DESPESAS CORREN						31.000,00	
1 PESSOAL E ENCARGOS SOCIAIS					31.000,00		
CONTRATAÇÃO POR TEMPO DETERMINADO			3.1.90.04.00	15.000,00			
Outros Benefícios Previdenciários do servidor ou do militar			3.1.90.05.00	3.000,00			
VENCIMENTOS E VANTAGENS FIXAS - PESSOAL CIVIL			3.1.90.11.00	3.000,00			
OBRIGAÇÕES PATRONAIS			3.1.90.13.00	2.000,00			
OUTRAS DESPESAS VARIÁVEIS - PESSOAL CIVIL			3.1.90.16.00	2.000,00			
INDENIZAÇÕES E RESTITUIÇÕES TRABALHISTAS			3.1.90.94.00	2.000,00			
INDENIZAÇÕES PELA EXECUÇÃO DE TRABALHOS DE CAMPO			3.1.90.95.00	2.000,00			
OBRIGAÇÕES PATRONAIS - INTRA-ORÇAMENTÁRIO			3.1.91.13.00	2.000,00			
PROMOÇÃO DE POLÍTICAS DE SAÚDE P/ O PÚBLICO LGBT	10.301.0023.2097.0000						26.000,00
3 DESPESAS CORREN						26.000,00	
3 OUTRAS DESPESAS CORRENTES					26.000,00		
CONTRATAÇÃO POR TEMPO DETERMINADO - PESSOAL CIVIL			3.3.90.04.00	1.000,00			
MATERIAL DE CONSUMO			3.3.90.30.00	5.000,00			
Material. Bem ou Serviço para Distribuição Gratuita			3.3.90.32.00	5.000,00			
OUTROS SERVIÇOS DE TERCEIROS - PESSOA FÍSICA			3.3.90.36.00	5.000,00			
OUTROS SERVIÇOS DE TERCEIROS - PESSOA JURÍDICA			3.3.90.39.00	10.000,00			

**PREFEITURA DO MUNICÍPIO DE TUPARETAMA**

Av. Central, SN - CNPJ:11358124/0001-60

TUPARETAMA

Orçamento Programa - Exercício de 2020

Page 30

QUADRO AUXILIAR DE DETALHAMENTO DA DESPESA

Lei: 447, Data: 16/12/2019

ORGÃO 13 FUNDO MUNICIPAL DE SAÚDE
 UNIDADE 01 FUNDO MUNICIPAL DE SAÚDE
 SUB UNIDADE 00 FUNDO MUNICIPAL DE SAÚDE

Aplicacao Programada	Proj/Ativ	Finalidade	Categoria	Detalhada	TotalGrupo	Total Categ.	Total Func.
		F.R. - C.A.					
GESTÃO DE PESSOAL BLATB - Recurso Próprio	10.301.0023.2099.0000						17.000,00
3	DESPESAS CORREN'					17.000,00	
1	PESSOAL E ENCARGOS SOCIAIS				17.000,00		
	CONTRATAÇÃO POR TEMPO DETERMINADO		3.1.90.04.00	5.000,00			
	Outros Benefícios Previdenciários do servidor ou do militar		3.1.90.05.00	2.000,00			
	VENCIMENTOS E VANTAGENS FIXAS - PESSOAL CIVIL		3.1.90.11.00	5.000,00			
	OBRIGAÇÕES PATRONAIS		3.1.90.13.00	1.000,00			
	OUTRAS DESPESAS VARIÁVEIS - PESSOAL CIVIL		3.1.90.16.00	1.000,00			
	INDENIZAÇÕES E RESTITUIÇÕES TRABALHISTAS		3.1.90.94.00	1.000,00			
	INDENIZAÇÕES PELA EXECUÇÃO DE TRABALHOS DE CAMPO		3.1.90.95.00	1.000,00			
	OBRIGAÇÕES PATRONAIS - INTRA-ORÇAMENTÁRIO		3.1.91.13.00	1.000,00			
DOAÇÕES A PESSOAS CARENTES DO MUNICÍPIO	10.301.0043.2066.0000						100.000,00
3	DESPESAS CORREN'					100.000,00	
3	OUTRAS DESPESAS CORRENTES				100.000,00		
	MATERIAL DE CONSUMO		3.3.90.30.00	10.000,00			
	Material, Bem ou Serviço para Distribuição Gratuita		3.3.90.32.00	10.000,00			
	OUTROS SERVIÇOS DE TERCEIROS - PESSOA FÍSICA		3.3.90.36.00	10.000,00			
	OUTROS SERVIÇOS DE TERCEIROS - PESSOA JURÍDICA		3.3.90.39.00	10.000,00			
	OUTROS AUXÍLIOS FINANCEIROS A PESSOA FÍSICA		3.3.90.48.00	60.000,00			
AQUISIÇÃO DE VEÍCULOS, MÓVEIS E EQUIPAMENTOS DIVERSOS PARA A UNIDADE MISTA DE SAÚDE SEVERINO SOUTO	10.302.0024.1054.0000						150.000,00
4	DESPESAS DE CAPIT					150.000,00	
4	INVESTIMENTOS				150.000,00		
	EQUIPAMENTOS E MATERIAL PERMANENTE		4.4.90.52.00	150.000,00			
CONTRUIR, REFORMAR E/OU AMPLIAR IMÓVEIS DA SMS	10.302.0024.1082.0000						50.000,00
4	DESPESAS DE CAPIT					50.000,00	
4	INVESTIMENTOS				50.000,00		
	OBRAS E INSTALAÇÕES		4.4.90.51.00	50.000,00			
AQUISIÇÃO DE VEÍCULOS, MÓVEIS E EQUIPAMENTOS PARA O BLMAC	10.302.0024.1083.0000						50.000,00
4	DESPESAS DE CAPIT					50.000,00	
4	INVESTIMENTOS				50.000,00		
	EQUIPAMENTOS E MATERIAL PERMANENTE		4.4.90.52.00	50.000,00			
MANUTENÇÃO DAS ATIVIDADES DO BLMAC	10.302.0024.2058.0000						1.750.000,00
3	DESPESAS CORREN'					1.750.000,00	
3	OUTRAS DESPESAS CORRENTES				1.750.000,00		
	CONTRATAÇÃO POR TEMPO DETERMINADO - PESSOAL CIVIL		3.3.90.04.00	5.000,00			
	MATERIAL DE CONSUMO		3.3.90.30.00	300.000,00			
	Material, Bem ou Serviço para Distribuição Gratuita		3.3.90.32.00	10.000,00			
	OUTROS SERVIÇOS DE TERCEIROS - PESSOA FÍSICA		3.3.90.36.00	35.000,00			
	OUTROS SERVIÇOS DE TERCEIROS - PESSOA JURÍDICA		3.3.90.39.00	1.400.000,00			
MANUT. DA CASA DE APOIO A PACIENTES CARENTES	10.302.0024.2059.0000						50.000,00
3	DESPESAS CORREN'					50.000,00	
3	OUTRAS DESPESAS CORRENTES				50.000,00		
	MATERIAL DE CONSUMO		3.3.90.30.00	15.000,00			
	OUTROS SERVIÇOS DE TERCEIROS - PESSOA FÍSICA		3.3.90.36.00	15.000,00			
	OUTROS SERVIÇOS DE TERCEIROS - PESSOA JURÍDICA		3.3.90.39.00	20.000,00			

QUADRO AUXILIAR DE DETALHAMENTO DA DESPESA

ORGÃO 13 FUNDO MUNICIPAL DE SAÚDE
 UNIDADE 01 FUNDO MUNICIPAL DE SAÚDE
 SUB UNIDADE 00 FUNDO MUNICIPAL DE SAÚDE

Aplicação Programada	Proj/Ativ	Finalidade F.R. - C.A.	Categoria	Detalhada	TotalGrupo	Total Categ.	Total Func.
MANUTENÇÃO DO TFD - TRATAMENTO FORA DO DOMICÍLIO	10.302.0024.2098.0000						23.000,00
3 DESPESAS CORRENTE						23.000,00	
3 OUTRAS DESPESAS CORRENTES					23.000,00		
OUTROS SERVIÇOS DE TERCEIROS - PESSOA FÍSICA			3.3.90.36.00	3.000,00			
OUTROS SERVIÇOS DE TERCEIROS - PESSOA JURÍDICA			3.3.90.39.00	10.000,00			
OUTROS AUXÍLIOS FINANCEIROS A PESSOA FÍSICA			3.3.90.48.00	10.000,00			
GESTÃO DE PESSOAL DO BLMAC	10.302.0024.2104.0000						1.550.000,00
3 DESPESAS CORRENTE						1.550.000,00	
1 PESSOAL E ENCARGOS SOCIAIS					1.550.000,00		
CONTRATAÇÃO POR TEMPO DETERMINADO			3.1.90.04.00	500.000,00			
Outros Benefícios Previdenciários do servidor ou do militar			3.1.90.05.00	15.000,00			
VENCIMENTOS E VANTAGENS FIXAS - PESSOAL CIVIL			3.1.90.11.00	500.000,00			
OBRIGAÇÕES PATRONAIS			3.1.90.13.00	80.000,00			
OUTRAS DESPESAS VARIÁVEIS - PESSOAL CIVIL			3.1.90.16.00	5.000,00			
INDENIZAÇÕES E RESTITUIÇÕES TRABALHISTAS			3.1.90.94.00	240.000,00			
INDENIZAÇÕES PELA EXECUÇÃO DE TRABALHOS DE CAMPO			3.1.90.95.00	10.000,00			
OBRIGAÇÕES PATRONAIS - INTRA-ORÇAMENTÁRIO			3.1.91.13.00	200.000,00			
MANUTENÇÃO DAS ATIVIDADES HOSPITALARES E AMBULATORIAIS	10.302.0024.2105.0000						85.000,00
3 DESPESAS CORRENTE						85.000,00	
3 OUTRAS DESPESAS CORRENTES					85.000,00		
CONTRATAÇÃO POR TEMPO DETERMINADO - PESSOAL CIVIL			3.3.90.04.00	5.000,00			
MATERIAL DE CONSUMO			3.3.90.30.00	30.000,00			
Material, Bem ou Serviço para Distribuição Gratuita			3.3.90.32.00	10.000,00			
OUTROS SERVIÇOS DE TERCEIROS - PESSOA FÍSICA			3.3.90.36.00	10.000,00			
OUTROS SERVIÇOS DE TERCEIROS - PESSOA JURÍDICA			3.3.90.39.00	30.000,00			
MANUT. DA ASSISTÊNCIA FARMACEUTICA BÁSICA	10.303.0026.2060.0000						270.000,00
3 DESPESAS CORRENTE						270.000,00	
3 OUTRAS DESPESAS CORRENTES					270.000,00		
Material, Bem ou Serviço para Distribuição Gratuita			3.3.90.32.00	270.000,00			
FARMÁCIA BÁSICA - Recurso Próprio	10.303.0026.2106.0000						20.000,00
3 DESPESAS CORRENTE						20.000,00	
3 OUTRAS DESPESAS CORRENTES					20.000,00		
Material, Bem ou Serviço para Distribuição Gratuita			3.3.90.32.00	20.000,00			
PROGRAMA NACIONAL DE QUALIFICAÇÃO DA ASSISTÊNCIA FARMACÊUTICA (QUALIFAR-SUS)	10.303.0026.2181.0000						33.000,00
3 DESPESAS CORRENTE						23.000,00	
1 PESSOAL E ENCARGOS SOCIAIS					8.000,00		
CONTRATAÇÃO POR TEMPO DETERMINADO			3.1.90.04.00	5.000,00			
VENCIMENTOS E VANTAGENS FIXAS - PESSOAL CIVIL			3.1.90.11.00	2.000,00			
INDENIZAÇÕES E RESTITUIÇÕES TRABALHISTAS			3.1.90.94.00	1.000,00			
3 OUTRAS DESPESAS CORRENTES					15.000,00		
MATERIAL DE CONSUMO			3.3.90.30.00	5.000,00			
OUTROS SERVIÇOS DE TERCEIROS - PESSOA FÍSICA			3.3.90.36.00	5.000,00			
OUTROS SERVIÇOS DE TERCEIROS - PESSOA JURÍDICA			3.3.90.39.00	5.000,00			
4 DESPESAS DE CAPITAL						10.000,00	
4 INVESTIMENTOS					10.000,00		
EQUIPAMENTOS E MATERIAL PERMANENTE			4.4.90.52.00	10.000,00			
CONSTRUÇÃO, REFORMA E/OU AMPLIAÇÃO DE	10.304.0025.1084.0000						25.000,00



QUADRO AUXILIAR DE DETALHAMENTO DA DESPESA

Lei: 447, Data: 16/12/2019

ORGÃO 13 FUNDO MUNICIPAL DE SAÚDE
 UNIDADE 01 FUNDO MUNICIPAL DE SAÚDE
 SUB UNIDADE 00 FUNDO MUNICIPAL DE SAÚDE

Aplicação Programada	Proj/Ativ	Finalidade F.R. - C.A.	Categoria	Detalhada	TotalGrupo	Total Categ.	Total Func.
IMÓVEIS PARA A VIGILÂNCIA SANITÁRIA							
4 DESPESAS DE CAPIT						25.000,00	
4 INVESTIMENTOS					25.000,00		
OBRAS E INSTALAÇÕES			4.4.90.51.00	25.000,00			
AQUISIÇÃO DE VEÍCULOS, MÓVEIS E EQUIPAMENTOS PARA A VIGILÂNCIA SANITÁRIA	10.304.0025.1085.0000						25.000,00
4 DESPESAS DE CAPIT						25.000,00	
4 INVESTIMENTOS					25.000,00		
EQUIPAMENTOS E MATERIAL PERMANENTE			4.4.90.52.00	25.000,00			
MANUT. DAS ATIVIDADES DA VIG. SANITÁRIA	10.304.0025.2061.0000						39.000,00
3 DESPESAS CORREN'						39.000,00	
3 OUTRAS DESPESAS CORRENTES					39.000,00		
CONTRATAÇÃO POR TEMPO DETERMINADO - PESSOAL CIVIL			3.3.90.04.00	2.000,00			
DIÁRIAS - CIVIL			3.3.90.14.00	2.000,00			
MATERIAL DE CONSUMO			3.3.90.30.00	5.000,00			
Material, Bem ou Serviço para Distribuição Gratuita			3.3.90.32.00	10.000,00			
OUTROS SERVIÇOS DE TERCEIROS - PESSOA FÍSICA			3.3.90.36.00	10.000,00			
OUTROS SERVIÇOS DE TERCEIROS - PESSOA JURÍDICA			3.3.90.39.00	10.000,00			
MANTER AS AÇÕES DE SERVIÇOS AO INCENTIVO DA VIGILÂNCIA SANITÁRIA - IPVS	10.304.0025.2101.0000						6.000,00
3 DESPESAS CORREN'						6.000,00	
3 OUTRAS DESPESAS CORRENTES					6.000,00		
MATERIAL DE CONSUMO			3.3.90.30.00	2.000,00			
OUTROS SERVIÇOS DE TERCEIROS - PESSOA FÍSICA			3.3.90.36.00	2.000,00			
OUTROS SERVIÇOS DE TERCEIROS - PESSOA JURÍDICA			3.3.90.39.00	2.000,00			
GESTÃO DE PESSOAL DA VIGILÂNCIA SANITÁRIA	10.304.0025.2107.0000						195.000,00
3 DESPESAS CORREN'						195.000,00	
1 PESSOAL E ENCARGOS SOCIAIS					195.000,00		
CONTRATAÇÃO POR TEMPO DETERMINADO			3.1.90.04.00	40.000,00			
Outros Benefícios Previdenciários do servidor ou do militar			3.1.90.05.00	3.000,00			
VENCIMENTOS E VANTAGENS FIXAS - PESSOAL CIVIL			3.1.90.11.00	85.000,00			
OBRIGAÇÕES PATRONAIS			3.1.90.13.00	10.000,00			
OUTRAS DESPESAS VARIÁVEIS - PESSOAL CIVIL			3.1.90.16.00	2.000,00			
INDENIZAÇÕES E RESTITUIÇÕES TRABALHISTAS			3.1.90.94.00	5.000,00			
OBRIGAÇÕES PATRONAIS - INTRA-ORÇAMENTÁRIO			3.1.91.13.00	50.000,00			
CONSTRUÇÃO, REFORMA E/OU AMPLIAÇÃO DE IMÓVEIS PARA A VIGILÂNCIA EPIDEMIOLÓGICA	10.305.0025.1086.0000						25.000,00
4 DESPESAS DE CAPIT						25.000,00	
4 INVESTIMENTOS					25.000,00		
OBRAS E INSTALAÇÕES			4.4.90.51.00	25.000,00			
AQUISIÇÃO DE VEÍCULOS, MÓVEIS E EQUIPAMENTOS DE DIVERSOS PARA A VIGILÂNCIA EPIDEMIOLÓGICA	10.305.0025.1087.0000						25.000,00
4 DESPESAS DE CAPIT						25.000,00	
4 INVESTIMENTOS					25.000,00		
EQUIPAMENTOS E MATERIAL PERMANENTE			4.4.90.52.00	25.000,00			
MANUTENÇÃO ATIVIDADES DE VIG. EPIDEMIOLÓGICA	10.305.0025.2062.0000						24.000,00
3 DESPESAS CORREN'						24.000,00	



PREFEITURA DO MUNICÍPIO DE TUPARETAMA

Av. Central, SN - CNPJ:11358124/0001-60

TUPARETAMA

Orçamento Programa - Exercício de 2020

Page 33

QUADRO AUXILIAR DE DETALHAMENTO DA DESPESA

Lei: 447, Data: 16/12/2019

ORGÃO 13 FUNDO MUNICIPAL DE SAÚDE
 UNIDADE 01 FUNDO MUNICIPAL DE SAÚDE
 SUB UNIDADE 00 FUNDO MUNICIPAL DE SAÚDE

Aplicação Programada	Proj/Ativ	Finalidade F.R. - C.A.	Categoria	Detalhada	Total Grupo	Total Categ.	Total Func.
MANUTENÇÃO ATIVIDADES DE VIG. EPIDEMIOLÓGICA	10.305.0025.2062.0000						24.000,00
3 DESPESAS CORRENTE						24.000,00	
3 OUTRAS DESPESAS CORRENTES					24.000,00		
CONTRATAÇÃO POR TEMPO DETERMINADO - PESSOAL CIVIL			3.3.90.04.00	2.000,00			
MATERIAL DE CONSUMO			3.3.90.30.00	12.000,00			
OUTROS SERVIÇOS DE TERCEIROS - PESSOA FÍSICA			3.3.90.36.00	5.000,00			
OUTROS SERVIÇOS DE TERCEIROS - PESSOA JURÍDICA			3.3.90.39.00	5.000,00			
MANUTENÇÃO DO PROGRAMA VACINAÇÃO	10.305.0025.2108.0000						16.000,00
3 DESPESAS CORRENTE						16.000,00	
3 OUTRAS DESPESAS CORRENTES					16.000,00		
CONTRATAÇÃO POR TEMPO DETERMINADO - PESSOAL CIVIL			3.3.90.04.00	1.000,00			
MATERIAL DE CONSUMO			3.3.90.30.00	5.000,00			
OUTROS SERVIÇOS DE TERCEIROS - PESSOA FÍSICA			3.3.90.36.00	5.000,00			
OUTROS SERVIÇOS DE TERCEIROS - PESSOA JURÍDICA			3.3.90.39.00	5.000,00			
GESTÃO DE PESSOAL DA VIGILÂNCIA EPIDEMIOLÓGICA	10.305.0025.2109.0000						225.000,00
3 DESPESAS CORRENTE						225.000,00	
1 PESSOAL E ENCARGOS SOCIAIS					225.000,00		
CONTRATAÇÃO POR TEMPO DETERMINADO			3.1.90.04.00	60.000,00			
Outros Benefícios Previdenciários do servidor ou do militar			3.1.90.05.00	2.000,00			
VENCIMENTOS E VANTAGENS FIXAS - PESSOAL CIVIL			3.1.90.11.00	100.000,00			
OBRIGAÇÕES PATRONAIS			3.1.90.13.00	11.000,00			
OUTRAS DESPESAS VARIÁVEIS - PESSOAL CIVIL			3.1.90.16.00	2.000,00			
INDENIZAÇÕES E RESTITUIÇÕES TRABALHISTAS			3.1.90.94.00	5.000,00			
OBRIGAÇÕES PATRONAIS - INTRA-ORÇAMENTÁRIO			3.1.91.13.00	45.000,00			
GESTÃO DE PESSOAL BLGVS - Recurso Próprio	10.305.0025.2110.0000						15.000,00
3 DESPESAS CORRENTE						15.000,00	
1 PESSOAL E ENCARGOS SOCIAIS					15.000,00		
APLICAÇÕES DIRETAS			3.1.90.00.00	1.000,00			
CONTRATAÇÃO POR TEMPO DETERMINADO			3.1.90.04.00	5.000,00			
Outros Benefícios Previdenciários do servidor ou do militar			3.1.90.05.00	1.000,00			
VENCIMENTOS E VANTAGENS FIXAS - PESSOAL CIVIL			3.1.90.11.00	5.000,00			
OBRIGAÇÕES PATRONAIS			3.1.90.13.00	1.000,00			
OUTRAS DESPESAS VARIÁVEIS - PESSOAL CIVIL			3.1.90.16.00	1.000,00			
OBRIGAÇÕES PATRONAIS - INTRA-ORÇAMENTÁRIO			3.1.91.13.00	1.000,00			
MANUTENÇÃO DAS ATIVIDADES BLGVS - Recurso Próprio	10.305.0025.2111.0000						16.000,00
3 DESPESAS CORRENTE						16.000,00	
3 OUTRAS DESPESAS CORRENTES					16.000,00		
CONTRATAÇÃO POR TEMPO DETERMINADO - PESSOAL CIVIL			3.3.90.04.00	1.000,00			
MATERIAL DE CONSUMO			3.3.90.30.00	5.000,00			
OUTROS SERVIÇOS DE TERCEIROS - PESSOA FÍSICA			3.3.90.36.00	5.000,00			
OUTROS SERVIÇOS DE TERCEIROS - PESSOA JURÍDICA			3.3.90.39.00	5.000,00			
MANTER AS ATIVIDADES DAS AÇÕES DE ALIMENTAÇÃO E NUTRIÇÃO - VAN	10.306.0043.2102.0000						10.000,00
3 DESPESAS CORRENTE						5.000,00	
3 OUTRAS DESPESAS CORRENTES					5.000,00		
MATERIAL DE CONSUMO			3.3.90.30.00	5.000,00			
4 DESPESAS DE CAPÍT						5.000,00	
4 INVESTIMENTOS					5.000,00		
EQUIPAMENTOS E MATERIAL PERMANENTE			4.4.90.52.00	5.000,00			



PREFEITURA DO MUNICIPIO DE TUPARETAMA

Av. Central, SN - CNPJ:11358124/0001-60

Orçamento Programa - Exercício de 2020

Page 34

QUADRO AUXILIAR DE DETALHAMENTO DA DESPESA

Lei: 447, Data: 16/12/2019

ORGÃO 13 FUNDO MUNICIPAL DE SAÚDE
UNIDADE 01 FUNDO MUNICIPAL DE SAÚDE
SUB UNIDADE 00 FUNDO MUNICIPAL DE SAÚDE

Aplicação Programada	Proj/Ativ	Finalidade	Categoria	Detalhada	TotalGrupo	Total Categ.	Total Func.
MANTER AS ATIVIDADES DAS AÇÕES DE ALIMENTAÇÃO E NUTRIÇÃO - VAN	10.306.0043.2102.0000	F.R. - C.A.					10.000,00
TOTAL							8.609.000,00

**PREFEITURA DO MUNICÍPIO DE TUPARETAMA**

Av. Central, SN - CNPJ:11358124/0001-60

TUPARETAMA

Orçamento Programa - Exercício de 2020

Page 35

QUADRO AUXILIAR DE DETALHAMENTO DA DESPESA

Lei: 447, Data: 16/12/2019

ORGÃO 14 FUNDO MUNICIPAL DE ASSISTÊNCIA SOCIAL
 UNIDADE 01 FUNDO MUNICIPAL DE ASSISTÊNCIA SOCIAL
 SUB UNIDADE 00 FUNDO MUNICIPAL DE ASSISTÊNCIA SOCIAL

Aplicação Programada	Proj/Ativ	Finalidade F.R. - C.A.	Categoria	Detalhada	TotalGrupo	Total Categ.	Total Func.
CONSTRUÇÃO, REFORMA E/OU AMPLIAÇÃO DE IMÓVEIS PARA O FMAS	08.122.0029.1058.0000						20.000,00
4 DESPESAS DE CAPIT						20.000,00	
4 INVESTIMENTOS					20.000,00		
OBRAS E INSTALAÇÕES			4.4.90.51.00	20.000,00			
AQUISIÇÃO DE IMÓVEIS PARA FMAS	08.122.0029.1059.0000						20.000,00
4 DESPESAS DE CAPIT						20.000,00	
5 INVERSÕES FINANCEIRAS					20.000,00		
AQUISIÇÃO DE IMÓVEIS			4.5.90.61.00	20.000,00			
AQUISIÇÃO DE VEÍCULOS, MÓVEIS E EQUIPAMENTOS DIVERSOS PARA O FMAS	08.122.0029.1060.0000						15.000,00
4 DESPESAS DE CAPIT						15.000,00	
4 INVESTIMENTOS					15.000,00		
EQUIPAMENTOS E MATERIAL PERMANENTE			4.4.90.52.00	15.000,00			
MANUTENÇÃO DAS ATIVIDADES DO FMAS	08.122.0029.2075.0000						388.000,00
3 DESPESAS CORREN						388.000,00	
1 PESSOAL E ENCARGOS SOCIAIS					207.000,00		
CONTRATAÇÃO POR TEMPO DETERMINADO			3.1.90.04.00	25.000,00			
VENCIMENTOS E VANTAGENS FIXAS - PESSOAL CIVIL			3.1.90.11.00	120.000,00			
OBRIGAÇÕES PATRONAIS			3.1.90.13.00	20.000,00			
OUTRAS DESPESAS VARIÁVEIS - PESSOAL CIVIL			3.1.90.16.00	2.000,00			
INDENIZAÇÕES E RESTITUIÇÕES TRABALHISTAS			3.1.90.94.00	10.000,00			
OBRIGAÇÕES PATRONAIS - INTRA-ORÇAMENTÁRIO			3.1.91.13.00	30.000,00			
3 OUTRAS DESPESAS CORRENTES					181.000,00		
CONTRATAÇÃO POR TEMPO DETERMINADO - PESSOAL CIVIL			3.3.90.04.00	5.000,00			
DIÁRIAS - CIVIL			3.3.90.14.00	16.000,00			
MATERIAL DE CONSUMO			3.3.90.30.00	20.000,00			
PREMIAÇÕES CULTURAIS, ARTÍSTICAS, CIENTÍFICAS, DESPORTI			3.3.90.31.00	10.000,00			
SERVIÇOS DE CONSULTORIA			3.3.90.35.00	45.000,00			
OUTROS SERVIÇOS DE TERCEIROS - PESSOA FÍSICA			3.3.90.36.00	15.000,00			
OUTROS SERVIÇOS DE TERCEIROS - PESSOA JURÍDICA			3.3.90.39.00	70.000,00			
MANUTENÇÃO DO PROGRAMA BPC NA ESCOLA	08.242.0030.2071.0000						12.000,00
3 DESPESAS CORREN						12.000,00	
3 OUTRAS DESPESAS CORRENTES					12.000,00		
DIÁRIAS - CIVIL			3.3.90.14.00	2.000,00			
MATERIAL DE CONSUMO			3.3.90.30.00	4.000,00			
Material, Bem ou Serviço para Distribuição Gratuita			3.3.90.32.00	1.000,00			
OUTROS SERVIÇOS DE TERCEIROS - PESSOA FÍSICA			3.3.90.36.00	1.000,00			
OUTROS SERVIÇOS DE TERCEIROS - PESSOA JURÍDICA			3.3.90.39.00	4.000,00			
GESTÃO DO SERVIÇO DE CONVIVÊNCIA E FORTALECIMENTO DE VÍNCULO	08.242.0030.2073.0000						5.000,00
3 DESPESAS CORREN						5.000,00	
1 PESSOAL E ENCARGOS SOCIAIS					5.000,00		
INDENIZAÇÕES E RESTITUIÇÕES TRABALHISTAS			3.1.90.94.00	5.000,00			
AQUISIÇÃO DE VEÍCULOS, MÓVEIS E EQUIPAMENTOS DIVERSOS P/ SERVIÇO DE CONVIVÊNCIA E FORTALECIMENTO	08.243.0030.1088.0000						18.000,00
4 DESPESAS DE CAPIT						18.000,00	
4 INVESTIMENTOS					18.000,00		
EQUIPAMENTOS E MATERIAL PERMANENTE			4.4.90.52.00	18.000,00			



PREFEITURA DO MUNICÍPIO DE TUPARETAMA

Av. Central, SN - CNPJ:11358124/0001-60

Orçamento Programa - Exercício de 2020

Page 36

QUADRO AUXILIAR DE DETALHAMENTO DA DESPESA

Lei: 447, Data: 16/12/2019

ORGÃO 14 FUNDO MUNICIPAL DE ASSISTÊNCIA SOCIAL
UNIDADE 01 FUNDO MUNICIPAL DE ASSISTÊNCIA SOCIAL
SUB UNIDADE 00 FUNDO MUNICIPAL DE ASSISTÊNCIA SOCIAL

Aplicação Programada	Proj/Ativ	Finalidade	Categoria	Detalhada	Total Grupo	Total Categ.	Total Func.
AQUISIÇÃO DE VEÍCULOS, MÓVEIS E EQUIPAMENTOS DIVERSOS P/ SERVIÇO DE CONVIVÊNCIA E FORTALECIMENTO	08.243.0030.1088.0000	F.R. - C.A.					18.000,00
AQUISIÇÃO DE VEÍCULOS, MÓVEIS E EQUIPAMENTOS DIVERSOS PARA O CRAS	08.243.0030.1089.0000						1.000,00
4 DESPESAS DE CAPIT						1.000,00	
4 INVESTIMENTOS					1.000,00		
EQUIPAMENTOS E MATERIAL PERMANENTE			4.4.90.52.00	1.000,00			
AQUISIÇÃO DE VEÍCULOS, MÓVEIS E EQUIPAMENTOS DIVERSOS PARA O CREAMS	08.243.0030.1092.0000						9.000,00
4 DESPESAS DE CAPIT						9.000,00	
4 INVESTIMENTOS					9.000,00		
EQUIPAMENTOS E MATERIAL PERMANENTE			4.4.90.52.00	9.000,00			
GESTÃO DO SERVIÇO DE CONVIVÊNCIA E FORTALECIMENTO DE VINCULO	08.243.0030.2073.0000						201.000,00
3 DESPESAS CORREN'						201.000,00	
1 PESSOAL E ENCARGOS SOCIAIS					119.000,00		
CONTRATAÇÃO POR TEMPO DETERMINADO			3.1.90.04.00	80.000,00			
Outros Benefícios Previdenciários do servidor ou do militar			3.1.90.05.00	8.000,00			
VENCIMENTOS E VANTAGENS FIXAS - PESSOAL CIVIL			3.1.90.11.00	5.000,00			
OBRIGAÇÕES PATRONAIS			3.1.90.13.00	20.000,00			
OUTRAS DESPESAS VARIÁVEIS - PESSOAL CIVIL			3.1.90.16.00	2.000,00			
OBRIGAÇÕES PATRONAIS - INTRA-ORÇAMENTÁRIO			3.1.91.13.00	4.000,00			
3 OUTRAS DESPESAS CORRENTES					82.000,00		
DIÁRIAS - CIVIL			3.3.90.14.00	2.000,00			
MATERIAL DE CONSUMO			3.3.90.30.00	40.000,00			
OUTROS SERVIÇOS DE TERCEIROS - PESSOA FÍSICA			3.3.90.36.00	30.000,00			
OUTROS SERVIÇOS DE TERCEIROS - PESSOA JURÍDICA			3.3.90.39.00	10.000,00			
MANUTENÇÃO DAS ATIVIDADES DO CASA DA JUVENTUDE	08.243.0030.2074.0000						33.000,00
3 DESPESAS CORREN'						33.000,00	
1 PESSOAL E ENCARGOS SOCIAIS					22.000,00		
CONTRATAÇÃO POR TEMPO DETERMINADO			3.1.90.04.00	5.000,00			
Outros Benefícios Previdenciários do servidor ou do militar			3.1.90.05.00	5.000,00			
Outros Benefícios Previdenciários do servidor ou do militar			3.1.90.05.00	1.000,00			
VENCIMENTOS E VANTAGENS FIXAS - PESSOAL CIVIL			3.1.90.11.00	5.000,00			
OBRIGAÇÕES PATRONAIS			3.1.90.13.00	2.000,00			
OUTRAS DESPESAS VARIÁVEIS - PESSOAL CIVIL			3.1.90.16.00	1.000,00			
INDENIZAÇÕES E RESTITUIÇÕES TRABALHISTAS			3.1.90.94.00	1.000,00			
OBRIGAÇÕES PATRONAIS - INTRA-ORÇAMENTÁRIO			3.1.91.13.00	2.000,00			
3 OUTRAS DESPESAS CORRENTES					11.000,00		
DIÁRIAS - CIVIL			3.3.90.14.00	2.000,00			
MATERIAL DE CONSUMO			3.3.90.30.00	3.000,00			
OUTROS SERVIÇOS DE TERCEIROS - PESSOA FÍSICA			3.3.90.36.00	2.000,00			
OUTROS SERVIÇOS DE TERCEIROS - PESSOA JURÍDICA			3.3.90.39.00	2.000,00			
OUTROS AUXÍLIOS FINANCEIROS A PESSOA FÍSICA			3.3.90.48.00	2.000,00			
MANUTENÇÃO DO CCA - CENTRO DA CRIANÇA E DO ADOLESCENTE	08.243.0045.2082.0000						43.000,00
3 DESPESAS CORREN'						43.000,00	



PREFEITURA DO MUNICÍPIO DE TUPARETAMA

Av. Central, SN - CNPJ:11358124/0001-60

Orçamento Programa - Exercício de 2020

Page 37

QUADRO AUXILIAR DE DETALHAMENTO DA DESPESA

Lei: 447, Data: 16/12/2019

ORGÃO 14 FUNDO MUNICIPAL DE ASSISTÊNCIA SOCIAL
UNIDADE 01 FUNDO MUNICIPAL DE ASSISTÊNCIA SOCIAL
SUB UNIDADE 00 FUNDO MUNICIPAL DE ASSISTÊNCIA SOCIAL

Aplicação Programada	Proj/Ativ	Finalidade	Categoria	Detalhada	TotalGrupo	Total Categ.	Total Func.
		F.R. - C.A.					
MANUTENÇÃO DO CCA - CENTRO DA CRIANÇA E DO ADOLESCENTE	08.243.0045.2082.0000						43.000,00
3	DESPESAS CORREN'					43.000,00	
1	PESSOAL E ENCARGOS SOCIAIS				16.000,00		
	CONTRATAÇÃO POR TEMPO DETERMINADO		3.1.90.04.00	10.000,00			
	OBRIGAÇÕES PATRONAIS		3.1.90.13.00	5.000,00			
	INDENIZAÇÕES E RESTITUIÇÕES TRABALHISTAS		3.1.90.94.00	1.000,00			
3	OUTRAS DESPESAS CORRENTES				27.000,00		
	DIÁRIAS - CIVIL		3.3.90.14.00	2.000,00			
	MATERIAL DE CONSUMO		3.3.90.30.00	5.000,00			
	Material, Bem ou Serviço para Distribuição Gratuita		3.3.90.32.00	5.000,00			
	OUTROS SERVIÇOS DE TERCEIROS - PESSOA FÍSICA		3.3.90.36.00	5.000,00			
	OUTROS SERVIÇOS DE TERCEIROS - PESSOA JURÍDICA		3.3.90.39.00	5.000,00			
	OUTROS AUXÍLIOS FINANCEIROS A PESSOA FÍSICA		3.3.90.48.00	5.000,00			
AQ. VEÍCULOS, MOVÉIS E EQUIP. DIVERSOS. P/ PROG. 1ª INFÂNCIA NO SUAS	08.244.0030.1100.0000						20.000,00
4	DESPESAS DE CAPIT					20.000,00	
4	INVESTIMENTOS				20.000,00		
	EQUIPAMENTOS E MATERIAL PERMANENTE		4.4.90.52.00	20.000,00			
MANUTENÇÃO DAS ATIVIDADES DO CRAS	08.244.0030.2076.0000						124.000,00
3	DESPESAS CORREN'					124.000,00	
1	PESSOAL E ENCARGOS SOCIAIS				108.000,00		
	CONTRATAÇÃO POR TEMPO DETERMINADO		3.1.90.04.00	80.000,00			
	Outros Benefícios Previdenciários do servidor ou do militar		3.1.90.05.00	3.000,00			
	VENCIMENTOS E VANTAGENS FIXAS - PESSOAL CIVIL		3.1.90.11.00	2.000,00			
	OBRIGAÇÕES PATRONAIS		3.1.90.13.00	15.000,00			
	OUTRAS DESPESAS VARIÁVEIS - PESSOAL CIVIL		3.1.90.16.00	2.000,00			
	INDENIZAÇÕES E RESTITUIÇÕES TRABALHISTAS		3.1.90.94.00	5.000,00			
	OBRIGAÇÕES PATRONAIS - INTRA-ORÇAMENTÁRIO		3.1.91.13.00	1.000,00			
3	OUTRAS DESPESAS CORRENTES				16.000,00		
	DIÁRIAS - CIVIL		3.3.90.14.00	1.000,00			
	MATERIAL DE CONSUMO		3.3.90.30.00	5.000,00			
	OUTROS SERVIÇOS DE TERCEIROS - PESSOA FÍSICA		3.3.90.36.00	5.000,00			
	OUTROS SERVIÇOS DE TERCEIROS - PESSOA JURÍDICA		3.3.90.39.00	5.000,00			
AUXÍLIO A PESSOAS CARENTES	08.244.0030.2077.0000						175.000,00
3	DESPESAS CORREN'					175.000,00	
3	OUTRAS DESPESAS CORRENTES				175.000,00		
	Material, Bem ou Serviço para Distribuição Gratuita		3.3.90.32.00	35.000,00			
	OUTROS AUXÍLIOS FINANCEIROS A PESSOA FÍSICA		3.3.90.48.00	140.000,00			
MANUTENÇÃO DO PROGRAMA BOLSA FAMÍLIA - IGDBF	08.244.0030.2080.0000						103.000,00
3	DESPESAS CORREN'					100.000,00	
1	PESSOAL E ENCARGOS SOCIAIS				35.000,00		
	CONTRATAÇÃO POR TEMPO DETERMINADO		3.1.90.04.00	15.000,00			
	Outros Benefícios Previdenciários do servidor ou do militar		3.1.90.05.00	2.000,00			
	VENCIMENTOS E VANTAGENS FIXAS - PESSOAL CIVIL		3.1.90.11.00	10.000,00			
	OBRIGAÇÕES PATRONAIS		3.1.90.13.00	2.000,00			
	OUTRAS DESPESAS VARIÁVEIS - PESSOAL CIVIL		3.1.90.16.00	2.000,00			
	INDENIZAÇÕES E RESTITUIÇÕES TRABALHISTAS		3.1.90.94.00	2.000,00			
	OBRIGAÇÕES PATRONAIS - INTRA-ORÇAMENTÁRIO		3.1.91.13.00	2.000,00			

**PREFEITURA DO MUNICÍPIO DE TUPARETAMA**

Av. Central, SN - CNPJ:11358124/0001-60

Orçamento Programa - Exercício de 2020

Page 38

QUADRO AUXILIAR DE DETALHAMENTO DA DESPESA

Lei: 447, Data: 16/12/2019

ORGÃO 14 FUNDO MUNICIPAL DE ASSISTÊNCIA SOCIAL
 UNIDADE 01 FUNDO MUNICIPAL DE ASSISTÊNCIA SOCIAL
 SUB UNIDADE 00 FUNDO MUNICIPAL DE ASSISTÊNCIA SOCIAL

Aplicação Programada	Proj/Ativ	Finalidade F.R. - C.A.	Categoria	Detalhada	TotalGrupo	Total Categ.	Total Func.
MANUTENÇÃO DO PROGRAMA BOLSA FAMÍLIA - IGDBF	06.244.0030.2080.0000						103.000,00
3	DESPESAS CORREN'					100.000,00	
3	OUTRAS DESPESAS CORRENTES				65.000,00		
	DIÁRIAS - CIVIL		3.3.90.14.00	5.000,00			
	MATERIAL DE CONSUMO		3.3.90.30.00	10.000,00			
	OUTROS SERVIÇOS DE TERCEIROS - PESSOA FÍSICA		3.3.90.36.00	25.000,00			
	OUTROS SERVIÇOS DE TERCEIROS - PESSOA JURÍDICA		3.3.90.39.00	25.000,00			
4	DESPESAS DE CAPIT					3.000,00	
4	INVESTIMENTOS				3.000,00		
	EQUIPAMENTOS E MATERIAL PERMANENTE		4.4.90.52.00	3.000,00			
MANUTENÇÃO DO PROGRAMA IGDSUAS	06.244.0030.2081.0000						10.000,00
3	DESPESAS CORREN'					10.000,00	
1	PESSOAL E ENCARGOS SOCIAIS				10.000,00		
	Outros Benefícios Previdenciários do servidor ou do militar		3.1.90.05.00	1.000,00			
	VENCIMENTOS E VANTAGENS FIXAS - PESSOAL CIVIL		3.1.90.11.00	5.000,00			
	OBRIGAÇÕES PATRONAIS		3.1.90.13.00	1.000,00			
	OUTRAS DESPESAS VARIÁVEIS - PESSOAL CIVIL		3.1.90.16.00	1.000,00			
	INDENIZAÇÕES E RESTITUIÇÕES TRABALHISTAS		3.1.90.94.00	1.000,00			
	OBRIGAÇÕES PATRONAIS - INTRA-ORÇAMENTÁRIO		3.1.91.13.00	1.000,00			
MANUTENÇÃO DAS ATIVIDADES DO SOCIOEDUCATIVO EM MEIO ABERTO	06.244.0030.2112.0000						45.000,00
3	DESPESAS CORREN'					45.000,00	
1	PESSOAL E ENCARGOS SOCIAIS				23.000,00		
	CONTRATAÇÃO POR TEMPO DETERMINADO		3.1.90.04.00	5.000,00			
	Outros Benefícios Previdenciários do servidor ou do militar		3.1.90.05.00	2.000,00			
	VENCIMENTOS E VANTAGENS FIXAS - PESSOAL CIVIL		3.1.90.11.00	10.000,00			
	OBRIGAÇÕES PATRONAIS		3.1.90.13.00	2.000,00			
	OUTRAS DESPESAS VARIÁVEIS - PESSOAL CIVIL		3.1.90.16.00	1.000,00			
	INDENIZAÇÕES E RESTITUIÇÕES TRABALHISTAS		3.1.90.94.00	1.000,00			
	OBRIGAÇÕES PATRONAIS - INTRA-ORÇAMENTÁRIO		3.1.91.13.00	2.000,00			
3	OUTRAS DESPESAS CORRENTES				22.000,00		
	CONTRATAÇÃO POR TEMPO DETERMINADO - PESSOAL CIVIL		3.3.90.04.00	2.000,00			
	DIÁRIAS - CIVIL		3.3.90.14.00	2.000,00			
	MATERIAL DE CONSUMO		3.3.90.30.00	6.000,00			
	OUTROS SERVIÇOS DE TERCEIROS - PESSOA FÍSICA		3.3.90.36.00	6.000,00			
	OUTROS SERVIÇOS DE TERCEIROS - PESSOA JURÍDICA		3.3.90.39.00	6.000,00			
MANUTENÇÃO DO PROGRAMA DE ATENDIMENTO INTEGRAL A FAMÍLIA - PAIF	06.244.0030.2180.0000						33.000,00
3	DESPESAS CORREN'					33.000,00	
1	PESSOAL E ENCARGOS SOCIAIS				16.000,00		
	CONTRATAÇÃO POR TEMPO DETERMINADO		3.1.90.04.00	5.000,00			
	Outros Benefícios Previdenciários do servidor ou do militar		3.1.90.05.00	2.000,00			
	VENCIMENTOS E VANTAGENS FIXAS - PESSOAL CIVIL		3.1.90.11.00	5.000,00			
	OBRIGAÇÕES PATRONAIS		3.1.90.13.00	1.000,00			
	OUTRAS DESPESAS VARIÁVEIS - PESSOAL CIVIL		3.1.90.16.00	1.000,00			
	INDENIZAÇÕES E RESTITUIÇÕES TRABALHISTAS		3.1.90.94.00	1.000,00			
	OBRIGAÇÕES PATRONAIS - INTRA-ORÇAMENTÁRIO		3.1.91.13.00	1.000,00			
3	OUTRAS DESPESAS CORRENTES				17.000,00		
	DIÁRIAS - CIVIL		3.3.90.14.00	2.000,00			
	MATERIAL DE CONSUMO		3.3.90.30.00	5.000,00			
	OUTROS SERVIÇOS DE TERCEIROS - PESSOA FÍSICA		3.3.90.36.00	5.000,00			
	OUTROS SERVIÇOS DE TERCEIROS - PESSOA JURÍDICA		3.3.90.39.00	5.000,00			

**PREFEITURA DO MUNICÍPIO DE TUPARETAMA**

Av. Central, SN - CNPJ: 11358124/0001-60

TUPARETAMA

Orçamento Programa - Exercício de 2020

Page 39

QUADRO AUXILIAR DE DETALHAMENTO DA DESPESA

Lei: 447, Data: 16/12/2019

ORGÃO 14 FUNDO MUNICIPAL DE ASSISTÊNCIA SOCIAL
 UNIDADE 01 FUNDO MUNICIPAL DE ASSISTÊNCIA SOCIAL
 SUB UNIDADE 00 FUNDO MUNICIPAL DE ASSISTÊNCIA SOCIAL

Aplicacao Programada	Proj/Ativ	Finalidade F.R. - C.A.	Categoria	Detalhada	TotalGrupo	Total Categ.	Total Func.
GESTÃO DE PESSOAL DO PROGRAMA PRIMEIRA INFANCIA NO SUAS	08.244.0030.2182.0000						69.000,00
3 DESPESAS CORREN'						69.000,00	
1 PESSOAL E ENCARGOS SOCIAIS					69.000,00		
CONTRATAÇÃO POR TEMPO DETERMINADO			3.1.90.04.00	45.000,00			
Outros Benefícios Previdenciários do servidor ou do militar			3.1.90.05.00	1.000,00			
VENCIMENTOS E VANTAGENS FIXAS - PESSOAL CIVIL			3.1.90.11.00	10.000,00			
OBRIGAÇÕES PATRONAIS			3.1.90.13.00	10.000,00			
OUTRAS DESPESAS VARIÁVEIS - PESSOAL CIVIL			3.1.90.15.00	1.000,00			
INDENIZAÇÕES E RESTITUIÇÕES TRABALHISTAS			3.1.90.94.00	1.000,00			
OBRIGAÇÕES PATRONAIS - INTRA-ORÇAMENTÁRIO			3.1.91.13.00	1.000,00			
MANUTENÇÃO DAS ATIVIDADES DO PROGRAMA PRIMEIRA INFANCIA NO SUAS	08.244.0030.2183.0000						44.000,00
3 DESPESAS CORREN'						44.000,00	
3 OUTRAS DESPESAS CORRENTES					44.000,00		
CONTRATAÇÃO POR TEMPO DETERMINADO - PESSOAL CIVIL			3.3.90.04.00	2.000,00			
DIÁRIAS - CIVIL			3.3.90.14.00	2.000,00			
MATERIAL DE CONSUMO			3.3.90.30.00	10.000,00			
OUTROS SERVIÇOS DE TERCEIROS - PESSOA FÍSICA			3.3.90.36.00	10.000,00			
OUTROS SERVIÇOS DE TERCEIROS - PESSOA JURÍDICA			3.3.90.39.00	20.000,00			
MANUTENÇÃO DO PROGRAMA CREAS - FNAS	08.244.0030.2303.0000						128.700,00
3 DESPESAS CORREN'						128.700,00	
1 PESSOAL E ENCARGOS SOCIAIS					110.700,00		
CONTRATAÇÃO POR TEMPO DETERMINADO			3.1.90.04.00	75.000,00			
Outros Benefícios Previdenciários do servidor ou do militar			3.1.90.05.00	5.700,00			
VENCIMENTOS E VANTAGENS FIXAS - PESSOAL CIVIL			3.1.90.11.00	8.000,00			
OBRIGAÇÕES PATRONAIS			3.1.90.13.00	15.000,00			
OUTRAS DESPESAS VARIÁVEIS - PESSOAL CIVIL			3.1.90.15.00	1.000,00			
INDENIZAÇÕES E RESTITUIÇÕES TRABALHISTAS			3.1.90.94.00	5.000,00			
OBRIGAÇÕES PATRONAIS - INTRA-ORÇAMENTÁRIO			3.1.91.13.00	1.000,00			
3 OUTRAS DESPESAS CORRENTES					18.000,00		
DIÁRIAS - CIVIL			3.3.90.14.00	2.000,00			
MATERIAL DE CONSUMO			3.3.90.30.00	6.000,00			
OUTROS SERVIÇOS DE TERCEIROS - PESSOA FÍSICA			3.3.90.36.00	8.000,00			
OUTROS SERVIÇOS DE TERCEIROS - PESSOA JURÍDICA			3.3.90.39.00	2.000,00			
MANUTENÇÃO DO PAFI - GOVERNO DO ESTADO	08.244.0030.2304.0000						21.000,00
3 DESPESAS CORREN'						21.000,00	
1 PESSOAL E ENCARGOS SOCIAIS					13.000,00		
CONTRATAÇÃO POR TEMPO DETERMINADO			3.1.90.04.00	2.000,00			
Outros Benefícios Previdenciários do servidor ou do militar			3.1.90.05.00	1.000,00			
VENCIMENTOS E VANTAGENS FIXAS - PESSOAL CIVIL			3.1.90.11.00	5.000,00			
OBRIGAÇÕES PATRONAIS			3.1.90.13.00	2.000,00			
OUTRAS DESPESAS VARIÁVEIS - PESSOAL CIVIL			3.1.90.15.00	1.000,00			
INDENIZAÇÕES E RESTITUIÇÕES TRABALHISTAS			3.1.90.94.00	1.000,00			
OBRIGAÇÕES PATRONAIS - INTRA-ORÇAMENTÁRIO			3.1.91.13.00	1.000,00			
3 OUTRAS DESPESAS CORRENTES					8.000,00		
DIÁRIAS - CIVIL			3.3.90.14.00	2.000,00			
MATERIAL DE CONSUMO			3.3.90.30.00	2.000,00			
OUTROS SERVIÇOS DE TERCEIROS - PESSOA FÍSICA			3.3.90.36.00	2.000,00			
OUTROS SERVIÇOS DE TERCEIROS - PESSOA JURÍDICA			3.3.90.39.00	2.000,00			
MANUTENÇÃO DO PROGRAMA IGDSUAS	08.244.0044.2081.0000						20.000,00
3 DESPESAS CORREN'						18.000,00	



PREFEITURA DO MUNICIPIO DE TUPARETAMA

Av. Central, SN - CNPJ:11358124/0001-60

Orçamento Programa - Exercício de 2020

Page 40

QUADRO AUXILIAR DE DETALHAMENTO DA DESPESA

Lei: 447, Data: 16/12/2019

ORGÃO 14 FUNDO MUNICIPAL DE ASSISTÊNCIA SOCIAL
UNIDADE 01 FUNDO MUNICIPAL DE ASSISTÊNCIA SOCIAL
SUB UNIDADE 00 FUNDO MUNICIPAL DE ASSISTÊNCIA SOCIAL

Aplicacao Programada	Proj/Ativ	Finalidade	Categoria	Detalhada	TotalGrupo	Total Categ.	Total Func.
MANUTENÇÃO DO PROGRAMA IGDSUAS	08.244.0044.2081.0000	F.R. - C.A.					20.000,00
3 DESPESAS CORREN						18.000,00	
1 PESSOAL E ENCARGOS SOCIAIS					2.000,00		
CONTRATAÇÃO POR TEMPO DETERMINADO			3.1.90.04.00	2.000,00			
3 OUTRAS DESPESAS CORRENTES					16.000,00		
DIÁRIAS - CIVIL			3.3.90.14.00	2.000,00			
MATERIAL DE CONSUMO			3.3.90.30.00	2.000,00			
Material, Bem ou Serviço para Distribuição Gratuita			3.3.90.32.00	2.000,00			
OUTROS SERVIÇOS DE TERCEIROS - PESSOA FÍSICA			3.3.90.36.00	2.000,00			
OUTROS SERVIÇOS DE TERCEIROS - PESSOA JURÍDICA			3.3.90.39.00	8.000,00			
4 DESPESAS DE CAPIT						2.000,00	
4 INVESTIMENTOS					2.000,00		
EQUIPAMENTOS E MATERIAL PERMANENTE			4.4.90.52.00	2.000,00			
TOTAL							1.557.700,00



TUPARETAMA

PREFEITURA DO MUNICÍPIO DE TUPARETAMA

Av. Central, SN - CNPJ:11358124/0001-60

Orçamento Programa - Exercício de 2020

Page 41

QUADRO AUXILIAR DE DETALHAMENTO DA DESPESA

Lei: 447, Data: 16/12/2019

ORGÃO 14 FUNDO MUNICIPAL DE ASSISTÊNCIA SOCIAL
UNIDADE 02 FUNDO MUNICIPAL DIREITOS CRIANÇA E ADOLESCENTES
SUB UNIDADE 00 FUNDO MUNICIPAL DIREITOS CRIANÇA E ADOLESCENTES

Aplicação Programada	Proj/Ativ	Finalidade	Categoria	Detalhada	TotalGrupo	Total Categ.	Total Func.
		F.R. - C.A.					
AQUISIÇÃO DE VEÍCULOS, MÓVEIS E EQUIPAMENTOS DIVERSOS PARA O FMDCA	08.243.0041.1022.0000						3,000.00
4	4	DESpesas de Capit				3,000.00	
		4	INVESTIMENTOS		3,000.00		
			EQUIPAMENTOS E MATERIAL PERMANENTE	4.4.90.52.00	3,000.00		
MANUTENÇÃO DAS ATIVIDADES DO FMDCA	08.243.0041.2039.0000						18,000.00
3		3	DESpesas Corren			18,000.00	
		1	PESSOAL E ENCARGOS SOCIAIS		8,000.00		
			CONTRATAÇÃO POR TEMPO DETERMINADO	3.1.90.04.00	2,000.00		
			VENCIMENTOS E VANTAGENS FIXAS - PESSOAL CIVIL	3.1.90.11.00	3,000.00		
			OBRIGAÇÕES PATRONAIS	3.1.90.13.00	1,000.00		
			INDENIZAÇÕES E RESTITUIÇÕES TRABALHISTAS	3.1.90.94.00	1,000.00		
			OBRIGAÇÕES PATRONAIS - INTRA-ORÇAMENTÁRIO	3.1.91.13.00	1,000.00		
		3	OUTRAS DESPESAS CORRENTES		10,000.00		
			CONTRATAÇÃO POR TEMPO DETERMINADO - PESSOAL CIVIL	3.3.90.04.00	1,000.00		
			DIÁRIAS - CIVIL	3.3.90.14.00	1,000.00		
			MATERIAL DE CONSUMO	3.3.90.30.00	3,000.00		
			SERVIÇOS DE CONSULTORIA	3.3.90.35.00	1,000.00		
			OUTROS SERVIÇOS DE TERCEIROS - PESSOA FÍSICA	3.3.90.36.00	2,000.00		
			OUTROS SERVIÇOS DE TERCEIROS - PESSOA JURÍDICA	3.3.90.39.00	2,000.00		
TOTAL							21,000.00

**PREFEITURA DO MUNICÍPIO DE TUPARETAMA**

Av. Central, SN - CNPJ:11358124/0001-60

TUPARETAMA

Orçamento Programa - Exercício de 2020

Page 42

QUADRO AUXILIAR DE DETALHAMENTO DA DESPESA

Lei: 447, Data: 16/12/2019

ORGÃO 15 FUNPRETU
 UNIDADE 01 FUNPRETU
 SUB UNIDADE 00 FUNPRETU

Aplicação Programada	Proj/Ativ	Finalidade F.R. - C.A.	Categoria	Detalhada	Total Grupo	Total Categ.	Total Func.
CONSTRUÇÃO, REFORMA E/OU AMPLIAÇÃO DO FUNPRETU	09.122.0042.1062.0000						13.000,00
4 DESPESAS DE CAPIT						13.000,00	
4 INVESTIMENTOS					13.000,00		
OBRAS E INSTALAÇÕES			4.4.90.51.00	13.000,00			
AQUISIÇÃO DE VEÍCULOS, MÓVEIS E EQUIPAMENTOS	09.122.0042.1063.0000						13.000,00
4 DESPESAS DE CAPIT						13.000,00	
4 INVESTIMENTOS					13.000,00		
EQUIPAMENTOS E MATERIAL PERMANENTE			4.4.90.52.00	13.000,00			
AQUISIÇÃO DE IMÓVEL PARA SEDE DO FUNPRETU	09.122.0042.1091.0000						50.000,00
4 DESPESAS DE CAPIT						50.000,00	
4 INVESTIMENTOS					50.000,00		
AQUISIÇÃO DE IMÓVEIS			4.4.90.51.00	50.000,00			
GESTÃO DE PESSOAL DO FUNPRETU	09.122.0042.2084.0000						83.000,00
3 DESPESAS CORREN'						83.000,00	
1 PESSOAL E ENCARGOS SOCIAIS					83.000,00		
CONTRATAÇÃO POR TEMPO DETERMINADO			3.1.90.04.00	13.000,00			
VENCIMENTOS E VANTAGENS FIXAS - PESSOAL CIVIL			3.1.90.11.00	50.000,00			
OBRIGAÇÕES PATRONAIS			3.1.90.13.00	3.000,00			
DESPESAS DE EXERCÍCIOS ANTERIORES			3.1.90.92.00	5.000,00			
OBRIGAÇÕES PATRONAIS - INTRA-ORÇAMENTÁRIO			3.1.91.13.00	12.000,00			
MANUTENÇÃO DAS ATIVIDADES DO FUNPRETU	09.122.0042.2085.0000						193.000,00
3 DESPESAS CORREN'						193.000,00	
3 OUTRAS DESPESAS CORRENTES					193.000,00		
DIÁRIAS - CIVIL			3.3.90.14.00	5.000,00			
MATERIAL DE CONSUMO			3.3.90.30.00	1.000,00			
MATERIAL DE CONSUMO			3.3.90.30.00	10.000,00			
PASSAGENS E DESPESAS COM LOCOMOÇÃO			3.3.90.33.00	8.000,00			
SERVIÇOS DE CONSULTORIA			3.3.90.35.00	1.000,00			
SERVIÇOS DE CONSULTORIA			3.3.90.35.00	100.000,00			
OUTROS SERVIÇOS DE TERCEIROS - PESSOA FÍSICA			3.3.90.36.00	1.000,00			
OUTROS SERVIÇOS DE TERCEIROS - PESSOA FÍSICA			3.3.90.35.00	20.000,00			
OUTROS SERVIÇOS DE TERCEIROS - PESSOA JURÍDICA			3.3.90.39.00	1.000,00			
OUTROS SERVIÇOS DE TERCEIROS - PESSOA JURÍDICA			3.3.90.39.00	30.000,00			
OBRIGAÇÕES TRIBUTÁRIAS E CONTRIBUTIVAS			3.3.90.47.00	2.000,00			
DESPESAS DE EXERCÍCIOS ANTERIORES			3.3.90.92.00	4.000,00			
INDENIZAÇÕES E RESTITUIÇÕES			3.3.90.93.00	10.000,00			
DESPESAS COM INATIVOS E PENSIONISTAS	09.272.0042.2086.0000						3.180.000,00
3 DESPESAS CORREN'						3.180.000,00	
1 PESSOAL E ENCARGOS SOCIAIS					3.180.000,00		
Aposentadorias, Reserva Remunerada e Reformas			3.1.90.01.00	6.000,00			
Aposentadorias, Reserva Remunerada e Reformas			3.1.90.01.00	2.900.000,00			
Pensões do RPPS e do Militar			3.1.90.03.00	3.000,00			
Pensões do RPPS e do Militar			3.1.90.03.00	180.000,00			
Outros Benefícios Previdenciários do servidor ou do militar			3.1.90.05.00	1.000,00			
Outros Benefícios Previdenciários do servidor ou do militar			3.1.90.05.00	80.000,00			
DESPESAS DE EXERCÍCIOS ANTERIORES			3.1.90.92.00	5.000,00			
RESSARCIMENTO DE DESPESAS DE PESSOAL REQUISITADO - IN			3.1.91.96.00	5.000,00			
GESTÃO DE BENEFÍCIOS ASSISTENCIAIS DO SERVIDOR E DO MILITAR	09.272.0042.2087.0000						3.000,00



TUPARETAMA

PREFEITURA DO MUNICÍPIO DE TUPARETAMA

Av. Central, SN - CNPJ:11358124/0001-60

Orçamento Programa - Exercício de 2020

Page 43

QUADRO AUXILIAR DE DETALHAMENTO DA DESPESA

Lei: 447, Data: 16/12/2019

ORGÃO 15 FUNPRETU
UNIDADE 01 FUNPRETU
SUB UNIDADE 00 FUNPRETU

Aplicação Programada	Proj/Ativ	Finalidade F.R. - C.A.	Categoria	Detalhada	TotalGrupo	Total Categ.	Total Func.
GESTÃO DE BENEFÍCIOS ASSISTENCIAIS DO SERVIDOR E DO MILITAR	09.272.0042.2087.0000						3.000,00
3 DESPESAS CORREN						3.000,00	
3 OUTRAS DESPESAS CORRENTES					3.000,00		
Outros Benefícios Assistenciais do servidor e do militar			3.3.90.08.00	3.000,00			
RESERVA DE CONTINGÊNCIA - FUNPRETU	99.999.9999.0005.0000						140.000,00
9 RESERVA DE CONTIN						140.000,00	
9 RESERVA DE CONTINGÊNCIA					140.000,00		
RESERVA DE CONTINGÊNCIA			9.9.99.99.00	140.000,00			
TOTAL							3.675.000,00



TUPARETAMA

PREFEITURA DO MUNICÍPIO DE TUPARETAMA

Av. Central, SN - CNPJ:11358124/0001-50

Orçamento Programa - Exercício de 2020

Page 44

QUADRO AUXILIAR DE DETALHAMENTO DA DESPESA

Lei: 447, Data: 16/12/2019

ORGÃO 17 CIMPAJEÚ - CONSÓRCIO DE INTEGRAÇÃO DOS MUNICÍPIOS
UNIDADE 01 CIMPAJEÚ - CONSÓRCIO DE INTEGRAÇÃO DOS MUNICÍPIOS
SUB UNIDADE 00 CIMPAJEÚ - CONSÓRCIO DE INTEGRAÇÃO DOS MUNICÍPIOS

Aplicacao Programada	Proj/Ativ	Finalidade	Categoria	Detalhada	TotalGrupo	Total Categ.	Total Func.
CIMPAJEÚ - CONSÓRCIO DE INTEGRAÇÃO DOS MUNICÍPIOS DO PAJEÚ	04.122.0027.2307.0000	F.R. - C.A.					12.000,00
3 DESPESAS CORRENTE						10.500,00	
1 PESSOAL E ENCARGOS SOCIAIS					5.450,00		
CONTRATAÇÃO POR TEMPO DETERMINADO			3.1.90.04.00	1.700,00			
VENCIMENTOS E VANTAGENS FIXAS - PESSOAL CIVIL			3.1.90.11.00	1.550,00			
OBRIGAÇÕES PATRONAIS			3.1.90.13.00	1.700,00			
SENTENÇAS JUDICIAIS			3.1.90.91.00	100,00			
DESPESAS DE EXERCÍCIOS ANTERIORES			3.1.90.92.00	300,00			
INDENIZAÇÕES E RESTITUIÇÕES TRABALHISTAS			3.1.90.94.00	100,00			
3 OUTRAS DESPESAS CORRENTES					5.050,00		
DIÁRIAS - CIVIL			3.3.90.14.00	800,00			
MATERIAL DE CONSUMO			3.3.90.30.00	800,00			
PASSAGENS E DESPESAS COM LOCOMOÇÃO			3.3.90.33.00	200,00			
SERVIÇOS DE CONSULTORIA			3.3.90.35.00	1.000,00			
OUTROS SERVIÇOS DE TERCEIROS - PESSOA FÍSICA			3.3.90.36.00	800,00			
LOCAÇÃO DE MÃO-DE-OBRA			3.3.90.37.00	100,00			
OUTROS SERVIÇOS DE TERCEIROS - PESSOA JURÍDICA			3.3.90.39.00	750,00			
Contribuições			3.3.90.41.00	100,00			
AUXÍLIO ALIMENTAÇÃO			3.3.90.46.00	100,00			
OBRIGAÇÕES TRIBUTÁRIAS E CONTRIBUTIVAS			3.3.90.47.00	100,00			
SENTENÇAS JUDICIAIS			3.3.90.91.00	100,00			
DESPESAS DE EXERCÍCIOS ANTERIORES			3.3.90.92.00	100,00			
INDENIZAÇÕES E RESTITUIÇÕES			3.3.90.93.00	100,00			
4 DESPESAS DE CAPITAL						1.500,00	
4 INVESTIMENTOS					1.500,00		
OBRAS E INSTALAÇÕES			4.4.90.51.00	500,00			
EQUIPAMENTOS E MATERIAL PERMANENTE			4.4.90.52.00	500,00			
AQUISIÇÃO DE IMÓVEIS			4.4.90.61.00	500,00			
TOTAL							12.000,00

**PREFEITURA DO MUNICÍPIO DE TUPARETAMA**

Av. Central, SN - CNPJ:11358124/0001-60

TUPARETAMA

Orçamento Programa - Exercício de 2020

TABELA EXPLICATIVA - EVOLUÇÃO DA RECEITA

(Inc. III, Art. 22º)

Page 1

Lei: 447, Data: 16/12/2019

Codigo	Discriminação	Receita Arrecadada			Receita Prevista	
		2016	2017	2018	2019	2020
1000.00.0.0	RECEITAS CORRENTES					
1100.00.0.0	IMPOSTOS, TAXAS E CONTRIBUIÇÕES DE ME	577.562,68	677.739,77	1.032.396,05	859.000,00	1.214.000,00
1200.00.0.0	CONTRIBUIÇÕES	770.164,90	679.441,36	672.691,22	969.355,00	896.000,00
1300.00.0.0	RECEITA PATRIMONIAL	213.125,37	108.679,40	135.285,15	205.000,00	205.000,00
1600.00.0.0	RECEITA DE SERVIÇOS		9.057,18	3.465,72	25.000,00	25.000,00
1700.00.0.0	TRANSFERÊNCIAS CORRENTES	22.117.591,38	21.506.955,71	24.503.742,75	28.777.000,00	28.120.000,00
1900.00.0.0	OUTRAS RECEITAS CORRENTES	936.169,62	29.784,52	43.131,15	80.000,00	80.000,00
	Sub Total	24.614.713,95	23.011.657,94	26.390.702,05	30.915.355,00	30.540.000,00
2000.00.0.0	RECEITAS DE CAPITAL					
2200.00.0.0	ALIENAÇÃO DE BENS		16.050,00	12.000,00	300.000,00	300.000,00
2400.00.0.0	TRANSFERÊNCIAS DE CAPITAL	906.160,87	301.099,95	2.763.503,05	5.500.000,00	5.500.000,00
	Sub Total	906.160,87	317.149,95	2.775.503,05	5.800.000,00	5.800.000,00
7000.00.0.0	RECEITAS CORRENTES (INTRA)					
7200.00.0.0	CONTRIBUIÇÕES (INTRA)	1.209.520,91	1.101.181,73	2.131.858,62	2.260.645,00	2.690.000,00
7900.00.0.0	OUTRAS RECEITAS CORRENTES (INTRA)				1.000,00	14.000,00
	Sub Total	1.209.520,91	1.101.181,73	2.131.858,62	2.261.645,00	2.704.000,00
9000.00.0.0	(R) DEDUÇÕES DA RECEITA					
9500.00.0.0	(R) DEDUÇÕES DO FUNDEB	-2.434.841,12	-2.377.454,23	-2.523.243,80	-2.989.000,00	-3.056.000,00
	Sub Total	-2.434.841,12	-2.377.454,23	-2.523.243,80	-2.989.000,00	-3.056.000,00
TOTAL		24.295.554,61	22.052.535,39	28.774.819,92	35.988.000,00	35.988.000,00



TUPARETAMA

PREFEITURA DO MUNICÍPIO DE TUPARETAMA

Av. Central, SN - CNPJ:11358124/0001-60

Orçamento Programa - Exercício de 2020

TABELA EXPLICATIVA - EVOLUÇÃO DA DESPESA

(Inc. III, Art. 22)

Page 1

Lei: 447, Data: 16/12/2019

Código	Discriminação	DESPESA		
		Realizada 2018	Fixada 2019	Prevista 2020
DESPESAS CORRENTES				
3 1	PESSOAL E ENCARGOS SOCIAIS	16.899.212,50	19.330.166,00	19.892.450,00
3 2	JUROS E ENCARGOS DA DÍVIDA		18.000,00	18.000,00
3 3	OUTRAS DESPESAS CORRENTES	9.397.974,67	8.878.252,00	11.941.050,00
	Sub Total	26.297.187,17	28.226.418,00	31.851.500,00
DESPESAS DE CAPITAL				
4 4	INVESTIMENTOS	4.080.617,60	6.769.384,00	3.288.500,00
4 5	INVERSÕES FINANCEIRAS		95.289,00	90.000,00
4 6	AMORTIZAÇÃO DA DÍVIDA	214.396,94	516.909,00	316.000,00
	Sub Total	4.295.014,54	7.381.582,00	3.694.500,00
RESERVA DE CONTINGÊNCIA				
9 9	RESERVA DE CONTINGÊNCIA		380.000,00	442.000,00
	Sub Total	0,00	380.000,00	442.000,00
	TOTAL	30.592.201,71	35.988.000,00	35.988.000,00

TABELA EXPLICATIVA - DEMONSTRAÇÃO DA DESPESA POR PROGRAMA Lei. 447, Data: 16/12/2019

Código	Discriminação	Valor
0008	PROGRAMA MUNICIPAL DE EDUCAÇÃO BÁSICA	828.000,00
0010	GESTÃO DO GABINETE	394.000,00
0011	GESTÃO DA SECRETARIA DE GOVERNO	226.000,00
0012	GESTÃO DA SECRETARIA DE ADMINISTRAÇÃO	2.764.000,00
0013	GESTÃO DA SECRETARIA DE FINANÇAS	1.410.000,00
0014	EXPANSÃO DA REDE FÍSICA DE EDUCAÇÃO	1.069.000,00
0015	GESTÃO ADMINISTRATIVA DA SECRETARIA DE EDUCAÇÃO	508.000,00
0016	ALIMENTAÇÃO SUPLEMENTAR PARA ESTUDANTES	620.000,00
0017	DINHEIRO DIRETO NA ESCOLA	20.000,00
0018	TRANSPORTE ESCOLAR	375.000,00
0019	REEQUIPAMENTO DIDÁTICO PEDAGÓGICO	80.000,00
0020	GESTÃO DA SECRETARIA DE CULTURA, TURISMO E ESPORTE	982.000,00
0021	GESTÃO DA SECRETARIA DE SAÚDE	47.000,00
0022	GESTÃO DO FUNDO MUNICIPAL DE SAÚDE	776.000,00
0023	BLOCO DE ATENÇÃO BÁSICA	3.009.000,00
0024	BLOCO DE ATENÇÃO DE MÉDIA E ALTA COMPLEXIDADE	3.708.000,00
0025	BLOCO DE VIGILÂNCIA EM SAÚDE	636.000,00
0026	BLOCO DE ASSISTÊNCIA FARMACEÚTICA	323.000,00
0027	GESTÃO ADMINISTRATIVA DO CIMPAJEÚ	12.000,00
0028	GESTÃO DA SECRETARIA DE ASSISTÊNCIA SOCIAL	122.000,00
0029	GESTÃO DO FUNDO MUNICIPAL DE ASSISTÊNCIA SOCIAL	443.000,00
0030	GESTÃO DOS PROGRAMAS DO FMAS	1.051.700,00
0031	GESTÃO DA SECRETARIA DE DESENVOLVIMENTO RURAL	257.000,00
0032	CRIADOUROS COMUNITÁRIOS	29.000,00
0033	INFRA-ESTRUTURA URBANO	300.000,00
0034	PRÉDIOS PÚBLICOS E CENTROS DE DISTRIBUIÇÃO	110.000,00
0035	AMPLIAÇÃO DE RECURSOS HÍDRICOS	145.000,00
0036	SANEAMENTO BÁSICO	240.000,00
0037	MANUTENÇÃO E CONSERVAÇÃO DAS VIAS DE ACESSO	60.000,00
0038	GESTÃO DA SEC. HABITAÇÃO, OBRAS E SERVIÇOS URBANOS	1.359.000,00
0040	GESTÃO DO FUNDEB	8.277.000,00
0041	GESTÃO DO FUNDO MUL DA CRIANÇA E DO ADOLESCENTE	164.000,00
0042	GESTÃO DO FUNPRETU	3.535.000,00
0043	PROGRAMA DE ATENÇÃO BÁSICA DE SAÚDE À POPULAÇÃO	110.000,00
0044	PROGRAMA DE GERAÇÃO DE RENDA	20.000,00
0045	PROGRAMA DE ATENÇÃO A CRIANÇA E AO ADOLESCENTE	43.000,00
0047	PROGRAMA DE DISTRIBUIÇÃO DE MUDAS	12.000,00
0999	RESERVA DE CONTIGÊNCIA	302.000,00
1001	GESTÃO ADMINISTRATIVA DO PODER LEGISLATIVO	1.481.300,00
9999	RESERVA DE CONTIGÊNCIA	140.000,00
	TOTAL	35.988.000,00



PREFEITURA DO MUNICÍPIO DE TUPARETAMA

Av. Central, SN - CNPJ:11358124/0001-60



Orçamento Programa - Exercício de 2020

Page 1

TABELA EXPLICATIVA - RELAÇÃO DE PROJETOS

Lei 447, Data: 16/12/2019

Código	Discriminação	Valor
1001	AQUISIÇÃO DE VEÍCULOS, MÓVEIS, MÁQUINAS E EQUIPAMENTOS	66.000,00
1002	CONSTRUÇÃO, REFORMA, AMPL. E CONSERVAÇÃO DO PRÉDIO DA CÂMARA	66.000,00
1003	AMPLIAÇÃO E REFORMA DO PRÉDIO SEDE	15.000,00
1004	AQUISIÇÃO DE VEÍCULOS, MÓVEIS E EQUIPAMENTOS DIVERSOS	10.000,00
1005	AQUISIÇÃO DE VEÍCULOS, MÓVEIS E EQUIPAMENTOS	8.000,00
1006	CONSTRUÇÃO, REFORMA E/OU AMPLIAÇÃO DA SEC. EDUCAÇÃO	15.000,00
1007	CONSTRUÇÃO, REFORMA E/OU AMPLIAÇÃO DE UNIDADES DO ENSINO FUNDAMENTAL	500.000,00
1008	CONSTRUÇÃO, REFORMA E/OU AMPLIAÇÃO DE UNIDADES DE ENSINO INFANTIL	10.000,00
1009	AQUISIÇÃO DE ÔNIBUS TRANSPORTE ESCOLAR - CONVÊNIO FNDE	50.000,00
1013	CONSTRUÇÃO, REFORMA E/OU AMPLIAÇÃO DE UNIDADES DO ENSINO FUNDAMENTAL	90.000,00
1014	AQUISIÇÃO DE VEÍCULOS, MÓVEIS E EQUIPAMENTOS DIVERSOS P/O ENSINO FUNDAMENTAL	100.000,00
1015	CONSTRUÇÃO, REFORMA E/OU AMPLIAÇÃO DE UNIDADES DO ENSINO INFANTIL	50.000,00
1016	AQUISIÇÃO DE VEÍCULOS, MÓVEIS E EQUIPAMENTOS DIVERSOS PARA O ENSINO INFANTIL	70.000,00
1017	CONSTRUÇÃO, REFORMA E/OU AMPLIAÇÃO DE UNIDADES	20.000,00
1018	CONSTRUÇÃO, REFORMA E/OU AMPLIAÇÃO DE QUADRA E CAMPOS	50.000,00
1020	CONSTRUÇÃO, REFORMA E/OU AMPLIAÇÃO DA SEC. DE ASSISTÊNCIA SOCIAL	10.000,00
1021	AQUISIÇÃO DE VEÍCULOS, MÓVEIS E EQUIPAMENTOS DIVERSOS	10.000,00
1022	AQUISIÇÃO DE VEÍCULOS, MÓVEIS E EQUIPAMENTOS DIVERSOS PARA O FMDCA	3.000,00
1023	CONSTRUÇÃO DE SISTEMAS ADULTORES	10.000,00
1024	AQUISIÇÃO DE VEÍCULOS, MÓVEIS E EQUIPAMENTOS DIVERSOS	10.000,00
1025	CONSTRUÇÃO DE BARRAGENS, CISTERNAS E OUTROS RESERVATÓRIOS	10.000,00
1026	IMPLANTAÇÃO, REFORMA E/OU AMPLIAÇÃO DE CRIADOUROS COMUNITÁRIOS	20.000,00
1027	CONSTRUÇÃO, REFORMA E/OU AMPLIAÇÃO DE BARRAGENS, CISTERNAS, POÇOS E OUTROS	80.000,00
1028	AQUISIÇÃO DE VEÍCULOS, MÓVEIS E EQUIPAMENTOS DIVERSOS	18.000,00
1029	CONSTRUÇÃO, REFORMA E/OU AMPLIAÇÃO DE CALÇAMENTOS E OUT/PAVIMENTAÇÕES	50.000,00
1030	MANUTENÇÃO DOS PORTAIS DO MUNICÍPIO	10.000,00
1031	CONSTRUÇÃO, REFORMA E/OU AMPLIAÇÃO DE PRAÇAS, PARQUES E JARDINS	10.000,00
1032	CONSTRUÇÃO, REFORMA E/OU AMPLIAÇÃO DE CEMITÉRIOS	10.000,00
1034	CONSTRUÇÃO, REFORMA E/OU AMPLIAÇÃO DE PRÉDIOS PÚBLICOS	50.000,00
1035	AQUISIÇÃO DE VEÍCULOS, MÁQUINAS E EQUIPAMENTOS DIVERSOS	5.000,00
1036	MANUTENÇÃO E CONSERVAÇÃO DOS LEITOS DOS RIOS	5.000,00
1037	CONSTRUÇÃO, REFORMA E/OU AMPLIAÇÃO DE MERCADOS, AÇOUGUES E MATADOUROS	10.000,00
1038	CONSTRUÇÃO, REFORMA E/OU AMPLIAÇÃO DE ESTRADAS E VIAS DE ACESSO	15.000,00
1039	CONSTRUÇÃO DE BANHEIROS POPULARES NA ZONA RURAL - Recurso Próprio	10.000,00
1040	CONSTRUÇÃO, REFORMA E/OU AMPLIAÇÃO DE SANITÁRIOS PÚBLICOS	10.000,00
1041	EXPANSÃO DA REDE ELÉTRICA	30.000,00
1043	CONSTRUÇÃO, REFORMA E/OU AMPLIAÇÃO DA SEC. DE SAÚDE	10.000,00
1044	AQUISIÇÃO DE VEÍCULOS, MÓVEIS E EQUIPAMENTOS DIVERSOS P/SEC. DE SAÚDE	10.000,00
1047	CONSTRUÇÃO, REFORMA E/OU AMPLIAÇÃO DA SECRETARIA DE SAÚDE	20.000,00
1048	AQUISIÇÃO DE VEÍCULOS, MÓVEIS E EQUIPAMENTOS DIVERSOS P/O FMS	30.000,00
1049	CONSTRUÇÃO, REFORMA E/OU AMPLIAÇÃO DE UNIDADES DE ATENÇÃO BÁSICA	10.000,00
1050	AQUISIÇÃO DE VEÍCULOS, MÓVEIS E EQUIP. DIVERSOS P/UNIDADE ATENÇÃO BÁSICA	35.000,00
1051	AQUISIÇÃO DE IMÓVEIS DESTINADOS AO FMS	10.000,00
1054	AQUISIÇÃO DE VEÍCULOS, MÓVEIS E EQUIPAMENTOS DIVERSOS PARA A UNIDADE MISTA DE SAÚDE SEVERINO SOUTO	150.000,00
1058	CONSTRUÇÃO, REFORMA E/OU AMPLIAÇÃO DE IMÓVEIS PARA O FMAS	20.000,00
1059	AQUISIÇÃO DE IMÓVEIS PARA FMAS	20.000,00
1060	AQUISIÇÃO DE VEÍCULOS, MÓVEIS E EQUIPAMENTOS DIVERSOS PARA O FMAS	15.000,00
1062	CONSTRUÇÃO, REFORMA E/OU AMPLIAÇÃO DO FUNPRETU	13.000,00
1063	AQUISIÇÃO DE VEÍCULOS, MÓVEIS E EQUIPAMENTOS	13.000,00
1066	CONSTRUÇÃO, REFORMA E/OU AMPLIAÇÃO DE IMÓVEIS PARA AS USF's	150.000,00
1069	AQUISIÇÃO DE IMÓVEIS PARA DESAPROPRIAÇÃO	10.000,00
1070	AQUISIÇÃO DE VEÍCULOS, MÓVEIS E OUTROS EQUIPAMENTOS PARA SECRETARIA DE EDUCAÇÃO	25.000,00
1071	CONSTRUÇÃO DE PASSAGENS MOLHADAS NO MUNICÍPIO	10.000,00
1072	AQUISIÇÃO DE DESSANILIZADORES PARA AS COMUNIDADES RURAIS DO MUNICÍPIO	5.000,00
1073	CONSTRUÇÃO, REFORMA E/OU AMPLIAÇÃO DO SISTEMA DE ABASTECIMENTO DISTRITO SANTA RITA	40.000,00
1074	AMPLIAÇÃO DO SISTEMA ABASTECIMENTO D'ÁGUA DA COMUNIDADE VILA DO CAJUEIRO	20.000,00



TUPARETAMA

PREFEITURA DO MUNICÍPIO DE TUPARETAMA

Av. Central, SN - CNPJ: 11358124/0001-60

Orçamento Programa - Exercício de 2020

Page 2

TABELA EXPLICATIVA - RELAÇÃO DE PROJETOS

Lei: 447, Data: 16/12/2019

Código	Discriminação	Valor
1075	AQUISIÇÃO DE VEÍCULOS, MÓVEIS E EQUIPAMENTOS DIVERSOS P/ GABINETE DO PREFEITO	10.000,00
1076	AQUISIÇÃO DE VEÍCULOS, MÓVEIS E EQUIPAMENTOS DIVERSOS P/ SEC. DE CULTURA, TURISMO E ESPORTE	5.000,00
1077	AQUISIÇÃO DE VEÍCULOS, MÓVEIS E EQUIPAMENTOS DIVERSOS P/USF's	2.000,00
1078	CONSTRUÇÃO, REFORMA E/OU AMPLIAÇÃO DE IMÓVEIS P/ O BLATB	50.000,00
1079	AQUISIÇÃO DE VEÍCULOS E EQUIPAMENTOS DIVERSOS PARA O BLATB	50.000,00
1080	AQUISIÇÃO DE VEÍCULOS E EQUIPAMENTOS DIVERSOS PARA O PACS	3.000,00
1081	AQUISIÇÃO DE VEÍCULOS E EQUIPAMENTOS DIVERSOS PARA O SAÚDE BUCAL	3.000,00
1082	CONTRUIR, REFORMAR E/OU AMPLIAR IMÓVEIS DA SMS	50.000,00
1083	AQUISIÇÃO DE VEÍCULOS, MÓVEIS E EQUIPAMENTOS PARA O BLMAC	50.000,00
1084	CONSTRUÇÃO, REFORMA E/OU AMPLIAÇÃO DE IMÓVEIS PARA A VIGILÂNCIA SANITÁRIA	25.000,00
1085	AQUISIÇÃO DE VEÍCULOS, MÓVEIS E EQUIPAMENTOS PARA A VIGILÂNCIA SANITÁRIA	25.000,00
1086	CONSTRUÇÃO, REFORMA E/OU AMPLIAÇÃO DE IMÓVEIS PARA A VIGILÂNCIA EPIDEMIOLÓGICA	25.000,00
1087	AQUISIÇÃO DE VEÍCULOS, MÓVEIS E EQUIPAMENTOS DIVERSOS PARA A VIGILÂNCIA EPIDEMIOLÓGICA	25.000,00
1088	AQUISIÇÃO DE VEÍCULOS, MÓVEIS E EQUIPAMENTOS DIVERSOS P/ SERVIÇO DE CONVIVÊNCIA E FORTALECIMENTO	18.000,00
1089	AQUISIÇÃO DE VEÍCULOS, MÓVEIS E EQUIPAMENTOS DIVERSOS PARA O CRAS	1.000,00
1091	AQUISIÇÃO DE IMÓVEL PARA SEDE DO FUNPRETU	50.000,00
1092	AQUISIÇÃO DE VEÍCULOS, MÓVEIS E EQUIPAMENTOS DIVERSOS PARA O CREAS	9.000,00
1093	AQUISIÇÃO DE VEÍCULOS, MÓVEIS E EQUIPAMENTOS DIVERSOS PARA O NASF	30.000,00
1094	CONSTRUÇÃO DO CENTRO ADMINISTRATIVO MUNICIPAL	50.000,00
1095	CONSTRUÇÃO DE BANHEIROS POPULARES NA ZONA RURA - FUNASA	150.000,00
1097	AQUISIÇÃO DE VEÍCULO, MÓVEIS E EQUIPAMENTOS DIVERSOS - FNDE	50.000,00
1098	CONSTRUÇÃO, REFORMA E AMPLIAÇÃO DE DIVERSAS ESCOLAS - FNDE	50.000,00
1099	AQUISIÇÃO DE TERRENOS PARA CONSTRUÇÃO DE UNIDADES DO ENSINO FUNDAMENTAL	400.000,00
1100	AQ. VEÍCULOS, MOVÉIS E EQUIP. DIVERSOS. P/ PROG. 1ª INFÂNCIA NO SUAS	20.000,00
Total		3.273.000,00

TABELA EXPLICATIVA - RELAÇÃO DE ATIVIDADES

Código	Discriminação	Valor
2001	MANUTENÇÃO DOS SERVIÇOS DA UNIDADE	1.088.300,00
2002	DESPESAS DE EXERCÍCIOS ANTERIORES	10.000,00
2003	IDENIZAÇÕES E RESTITUIÇÕES	10.000,00
2004	DESPESAS COM SALÁRIO FAMÍLIA	1.000,00
2005	OBRIGAÇÕES PATRONAIS - INSS	140.000,00
2006	OBRIGAÇÕES PATRONAIS - FUNPRETU	100.000,00
2007	MANUTENÇÃO DAS ATIVIDADES DO GABINETE	369.000,00
2008	MANUTENÇÃO DAS ATIVIDADES DA SECRETARIA DE GOVERNO	168.000,00
2009	MANUTENÇÃO DAS ATIVIDADES DA CONTROLADORIA	48.000,00
2010	MANUTENÇÃO DAS ATIVIDADES DA SECRETARIA DE FINANÇAS	894.000,00
2011	DISPÊNDIO COM O PASEP	200.000,00
2012	MANUTENÇÃO DAS ATIVIDADES DA SECRETARIA DE EDUCAÇÃO	410.000,00
2013	MANUTENÇÃO DO CONSELHO DE EDUCAÇÃO	15.000,00
2014	MANUTENÇÃO DAS ATIVIDADES DO SALÁRIO EDUCAÇÃO - FNDE	398.000,00
2015	MANUTENÇÃO DO PROGRAMA MERENDA ESCOLAR - PNAE E REC. PRÓPRIOS	620.000,00
2016	MANUTENÇÃO DAS ATIVIDADES DO ENSINO FUNDAMENTAL	102.000,00
2017	MANUTENÇÃO DO PDDE - FNDE	20.000,00
2018	PNATE - MANUTENÇÃO DO PROGRAMA DE TRANSPORTE ESCOLAR	210.000,00
2019	MANUTENÇÃO DO PROGRAMA A CAMINHO DA ESCOLA	100.000,00
2020	REEQUIPAMENTO DIDÁTICO PEDAGÓGICO	80.000,00
2021	MANUTENÇÃO DO TRANSPORTE UNIVERSITÁRIO	65.000,00
2022	MANUTENÇÃO DE UNIDADE DO ENSINO INFANTIL	52.000,00
2023	AQUIS. E DISTRIBUIÇÃO DE MATERIAL DIDÁTICO	35.000,00
2024	REALIZAÇÃO DE EVENTOS, DATAS COMEMORATIVAS E DEMAIS EVENTOS DA SECRETARIA DE EDUCAÇÃO	8.000,00
2025	MANUTENÇÃO DAS CANTINAS DAS ESCOLAS DA REDE MUNICIPAL DE ENSINO	12.000,00
2027	MANUTENÇÃO DAS UNIDADES DO ENSINO FUNDAMENTAL	37.000,00
2028	GESTÃO DE PESSOAL DO FUNDEB 60% (FUNDAMENTAL)	5.530.000,00
2029	MANUTENÇÃO DAS ATIVIDADES DO ENSINO FUNDAMENTAL - FUNDEB 40%	1.455.000,00
2030	GESTÃO DE PESSOAL DO FUNDEB 60% (INFANTIL)	779.000,00
2031	MANUTENÇÃO DAS ATIVIDADES DO FUNDEB 40% (INFANTIL)	53.000,00
2032	GESTÃO DE PESSOAL DO FUNDEB 60% (EJÁ)	18.000,00
2033	MANUTENÇÃO DAS ATIVIDADES DE EDUCAÇÃO DE JOVENS E ADULTOS - FUNDEB 40%	50.000,00
2034	GESTÃO DE PESSOAL DA EDUCAÇÃO ESPECIAL	31.000,00
2035	MANUTENÇÃO DAS ATIVIDADES DE EDUCAÇÃO ESPECIAL	34.000,00
2036	MANUTENÇÃO DAS ATIVIDADES DA SEC DE CULTURA, TURISMO E ESPORTE	402.000,00
2037	PROM. DE FESTIVIDADES FOLCLÓRICAS, CULTURAIS E DESPORTIVAS	505.000,00
2038	MANUTENÇÃO DAS ATIVIDADES DA SEC. DE ASSISTÊNCIA SOCIAL	102.000,00
2039	MANUTENÇÃO DAS ATIVIDADES DO FMDCA	18.000,00
2040	MANUTENÇÃO DAS ATIVIDADES DO CONSELHO TUTELAR	143.000,00
2041	MANUTENÇÃO DAS ATIVIDADES DA SEC. DESENVOLVIMENTO RURAL	227.000,00
2042	MANUTENÇÃO DE CRIADOUROS COMUNITÁRIOS	9.000,00
2043	MANUTENÇÃO DAS ATIVIDADES DE REFLORESTAMENTO	12.000,00
2044	MANUTENÇÃO DAS ATIVIDADES DA SECRETARIA DE ADMINISTRAÇÃO	1.423.000,00
2045	MANUTENÇÃO E ABASTECIMENTO DA FROTA	930.000,00
2046	MANUTENÇÃO DOS SERVIÇOS DE INFORMÁTICA	18.000,00
2047	TELEFONIA, ÁGUA E ENERGIA ELÉTRICA	375.000,00
2048	MANUTENÇÃO DAS ATIVIDADES DA SEC. DE HABITAÇÃO, OBRAS E SERVIÇOS URBANOS	1.254.000,00
2049	MANUTENÇÃO DOS SERVIÇOS DE LIMPEZA PÚBLICA	95.000,00
2050	MANUTENÇÃO E MELHORIAS DE VIAS URBANAS E RURAIS (CIDE)	35.000,00
2051	MANUTENÇÃO DE CANAIS, GALÉRIAS E ESGOTOS NO MUNICÍPIO	70.000,00
2052	MANUT. E MELHOR. DE ATEND. BÁSICOS A POPULAÇÃO - PAB-FIXO	147.000,00
2053	MANUTENÇÃO DAS ATIVIDADES DO CONSELHO DE SAÚDE	17.000,00
2054	MANUTENÇÃO DAS ATIVIDADES DO FMS	398.000,00
2055	MANUTENÇÃO DAS ATIVIDADES DAS USF's	442.000,00
2056	MANUTENÇÃO DAS ATIVIDADES DO PACS	17.000,00
2057	MANUTENÇÃO DAS ATIVIDADES DO PROG SAÚDE BUCAL	155.000,00
2058	MANUTENÇÃO DAS ATIVIDADES DO BLMAC	1.750.000,00



**PREFEITURA DO MUNICÍPIO DE TUPARETAMA**

Av. Central, SN - CNPJ: 11358124/0001-60

TUPARETAMA

Orçamento Programa - Exercício de 2020

TABELA EXPLICATIVA - RELAÇÃO DE ATIVIDADES

Código	Discriminação	Valor
2059	MANUT. DA CASA DE APOIO A PACIENTES CARENTES	50.000,00
2060	MANUT. DA ASSISTÊNCIA FARMACEUTICA BÁSICA	270.000,00
2061	MANUT. DAS ATIVIDADES DA VIG. SANITÁRIA	39.000,00
2062	MANUTENÇÃO ATIVIDADES DE VIG. EPIDEMIOLÓGICA	24.000,00
2063	MANUTENÇÃO DO PROGRAMA DE MELHORIA DO ACESSO E DA QUALIDADE - PMAQ (RAB-PMAQ-SM)	173.000,00
2064	MANUTENÇÃO DAS ATIVIDADES DO NASF - NÚCLEOS DE APOIO A SAÚDE DA FAMÍLIA	27.000,00
2066	DOAÇÕES A PESSOAS CARENTES DO MUNICÍPIO	100.000,00
2067	MANUTENÇÃO DAS ATIVIDADES DA ACADEMIA DA SAÚDE	9.000,00
2068	REALIZAÇÃO DE CONFERÊNCIAS, CAMPANHAS E DEMAIS EVENTOS REALIZADOS PELO FMS	17.000,00
2071	MANUTENÇÃO DO PROGRAMA BPC NA ESCOLA	12.000,00
2073	GESTÃO DO SERVIÇO DE CONVIVÊNCIA E FORTALECIMENTO DE VINCULO	206.000,00
2074	MANUTENÇÃO DAS ATIVIDADES DO CASA DA JUVENTUDE	33.000,00
2075	MANUTENÇÃO DAS ATIVIDADES DO FMAS	388.000,00
2076	MANUTENÇÃO DAS ATIVIDADES DO CRAS	124.000,00
2077	AUXILIO A PESSOAS CARENTES	175.000,00
2080	MANUTENÇÃO DO PROGRAMA BOLSA FAMÍLIA - IGDBF	103.000,00
2081	MANUTENÇÃO DO PROGRAMA IGDSUAS	30.000,00
2082	MANUTENÇÃO DO CCA - CENTRO DA CRIANÇA E DO ADOLESCENTE	43.000,00
2084	GESTÃO DE PESSOAL DO FUNPRETU	83.000,00
2085	MANUTENÇÃO DAS ATIVIDADES DO FUNPRETU	193.000,00
2086	DESPESAS COM INATIVOS E PENSIONISTAS	3.180.000,00
2087	GESTÃO DE BENEFÍCIOS ASSISTENCIAIS DO SERVIDOR E DO MILITAR	3.000,00
2088	GESTÃO DE PESSOAL DAS USF's	575.000,00
2089	GESTÃO DE PESSOAL BLATB	34.000,00
2090	MANUTENÇÃO DAS ATIVIDADES BLATB	127.000,00
2091	GESTÃO DE PESSOAL DOS PACS	545.000,00
2092	GESTÃO DE PESSOAL DO FMS	253.000,00
2093	CAPACITAÇÃO DOS SERVIDORES DA ÁREA DE SAÚDE	32.000,00
2094	GESTÃO DAS ATIVIDADES DO PROGRAMA SAÚDE BUCAL	128.000,00
2095	GESTÃO DE PESSOAL DO NASF	223.000,00
2096	GESTÃO DE PESSOAL DA ACADEMIA DA SAÚDE	31.000,00
2097	PROMOÇÃO DE POLÍTICAS DE SAÚDE P/ O PÚBLICO LGBT	26.000,00
2098	MANUTENÇÃO DO TFD - TRATAMENTO FORA DO DOMICÍLIO	23.000,00
2099	GESTÃO DE PESSOAL BLATB - Recurso Próprio	17.000,00
2101	MANTER AS AÇOES DE SERVIÇOS AO INCENTIVO DA VIGILÂNCIA SANITÁRIA - IPVS	6.000,00
2102	MANTER AS ATIVIDADES DAS AÇOES DE ALIMENTAÇÃO E NUTRIÇÃO - VAN	10.000,00
2104	GESTÃO DE PESSOAL DO BLMAC	1.550.000,00
2105	MANUTENÇÃO DAS ATIVIDADES HOSPITALARES E AMBULATORIAIS	85.000,00
2106	FARMÁCIA BÁSICA - Recurso Próprio	20.000,00
2107	GESTÃO DE PESSOAL DA VIGILÂNCIA SANITÁRIA	195.000,00
2108	MANUTENÇÃO DO PROGRAMA VACINAÇÃO	16.000,00
2109	GESTÃO DE PESSOAL DA VIGILÂNCIA EPIDEMIOLÓGICA	225.000,00
2110	GESTÃO DE PESSOAL BLGVS - Recurso Próprio	15.000,00
2111	MANUTENÇÃO DAS ATIVIDADES BLGVS - Recurso Próprio	16.000,00
2112	MANUTENÇÃO DAS ATIVIDADES DO SOCIOEDUCATIVO EM MEIO ABERTO	45.000,00
2114	MANUTENÇÃO DOS SERVIÇOS DE ILUMINAÇÃO PÚBLICA	180.000,00
2180	MANUTENÇÃO DO PROGRAMA DE ATENDIMENTO INTEGRAL A FAMÍLIA - PAIF	33.000,00
2181	PROGRAMA NACIONAL DE QUALIFICAÇÃO DA ASSISTÊNCIA FARMACÉUTICA (QUALIFAR-SUS)	33.000,00
2182	GESTÃO DE PESSOAL DO PROGRAMA PRIMEIRA INFANCIA NO SUAS	69.000,00
2183	MANUTENÇÃO DAS ATIVIDADES DO PROGRAMA PRIMEIRA INFANCIA NO SUAS	44.000,00
2300	MANUTENÇÃO DO PROGRAMA PROJOVEM CAMPO - SABERES DA TERRA - FNDE	51.000,00
2302	MANUTENÇÃO DO PROGRAMA BRASIL CARINHOSO - FNDE	49.000,00
2303	MANUTENÇÃO DO PROGRAMA CREAS - FNAS	128.700,00
2304	MANUTENÇÃO DO PAEFI - GOVERNO DO ESTADO	21.000,00
2305	MANUTENÇÃO DO TRANSPORTE ESCOLAR - RECURSOS PRÓPRIOS	153.000,00



PREFEITURA DO MUNICÍPIO DE TUPARETAMA

Av. Central, SN - CNPJ:11358124/0001-60

TUPARETAMA

Orçamento Programa - Exercício de 2020

Page 3

TABELA EXPLICATIVA - RELAÇÃO DE ATIVIDADES

Lei: 447, Data: 16/12/2019

Código	Discriminação	Valor
2307	CIMPAJEÚ - CONSÓRCIO DE INTEGRAÇÃO DOS MUNICÍPIOS DO PAJEÚ	12.000,00
	Total	31.939.000,00

PREFEITURA DO MUNICÍPIO DE TUPARETAMA

Av. Central, SN - CNPJ:11358124/0001-60



TUPARETAMA

Orçamento Programa - Exercício de 2020

TABELA EXPLICATIVA - LEGISLAÇÃO DA RECEITA

(Inc. III, § 1º, Art.2º)

Page 1

Lei: 447, Data: 16/12/2019

Codigo	Discriminação	Legislacao
1000.00.0.0.00	RECEITAS CORRENTES	
1100.00.0.0.00	IMPOSTOS, TAXAS E CONTRIBUIÇÕES DE MELHORIA	
1110.00.0.0.00	IMPOSTOS	
1113.00.0.0.00	IMPOSTOS SOBRE A RENDA E PROVENTOS DE QUALQUER NATUREZA	
1113.03.0.0.00	IMPOSTO SOBRE A RENDA - RETIDO NA FONTE	
1113.03.1.0.00	IMPOSTO SOBRE A RENDA - RETIDO NA FONTE - TRABALHO	
1113.03.1.1.00	IRRF - TRABALHO - PRINCIPAL	Art. 158 Inciso I da Constituição Federal
1113.03.1.2.00	IRRF - TRABALHO - MULTAS E JUROS DE MORA	Art. 158 Inciso I da Constituição Federal
1113.03.4.0.00	IMPOSTO SOBRE A RENDA - RETIDO NA FONTE - OUTROS RENDIMENTOS	
1113.03.4.1.00	IRRF - OUTROS RENDIMENTOS - PRINCIPAL	Art. 158 Inciso I da Constituição Federal
1113.03.4.2.00	IRRF - OUTROS RENDIMENTOS - MULTAS E JUROS DE MORA	Art. 158 Inciso I da Constituição Federal
1118.00.0.0.00	IMPOSTOS ESPECÍFICOS DE ESTADOS, DF E MUNICÍPIOS	
1118.01.0.0.00	IMPOSTOS SOBRE O PATRIMÔNIO PARA ESTADOS/DF/MUNICÍPIOS	
1118.01.1.0.00	IMPOSTO SOBRE A PROPRIEDADE PREDIAL E TERRITORIAL URBANA	
1118.01.1.1.00	IPTU - PRINCIPAL	Art. 156 Inciso I da CF, Código Tributário do Município
1118.01.1.2.00	IPTU - MULTAS E JUROS DE MORA	Art. 156 Inciso I da CF, Código Tributário do Município
1118.01.1.3.00	IPTU - DÍVIDA ATIVA	Art. 156 Inciso I da CF, Código Tributário do Município
1118.01.1.4.00	IPTU - DÍVIDA ATIVA - MULTAS E JUROS DE MORA	Art. 156 Inciso I da CF, Código Tributário do Município
1118.01.4.0.00	IMP. TRANSMISSÃO "INTER VIVOS" DE BENS IMÓVEIS E DIREITOS	
1118.01.4.1.00	ITBI - PRINCIPAL	Art. 158 Inciso I da Constituição Federal
1118.01.4.2.00	ITBI - MULTAS E JUROS DE MORA	Art. 158 Inciso I da Constituição Federal
1118.01.4.3.00	ITBI - DÍVIDA ATIVA	Art. 158 Inciso I da Constituição Federal
1118.01.4.4.00	ITBI - DÍVIDA ATIVA - MULTAS E JUROS DE MORA	Art. 158 Inciso I da Constituição Federal
1118.02.0.0.00	IMPOSTOS SOBRE A PRODUÇÃO, CIRCULAÇÃO DE MERCADORIAS E SERVI	
1118.02.3.0.00	IMPOSTO SOBRE SERVIÇOS DE QUALQUER NATUREZA	
1118.02.3.1.00	ISS - PRINCIPAL	Art. 156 Inciso I da CF, Código Tributário do Município
1118.02.3.2.00	ISS - MULTAS E JUROS DE MORA	Art. 156 Inciso I da CF, Código Tributário do Município

PREFEITURA DO MUNICÍPIO DE TUPARETAMA

Av. Central, SN - CNPJ:11358124/0001-60

TUPARETAMA

Orçamento Programa - Exercício de 2020

TABELA EXPLICATIVA - LEGISLAÇÃO DA RECEITA

(Inc. III, § 1º, Art. 2º)

Page 2

Lei: 447, Data: 16/12/2019

Código	Discriminação	Legislação
1118.02.3.3.00	ISS - DIVIDA ATIVA	Art. 156 Inciso I da CF, Código Tributário do Município
1118.02.3.4.00	ISS - DIVIDA ATIVA - MULTAS E JUROS DE MORA	Art. 156 Inciso I da CF, Código Tributário do Município
1120.00.0.0.00	TAXAS	
1122.00.0.0.00	TAXAS PELA PRESTAÇÃO DE SERVIÇOS	Legislação Especifica
1122.01.0.0.00	TAXAS PELA PRESTAÇÃO DE SERVIÇOS	Legislação Especifica
1122.01.1.0.00	TAXAS PELA PRESTAÇÃO DE SERVIÇOS	Legislação Especifica
1122.01.1.1.00	TAXAS PELA PRESTAÇÃO DE SERVIÇOS - PRINCIPAL	Legislação Especifica
1122.01.1.2.00	TAXAS PELA PRESTAÇÃO DE SERVIÇOS - MULTAS E JUROS DE MORA	Legislação Especifica
1122.01.1.3.00	TAXAS PELA PRESTAÇÃO DE SERVIÇOS - DIVIDA ATIVA	Legislação Especifica
1122.01.1.4.00	TAXAS PRESTAÇÃO DE SERVIÇOS-DIVIDA ATIVA-MULTAS/JUROS MORA	Legislação Especifica
1128.00.0.0.00	TAXAS - ESPECÍFICAS DE ESTADOS, DF E MUNICÍPIOS	
1128.01.0.0.00	TAXAS DE INSPEÇÃO, CONTROLE E FISCALIZAÇÃO	
1128.01.9.0.00	TAXAS DE INSPEÇÃO, CONTROLE E FISCALIZAÇÃO - OUTRAS	
1128.01.9.1.00	TAXAS INSPEÇÃO/CONTROLE/FISCALIZAÇÃO-OUTRAS-PRINCIPAL	Legislação Especifica
1128.01.9.2.00	TAXAS INSPEÇÃO/CONTROLE/FISCALIZAÇÃO-OUTRAS-MULTA/JUROS MORA	Legislação Especifica
1128.01.9.3.00	TAXAS INSPEÇÃO/CONTROLE/FISCALIZAÇÃO-OUTRAS- DIVIDA ATIVA	Legislação Especifica
1128.01.9.4.00	T. INSPEÇÃO/CONTROLE/FISC. -OUTRAS-D. ATIVA-MULTAS/JUROS MORA	Legislação Especifica
1130.00.0.0.00	CONTRIBUIÇÃO DE MELHORIA	
1138.00.0.0.00	CONTRIBUIÇÃO DE MELHORIA ESPECÍFICA ESTADOS/DF/MUNICÍPIOS	
1138.02.0.0.00	CONTRIB. MELHORIA-EXPANSÃO REDE ILUMINAÇÃO PÙB.-CIDADE	
1138.02.1.0.00	CONTRIB. MELHORIA-EXPANSÃO REDE ILUMINAÇÃO PÙB.-CIDADE	
1138.02.1.1.00	CONTRIB. MELHORIA EXP. REDE ILUMI. PÙB. CIDADE- PRINCIPAL	Legislação Especifica
1200.00.0.0.00	CONTRIBUIÇÕES	
1210.00.0.0.00	CONTRIBUIÇÕES SOCIAIS	
1218.00.0.0.00	CONTRIBUIÇÕES SOCIAIS ESPECÍFICAS DE ESTADOS/DF E MUNICÍPIOS	
1218.01.0.0.00	CONTRIB. SERVIDOR CIVIL P/ PLANO SEGURIDADE SOCIAL-CPSSS	
1218.01.1.0.00	CPSSS DO SERVIDOR CIVIL ATIVO	
1218.01.1.1.00	CPSSS DO SERVIDOR CIVIL ATIVO - PRINCIPAL	Art. 149 parágrafo 1º da Constituição Federal RPPS



TUPARETAMA

PREFEITURA DO MUNICÍPIO DE TUPARETAMA

Av. Central, SN - CNPJ 11358124/0001-60

Orçamento Programa - Exercício de 2020

TABELA EXPLICATIVA - LEGISLAÇÃO DA RECEITA

(Inc. III, § 1º, Art. 2º)

Page 3

Lei: 447, Data: 16/12/2019

Código	Discriminação	Legislação
1218.01.1.1.01	CONTRIBUIÇÃO DO SERVIDOR RPPS - FUNDEB 60%	Art. 149 parágrafo 1º da Constituição Federal, RPPS
1218.01.1.1.02	CONTRIBUIÇÃO DO SERVIDOR RPPS - FUNDEB 40%	Art. 149 parágrafo 1º da Constituição Federal, RPPS
1218.01.1.1.03	CONTRIBUIÇÃO DO SERVIDOR RPPS - SEC. DE EDUCAÇÃO	Art. 149 parágrafo 1º da Constituição Federal, RPPS
1218.01.1.1.04	CONTRIBUIÇÃO DO SERVIDOR RPPS - PM	Art. 149 parágrafo 1º da Constituição Federal, RPPS
1218.01.1.1.05	CONTRIBUIÇÃO DO SERVIDOR RPPS - FMS	Art. 149 parágrafo 1º da Constituição Federal, RPPS
1218.01.1.1.06	CONTRIBUIÇÃO DO SERVIDOR RPPS - FMAS	Art. 149 parágrafo 1º da Constituição Federal, RPPS
1218.01.1.1.07	CONTRIBUIÇÃO DO SERVIDOR RPPS - CÂMARA	Art. 149 parágrafo 1º da Constituição Federal, RPPS
1218.01.1.1.08	CONTRIBUIÇÃO DO SERVIDOR RPPS - PESSOAL CEDIDO	Art. 149 parágrafo 1º da Constituição Federal, RPPS
1218.01.1.1.09	CONTRIBUIÇÃO DO SERVIDOR CIVIL ATIVO - FUNPRETU	Art. 149 parágrafo 1º da Constituição Federal, RPPS
1218.01.2.0.00	CPSSS DO SERVIDOR CIVIL INATIVO	Art. 149 parágrafo 1º da Constituição Federal, RPPS
1218.01.2.1.01	CONTRIBUIÇÃO DOS SERVIDORES INATIVOS AO RPPS - PRINCIPAL	Art. 149 parágrafo 1º da Constituição Federal, RPPS
1218.01.3.0.00	CPSSS DO SERVIDOR CIVIL - PENSIONISTAS	Art. 149 parágrafo 1º da Constituição Federal, RPPS
1218.01.3.1.01	CONTRIBUIÇÃO DOS PENSIONISTAS CIVIS AO RPPS - PRINCIPAL	Art. 149 parágrafo 1º da Constituição Federal, RPPS
1218.03.0.0.00	CPSSS PATRONAL - SERVIDOR CIVIL - ESPECÍFICO DE EST/DF/MUN	Art. 149 parágrafo 1º da Constituição Federal, RPPS
1218.03.1.0.00	CPSSS PATRONAL - SERVIDOR CIVIL ATIVO	Art. 149 parágrafo 1º da Constituição Federal, RPPS
1218.03.1.1.01	CONTRIBUIÇÃO PATRONAL RPPS - PESSOAL CEDIDO	Art. 149 parágrafo 1º da Constituição Federal, RPPS
1300.00.0.0.00	RECEITA PATRIMONIAL	Legislação Específica
1320.00.0.0.00	VALORES MOBILIÁRIOS	Legislação Específica
1321.00.0.0.00	JUROS E CORREÇÕES MONETÁRIAS	Legislação Específica
1321.00.1.0.00	REMUNERAÇÃO DE DEPÓSITOS BANCÁRIOS	Legislação Específica
1321.00.1.1.00	REMUNERAÇÃO DE DEPÓSITOS BANCÁRIOS - PRINCIPAL	Legislação Específica
1321.00.2.0.00	REMUNERAÇÃO DE DEPÓSITOS ESPECIAIS	Legislação Específica
1321.00.2.1.01	RECEITA DE REMUNERAÇÃO DE DEPÓSITOS BANCÁRIOS DE RECURSOS VI	Legislação Específica
1321.00.4.0.00	REMUNERAÇÃO-REC. DO REGIME PRÓPRIO DE PREV. SOCIAL- RPPS	Legislação Específica
1321.00.4.1.01	REMUNERAÇÃO DOS RECURSOS DO RPPS - RENDA FIXA	Legislação Específica
1321.00.4.1.02	REMUNERAÇÃO DOS RECURSOS DO RPPS - RENDA VARIÁVEL	Legislação Específica



TUPARETAMA

PREFEITURA DO MUNICÍPIO DE TUPARETAMA

Av. Central, SN - CNPJ:11358124/0001-60

Orçamento Programa - Exercício de 2020

TABELA EXPLICATIVA - LEGISLAÇÃO DA RECEITA

(Inc. III, § 1º, Art. 2º)

Page 4

Lei. 447, Data: 16/12/2019

Codigo	Discriminação	Legislacao
1600.00.0.0.00	RECEITA DE SERVIÇOS	
1630.00.0.0.00	SERVIÇOS E ATIVIDADES REFERENTES À SAÚDE	
1630.01.0.0.00	SERVIÇOS DE ATENDIMENTO À SAÚDE	
1630.01.1.0.00	SERVIÇOS DE ATENDIMENTO À SAÚDE	
1630.01.1.1.00	SERVIÇOS DE ATENDIMENTO À SAÚDE - PRINCIPAL	Art. 195 da Constituição Federal, SUS
1700.00.0.0.00	TRANSFERÊNCIAS CORRENTES	
1710.00.0.0.00	TRANSFERÊNCIAS DA UNIÃO E DE SUAS ENTIDADES	
1718.00.0.0.00	TRANSF. DA UNIÃO - ESPECÍFICAS DE ESTADOS, DF E MUNIC	
1718.01.0.0.00	PARTICIPAÇÃO NA RECEITA DA UNIÃO	
1718.01.2.0.00	COTA-PARTE DO FUNDO DE PARTIC.DOS MUNIC. - COTA MENSAL	
1718.01.2.1.00	COTA-PARTE DO FPM - COTA MENSAL - PRINCIPAL	Art. 159 Inciso I alinea "c" da Constituição Federal
1718.01.3.0.00	COTA-PARTE FUNDO DE PARTIC. MUNIC.- 1% COTA DEZEMBRO	
1718.01.3.1.00	COTA-PARTE DO FPM-1% COTA-DEZEMBRO - PRINCIPAL	Art. 159 Inciso I alinea "c" da Constituição Federal
1718.01.4.0.00	COTA-PARTE FUNDO DE PARTIC.DOS MUNIC.- 1% COTA JULHO	
1718.01.4.1.00	COTA-PARTE DO FPM-1% COTA-JULHO - PRINCIPAL	Art. 159 Inciso I alinea "c" da Constituição Federal
1718.01.5.0.00	COTA-PARTE DO IMP.SOBRE A PROP.TERRIT. RURAL	
1718.01.5.1.00	COTA-PARTE DO IMPOSTO-PROPRIED.TERRIT.RURAL-PRINCIPAL	Art. 158 Inciso II da Constituição Federal
1718.02.0.0.00	TRANSF.COMPENS.FINANC. PELA EXPLORAÇ. DE REC.NATURAIS	
1718.02.5.0.00	COTA-PARTE DO FUNDO ESPECIAL DO PETRÓLEO - FEP	
1718.02.5.1.00	COTA-PARTE DO FUNDO ESPECIAL DO PETRÓLEO - FEP - PRINCIPAL	Legislação Específica
1718.02.9.0.00	OUTRAS TRANSF. COMPENS.FINANC.EXPLOR.REC NATURAIS	
1718.02.9.1.00	OUTRAS TRANSF.COMPENS.FINANC.RECURS. NATURAIS- PRINCIPAL	Legislação Específica
1718.03.0.0.00	TRANSF.RECURS.SUS-FUNDO A FUNDO-CUSTEIO SERV.PUB.SAUDE	
1718.03.1.0.00	TRANSFERÊNCIA DE RECURSOS DO SUS - ATENÇÃO BÁSICA	
1718.03.1.1.00	TRANSF.RECURSOS DO SUS - ATENÇÃO BÁSICA - PRINCIPAL	Art. 195 da CF e Art. 77 do ADCT
1718.03.2.0.00	TRANSF.SUS - ATENÇÃO MÉDIA/ALTA COMPLEX.AMB E HOSPITALAR	
1718.03.2.1.00	SUS-ATENÇÃO Média E ALTA COMPLEX. AMB E HOSPIT- PRINCIPAL	Artigos 164 e 203 da Constituição Federal
1718.03.3.0.00	TRANSFERÊNCIA DE RECURSOS DO SUS - VIGILÂNCIA EM SAÚDE	

PREFEITURA DO MUNICÍPIO DE TUPARETAMA

Av. Central, SN - CNPJ:11358124/0001-60



TUPARETAMA

Orçamento Programa - Exercício de 2020

TABELA EXPLICATIVA - LEGISLAÇÃO DA RECEITA

(Inc. III, § 1º, Art.2º)

Page 5

Lei: 447 Data: 16/12/2019

Código	Discriminação	Legislação
1718.03.3.1.00	TRANSF. SUS - VIGILÂNCIA EM SAÚDE - PRINCIPAL	Artigos 194 e 203 da Constituição Federal
1718.03.4.0.00	TRANSF. DE RECURSOS DO SUS - ASSISTÊNCIA FARMACÉUTICA	
1718.03.4.1.00	TRANSF. DE RECURSOS DO SUS - ASSIST. FARMACÉUTICA- PRINCIPAL	Artigos 194 e 203 da Constituição Federal
1718.03.5.0.00	TRANSFERÊNCIA DE RECURSOS DO SUS - GESTÃO DO SUS	
1718.03.5.1.00	TRANSFERÊNCIA DE RECURSOS DO SUS - GESTÃO DO SUS - PRINCIPAL	Artigos 194 e 203 da Constituição Federal
1718.03.9.0.00	TRANSF. DE RECURSOS DO SUS - OUT. PROG.FINANC. FUNDO A FUNDO	
1718.03.9.1.00	TRANSF. DO SUS - OUT. PROGRAMAS FINANC. FUNDO/FUNDO- PRINCIPAL	Artigos 194 e 203 da Constituição Federal
1718.05.0.0.00	TRANSFER. DE RECURSOS DO FUNDO NAC. DESENV. EDUCAÇÃO FNDE	
1718.05.1.0.00	TRANSFERÊNCIAS DO SALÁRIO-EDUCAÇÃO	
1718.05.1.1.00	TRANSFERÊNCIAS DO SALÁRIO-EDUCAÇÃO - PRINCIPAL	Legislação Específica
1718.05.2.0.00	TRANSF. DIRETAS-FNDE REF. PROG.DINHEIRO DIRETO NA ESC-PDDE	
1718.05.2.1.00	TRANSF. DIRETAS DO FNDE- PROGRAMA PDDE- PRINCIPAL	Legislação Específica
1718.05.3.0.00	TRANSF. DIRETAS DO FNDE REF. PROG.NAC. ALIM. ESCOLAR-PNAE	
1718.05.3.1.00	TRANSF. DIRETAS DO FNDE - PROGRAMA PNAE - PRINCIPAL	Legislação Específica
1718.05.4.0.00	TRANSFER.FNDE REF., AO PROG.NAC.APOIO TRANSP.ESCOLAR-PNATE	
1718.05.4.1.00	TRANSF. DIRETAS DO FNDE - PROGRAMA PNATE - PRINCIPAL	Legislação Específica
1718.05.9.0.00	OUTRAS TRANSF.DIRETAS DO FUNDO NAC.DO DESENV.DA EDUC. FNDE	
1718.05.9.1.00	OUTRAS TRANSF.DIRETAS DO FNDE - PRINCIPAL	Legislação Específica
1718.06.0.0.00	TRANSFERÊNCIA FINANCEIRA ICMS - DESONERAÇÃO - L.C. Nº 87/96	
1718.06.1.0.00	TRANSFERÊNCIA FINANCEIRA ICMS - DESONERAÇÃO - L.C. Nº 87/96	
1718.06.1.1.00	TRANSF.FINANC.ICMS - DESONERAÇÃO - L.C. Nº 87/96 - PRINCIPAL	Lei Complementar nº 87/96
1718.09.0.0.00	TRANSF. RECURSOS COMPLEMENTAÇÃO DA UNIÃO AO FUNDEB	
1718.09.1.0.00	TRANSF. RECURSOS COMPLEMENTAÇÃO DA UNIÃO AO FUNDEB	
1718.09.1.1.00	TRANSF.COMPLEMENTAÇÃO DA UNIÃO AO FUNDEB- PRINCIPAL	Legislação Específica
1718.12.0.0.00	TRANSF.DE RECURSOS DO FUNDO NACIONAL DE ASSIST.SOCIAL	
1718.12.1.0.00	TRANSFERÊNCIAS DE RECURSOS DO FNAS	
1718.12.1.1.00	TRANSFERÊNCIAS DE RECURSOS DO FNAS - PRINCIPAL	Legislação Específica
1720.00.0.0.00	TRANSF.DOS EST. E DO DISTRITO FEDERAL E DE SUAS ENT.	

PREFEITURA DO MUNICÍPIO DE TUPARETAMA

Av. Central, SN - CNPJ 11358124/0001-60



TUPARETAMA

Orçamento Programa - Exercício de 2020

TABELA EXPLICATIVA - LEGISLAÇÃO DA RECEITA

(Inc. III, § 1º, Art. 2º)

Page 8

Lei: 447, Data: 16/12/2019

Código	Discriminação	Legislação
1728.00.0.0.0.0	TRANSFERÊNCIAS DOS ESTADOS - ESPECÍFICAS DE ESTADOS, DF E MU	
1728.01.0.0.0.0	PARTICIPAÇÃO NA RECEITA DOS ESTADOS	
1728.01.1.0.0.0	COTA-PARTE DO ICMS	
1728.01.1.1.0.0	COTA-PARTE DO ICMS - PRINCIPAL	Art. 158 Inciso IV da Constituição Federal
1728.01.2.0.0.0	COTA-PARTE DO IPVA	
1728.01.2.1.0.0	COTA-PARTE DO IPVA - PRINCIPAL	Art. 158 Inciso IV da Constituição Federal
1728.01.3.0.0.0	COTA-PARTE DO IPI - MUNICÍPIOS	
1728.01.3.1.0.0	COTA-PARTE DO IPI - MUNICÍPIOS - PRINCIPAL	Legislação Específica
1728.01.4.0.0.0	COTA-PARTE DA CONTRIBUIÇÃO DE CIDE	
1728.01.4.1.0.0	COTA-PARTE DA CONTRIBUIÇÃO DA CIDE - PRINCIPAL	Legislação Específica
1728.10.0.0.0.0	TRANSF. DE CONVÊNIO DOS EST. E DO DIST. FED. E DE SUAS ENT	
1728.10.1.0.0.0	TRANSFERÊNCIAS DE CONVÊNIO DOS ESTADOS PARA O SUS	
1728.10.1.1.0.0	TRANSF. CONVÊNIO DOS ESTADOS PARA O SUS - PRINCIPAL	Legislação Específica
1728.10.2.0.0.0	TRANSF. DE CONV. ESTADOS DEST. PROGRAMA DE EDUCAÇÃO	
1728.10.2.1.0.0	TRANSF. DE CONVÊNIO ESTADOS DEST. A PROG. EDUCAÇÃO-PRINCIPAL	Legislação Específica
1728.10.9.0.0.0	OUTRAS TRANSFERÊNCIAS DE CONVÊNIO DOS ESTADOS	
1728.10.9.1.0.0	OUTRAS TRANSFERÊNCIAS DE CONVÊNIO DOS ESTADOS - PRINCIPAL	Legislação Específica
1728.99.0.0.0.0	OUTRAS TRANSFERÊNCIAS DOS ESTADOS	
1728.99.1.0.0.0	OUTRAS TRANSFERÊNCIAS DOS ESTADOS	
1728.99.1.1.0.0	OUTRAS TRANSFERÊNCIAS DOS ESTADOS - PRINCIPAL	Legislação Específica
1750.00.0.0.0.0	TRANSFERÊNCIAS DE OUTRAS INSTITUIÇÕES PÚBLICAS	
1758.00.0.0.0.0	TRANSF. OUT. INSTITUIÇÕES PÚB. - EST/DF/MUN	
1758.01.0.0.0.0	TRANSF. DE RECURSOS DO FUNDO DE MANUTENÇÃO DO FUNDEB	
1758.01.1.0.0.0	TRANSFERÊNCIAS DE RECURSOS DO FUNDEB	
1758.01.1.1.0.0	TRANSFERÊNCIAS DE RECURSOS DO FUNDEB - PRINCIPAL	Lei nº 11.494/07
1900.00.0.0.0.0	OUTRAS RECEITAS CORRENTES	
1920.00.0.0.0.0	INDENIZAÇÕES, RESTITUIÇÕES E RESSARCIMENTOS	
1928.00.0.0.0.0	INDENIZAÇÕES, RESTIT. E RESSARCIMENTOS - ESPECÍFICAS E/DF/MUN	

PREFEITURA DO MUNICÍPIO DE TUPARETAMA

Av. Central, SN - CNPJ:11358124/0001-60



TUPARETAMA

Orçamento Programa - Exercício de 2020

TABELA EXPLICATIVA - LEGISLAÇÃO DA RECEITA

(Inc. III, § 1º, Art.2º)

Page 7

Lei 447, Data: 16/12/2019

Código	Discriminação	Legislação
1928.01.0.0.00	INDENIZAÇÕES- ESPECIFICAS PARA ESTADOS/DF/MUNICIPIOS	
1928.01.1.0.00	INDENIZAÇÕES - ESPECIFICAS PARA ESTADOS/DF/MUNICIPIOS	
1928.01.1.1.00	INDENIZAÇÕES - ESPECIFICAS PARA EST./DF/MUN.- PRINCIPAL	Legislação Especifica
1928.02.0.0.00	RESTITUIÇÕES - ESPECIFICAS PARA ESTADOS/DF/MUNICIPIOS	
1928.02.1.0.00	RESTIT. DE REC. RECEBIDOS DO SUS - ESPEC. P EST/DF/MUN	
1928.02.1.1.01	OUTRAS RESTITUIÇÕES - PRINCIPAL	Legislação Especifica
1928.03.0.0.00	RESSARCIMENTOS - ESPEC. PARA ESTADOS/DF/MUNICIPIOS	
1928.03.1.0.00	RESSARCIMENTO - ESPEC. PARA ESTADOS/DF/MUNICIPIOS	
1928.03.1.1.00	RESSARCIMENTO - ESPECIFICAS PARA EST/DF/MUN.- PRINCIPAL	Legislação Especifica
1990.00.0.0.00	DEMAIS RECEITAS CORRENTES	
1990.03.0.0.00	COMPENSAÇÕES FINANCEIRAS ENTRE O REGIME GERAL E OS RPPS	
1990.03.1.0.00	COMPENSAÇÕES FINANCEIRAS ENTRE O REGIME GERAL E OS RPPS	
1990.03.1.1.01	COMPENSAÇÕES FINANCEIRAS ENTRE O RGPS E RPPS	Legislação Especifica
1990.99.0.0.00	OUTRAS RECEITAS	
1990.99.1.0.00	OUTRAS RECEITAS - PRIMÁRIAS	
1990.99.1.1.00	OUTRAS RECEITAS - PRIMÁRIAS - PRINCIPAL	Legislação Especifica
1990.99.1.1.01	OUTRAS RECEITAS - PRIMÁRIAS-PRINCIPAL	Legislação Especifica
2000.00.0.0.00	RECEITAS DE CAPITAL	
2200.00.0.0.00	ALIENAÇÃO DE BENS	
2210.00.0.0.00	ALIENAÇÃO DE BENS MÓVEIS	
2213.00.0.0.00	ALIENAÇÃO DE BENS MÓVEIS E SEMOVENTES	
2213.00.1.0.00	ALIENAÇÃO DE BENS MÓVEIS E SEMOVENTES	
2213.00.1.1.00	ALIENAÇÃO DE BENS MÓVEIS E SEMOVENTES - PRINCIPAL	Legislação Especifica
2220.00.0.0.00	ALIENAÇÃO DE BENS IMÓVEIS	
2220.00.1.0.00	ALIENAÇÃO DE BENS IMÓVEIS	
2220.00.1.1.00	ALIENAÇÃO DE BENS IMÓVEIS - PRINCIPAL	Legislação Especifica
2400.00.0.0.00	TRANSFERÊNCIAS DE CAPITAL	
2410.00.0.0.00	TRANSFERÊNCIAS DA UNIÃO E DE SUAS ENTIDADES	
2418.00.0.0.00	TRANSFERÊNCIAS DA UNIÃO-ESPECIFICAS DE EST., DF E MUN.	Legislação Especifica

PREFEITURA DO MUNICÍPIO DE TUPARETAMA

Av. Central, SN - CNPJ:11358124/0001-60

TUPARETAMA

Orçamento Programa - Exercício de 2020

TABELA EXPLICATIVA - LEGISLAÇÃO DA RECEITA

(Inc. III, § 1º, Art. 2º)

Page 8

Lei: 447, Data: 16/12/2019

Código	Discriminação	Legislação
2418.10.0.0.00	TRANSFERÊNCIA DE CONVÊNIO DA UNIÃO E DE SUAS ENTIDADES	
2418.10.1.0.00	TRANSFERÊNCIAS DE CONVÊNIO DA UNIÃO PARA O SUS	
2418.10.1.1.00	TRANSF. DE CONVÊNIO DA UNIÃO PARA O SUS- PRINCIPAL	Legislação Específica
2418.10.2.0.00	TRANSF. DE CONVÊNIO DA UNIÃO DESTIN.A PROG. EDUCAÇÃO	
2418.10.2.1.00	TRANSF. CONVÊNIO UNIBO DESTIN. A PROG. EDUCAÇÃO- PRINCIPAL	Legislação Específica
2418.10.9.0.00	OUTRAS TRANSFERÊNCIAS DE CONVÊNIO DA UNIÃO	
2418.10.9.1.00	OUTRAS TRANSFERÊNCIAS DE CONVÊNIO DA UNIÃO - PRINCIPAL	Legislação Específica
7000.00.0.0.00	RECEITAS CORRENTES (INTRA)	
7200.00.0.0.00	CONTRIBUIÇÕES (INTRA)	
7210.00.0.0.00	CONTRIBUIÇÕES SOCIAIS (INTRA)	
7218.00.0.0.00	CONTRIBUIÇÕES SOCIAIS ESPECÍFICAS DE ESTADOS, DF E MUNICÍPIO	
7218.03.0.0.00	CPSSS PATRONAL - SERVIDOR CIVIL - ESPECÍFICO DE EST/DF/MUN (
7218.03.1.0.00	CPSSS PATRONAL - SERVIDOR CIVIL ATIVO (INTRA)	
7218.03.1.1.01	CONTRIBUIÇÃO PATRONAL RPPS - FUNDEB 60%	Art. 149 parágrafo 1º da Constituição Federal, RPPS
7218.03.1.1.02	CONTRIBUIÇÃO PATRONAL RPPS - FUNDEB 40%	Art. 149 parágrafo 1º da Constituição Federal, RPPS
7218.03.1.1.03	CONTRIBUIÇÃO PATRONAL RPPS - SEC. DE EDUCAÇÃO	Art. 149 parágrafo 1º da Constituição Federal, RPPS
7218.03.1.1.04	CONTRIBUIÇÃO PATRONAL RPPS - PM	Art. 149 parágrafo 1º da Constituição Federal, RPPS
7218.03.1.1.05	CONTRIBUIÇÃO PATRONAL RPPS - FMS	Art. 149 parágrafo 1º da Constituição Federal, RPPS
7218.03.1.1.06	CONTRIBUIÇÃO PATRONAL RPPS - FMAS	Art. 149 parágrafo 1º da Constituição Federal, RPPS
7218.03.1.1.07	CONTRIBUIÇÃO PATRONAL RPPS - CÂMARA	Art. 149 parágrafo 1º da Constituição Federal, RPPS
7218.03.1.1.08	CONTRIBUIÇÃO PATRONAL RPPS - FUNPRETU	Art. 149 parágrafo 1º da Constituição Federal, RPPS
7218.03.1.2.01	CONTRIBUIÇÃO DO SERV. ATIVO CIVIL AO RPPS - MULTAS E JUROS	Art. 149 parágrafo 1º da Constituição Federal, RPPS
7218.03.1.2.02	CONTRIBUIÇÃO PATRONAL ATIVO CIVIL AO RPPS - MULTAS E JUROS	Art. 149 parágrafo 1º da Constituição Federal, RPPS
7218.03.1.2.03	CONTRIB. PREVIDENCIÁRIA - ALÍQUOTA SUPLEMENTAR - PM	Art. 149 parágrafo 1º da Constituição Federal, RPPS
7218.03.1.2.04	CONTRIB. PREVIDENCIÁRIA - ALÍQUOTA SUPLEMENTAR - FDB 60%	Art. 149 parágrafo 1º da Constituição Federal, RPPS
7218.03.1.2.05	CONTRIB. PREVIDENCIÁRIA - ALÍQUOTA SUPLEMENTAR - FDB 40%	Art. 149 parágrafo 1º da Constituição Federal, RPPS

PREFEITURA DO MUNICÍPIO DE TUPARETAMA

Av. Central, SN - CNPJ.11358124/0001-60

TUPARETAMA

Orçamento Programa - Exercício de 2020

TABELA EXPLICATIVA - LEGISLAÇÃO DA RECEITA

(Inc. III, § 1º, Art.2º)

Page 9

Lei. 447, Data: 16/12/2019

Código	Discriminação	Legislação
7218.03.1.2.06	CONTRIB. PREVIDENCIÁRIA - ALÍQUOTA SUPLEMENTAR - EDUCAÇÃO	Art. 149 parágrafo 1º da Constituição Federal, RPPS
7218.03.1.2.07	CONTRIB. PREVIDENCIÁRIA - ALÍQUOTA SUPLEMENTAR - FMS	Art. 149 parágrafo 1º da Constituição Federal, RPPS
7218.03.1.2.08	CONTRIB. PREVIDENCIÁRIA - ALÍQUOTA SUPLEMENTAR - FMAS	Art. 149 parágrafo 1º da Constituição Federal, RPPS
7218.03.1.2.09	CONTRIB. PREVIDENCIÁRIA - ALÍQUOTA SUPLEMENTAR - CÂMARA	Art. 149 parágrafo 1º da Constituição Federal, RPPS
7218.03.1.2.10	CONTRIB. PREVIDENCIÁRIA - ALÍQUOTA SUPLEMENTAR - FUNPRETU	Art. 149 parágrafo 1º da Constituição Federal, RPPS
7218.04.0.0.00	CPSS PATRONAL - PARCELAMENTOS - ESPECÍFICO DE EST/DF/MUN (I)	Art. 149 parágrafo 1º da Constituição Federal, RPPS
7218.04.1.0.00	CPSS PATRONAL - PARCELAMENTOS - SERVIDOR CIVIL ATIVO (INTRA	Art. 149 parágrafo 1º da Constituição Federal, RPPS
7218.04.1.1.01	CONTRIBUIÇÃO PARCELAMENTO RPPS - PATRONAL	Art. 149 parágrafo 1º da Constituição Federal, RPPS
7218.04.1.2.01	MULTAS E JUROS - PARCELAMENTOS - PATRONAL	Art. 149 parágrafo 1º da Constituição Federal, RPPS
7900.00.0.0.00	OUTRAS RECEITAS CORRENTES (INTRA)	Art. 149 parágrafo 1º da Constituição Federal, RPPS
7990.00.0.0.00	DEMAIS RECEITAS CORRENTES (INTRA)	Art. 149 parágrafo 1º da Constituição Federal, RPPS
7990.01.0.0.00	APORTES PERIÓDICOS PARA AMORTIZAÇÃO DE DÉFICIT ATUARIAL DO R	Art. 149 parágrafo 1º da Constituição Federal, RPPS
7990.01.1.0.00	APORTES PERIÓDICOS PARA AMORTIZAÇÃO DE DÉFICIT ATUARIAL DO R	Art. 149 parágrafo 1º da Constituição Federal, RPPS
7990.01.1.1.01	APORTES PERIÓDICOS PARA AMORTIZ. DE DÉFICIT ATUARIAL RPPS	Art. 149 parágrafo 1º da Constituição Federal, RPPS
9000.00.0.0.00	(R) DEDUÇÕES DA RECEITA	
9500.00.0.0.00	(R) DEDUÇÕES DO FUNDEB	
9510.00.0.0.00	(R) DEDUÇÕES DO FUNDEB	

Lei nº 11.494/07



TUPARETAMA

PREFEITURA DO MUNICÍPIO DE TUPARETAMA

Av. Central, SN - CNPJ 11358124/0001-60

Orçamento Programa - Exercício de 2020

Page 1

TABELA EXPLICATIVA - RELAÇÃO DE OPERAÇÕES ESPECIAIS

Lei: 447, Data: 16/12/2019

Código	Discriminação	Valor
0001	PAGAMENTO DE JUROS DA DÍVIDA POR CONTRATO	8.000,00
0002	AMORTIZAÇÃO DA DÍVIDA FUNDADA DO MUNICÍPIO	300.000,00
0003	ENCARGOS SOBRE DIVERSAS CONTRIBUIÇÕES	10.000,00
0004	AMORTIZAÇÃO DE DÍVIDAS DIVERSAS	16.000,00
0006	RESERVA DE CONTIGÊNCIA - FUNPRETU	140.000,00
9999	RESERVA DE CONTIGÊNCIA	302.000,00
	Total	776.000,00



PREFEITURA DO MUNICÍPIO DE TUPARETAMA

Av. Central, SN

11358124/0001-60

Exercício: 2020

DESPESA ORÇADA POR FUNÇÃO

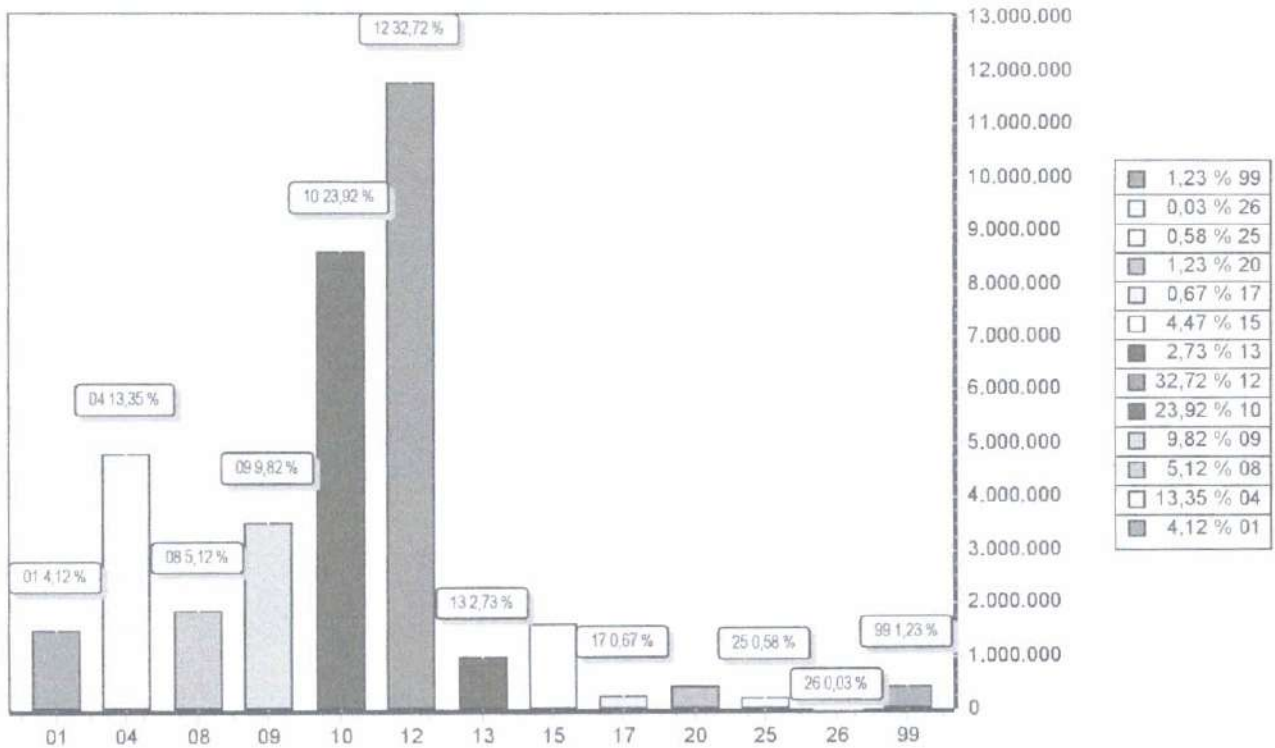

FUNÇÃO	DOTAÇÃO
01 Legislativa	1.481.300,00
04 Administração	4.806.000,00
08 Assistência Social	1.843.700,00
09 Previdência Social	3.535.000,00
10 Saúde	8.609.000,00
12 Educação	11.777.000,00
13 Cultura	982.000,00
15 Urbanismo	1.609.000,00
17 Saneamento	240.000,00
20 Agricultura	443.000,00
25 Energia	210.000,00
26 Transporte	10.000,00
99 Reserva de Contingência	442.000,00
TOTAL	35.988.000,00



PREFEITURA DO MUNICÍPIO DE TUPARETAMA

Av. Central, SN
11358124/0001-60

Exercício: 2020

DESPESA ORÇADA POR GRUPO

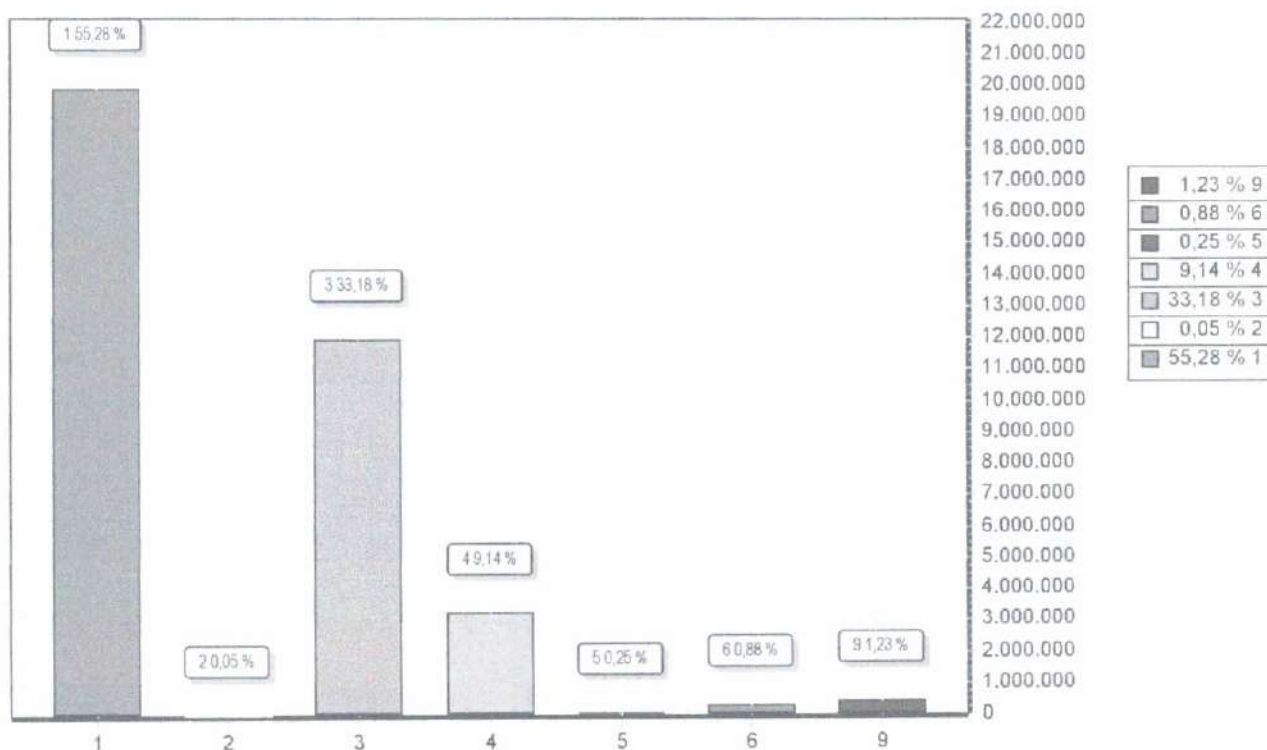

GRUPO		DOTAÇÃO
1	PESSOAL E ENCARGOS SOCIAIS	19.892.450,00
2	JUROS E ENCARGOS DA DÍVIDA	18.000,00
3	OUTRAS DESPESAS CORRENTES	11.941.050,00
4	INVESTIMENTOS	3.288.500,00
5	INVERSÕES FINANCEIRAS	90.000,00
6	AMORTIZAÇÃO DA DÍVIDA	316.000,00
9	RESERVA DE CONTINGÊNCIA	442.000,00
TOTAL		35.988.000,00



PREFEITURA DO MUNICIPIO DE TUPARETAMA

Av. Central, SN
11358124/0001-60

Exercício: 2020

RECEITA PREVISTA

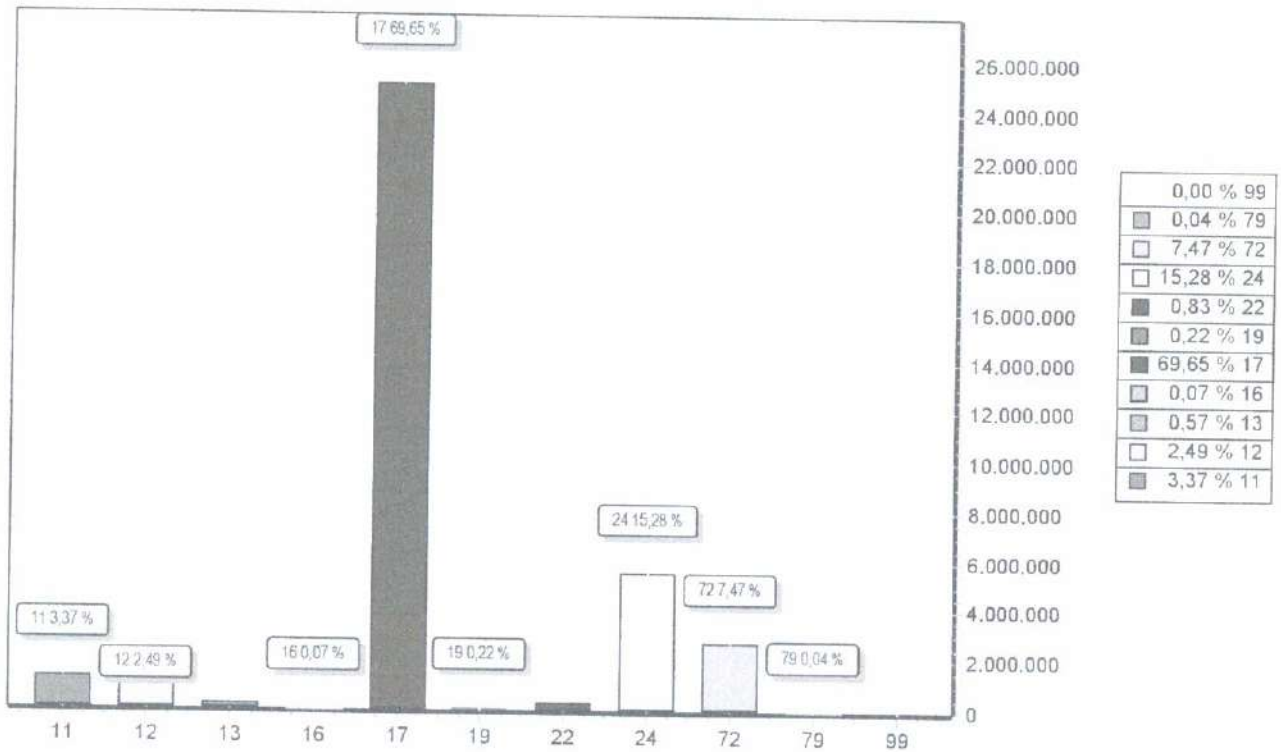

CODIGO		PREVISTO
11	IMPOSTOS, TAXAS E CONTRIBUIÇÕES DE MELHORIA	1.214.000,00
12	CONTRIBUIÇÕES	896.000,00
13	RECEITA PATRIMONIAL	205.000,00
16	RECEITA DE SERVIÇOS	25.000,00
17	TRANSFERÊNCIAS CORRENTES	25.064.000,00
19	OUTRAS RECEITAS CORRENTES	80.000,00
22	ALIENAÇÃO DE BENS	300.000,00
24	TRANSFERÊNCIAS DE CAPITAL	5.500.000,00
72	CONTRIBUIÇÕES (INTRA)	2.690.000,00
79	OUTRAS RECEITAS CORRENTES (INTRA)	14.000,00
99	RECURSOS ARRECADADOS EM EXERCÍCIOS ANTERIORES	
TOTAL		35.988.000,00